



T.C.  
**KÜLTÜR ve TURİZM BAKANLIĞI**  
**KÜTAHYA KÜLTÜR VARLIKLARINI KORUMA BÖLGE KURULU**  
**KARAR**

Toplantı Tarihi ve No : 09.10.2018-252  
Karar Tarihi ve No : 09.10.2018-4908

**43.00/1150**  
**Toplantı Yeri**  
**KÜTAHYA**

Kütahya ili, Merkez, Fındık Köyünde yer alan, Kalaycı Dere I ve Kalaycı Dere II Kaya Yerleşimi ve Kaya Mezarlarının 1. Derece Arkeolojik Sit olarak tescil edilmesine ilişkin; Devlet Su İşleri Genel Müdürlüğü 3. Bölge Müdürlüğünün 20.03.2018 tarih ve 35996028-622.99-199747 sayılı yazısı, Kütahya Kültür Varlıklarını Koruma Bölge Kurulu Müdürlüğünün 04.04.2018 tarih ve 38092246-165-E.292564 sayılı yazısı, Devlet Su İşleri Genel Müdürlüğü 3. Bölge Müdürlüğünün 20.03.2018 tarih ve 35996028-622.99-279137 sayılı yazısı ve ekleri, Kütahya Kültür Varlıklarını Koruma Bölge Kurulu Müdürlüğü uzmanlarınca hazırlanan 25.05.2018 tarih ve 271189 sayılı rapor, kurumlardan görüşlerinin sorulduğu Kütahya Kültür Varlıklarını Koruma Bölge Kurulu Müdürlüğünün 28.05.2018 tarih ve 38092246-165.02.04-E.456698 sayılı yazısı ve eki, Kütahya Kültür Varlıklarını Koruma Bölge Kurulu Müdürlüğünün 28.05.2018 tarih ve 38092246-165.02.04-E.456696 sayılı yazısı ve eki, Kütahya Kültür Varlıklarını Koruma Bölge Kurulu Müdürlüğünün 28.05.2018 tarih ve 38092246-165-E.456694 sayılı yazısı ve eki, kurumların görüşlerinin iletildiği; Orman ve Su İşleri Bakanlığı Doğa Koruma ve Milli Parklar Genel Müdürlüğünün 05.06.2018 tarih ve 18031414-045-132065 sayılı yazısı, Orman ve Su İşleri Bakanlığı Devlet Su İşleri Genel Müdürlüğü 3. Bölge Müdürlüğünün 07.06.2018 tarih ve 35996028-622.99-4009924 sayılı yazısı, Kütahya Valiliği Kadastro Müdürlüğünün 07.06.2018 tarih ve 65820641-120.10-E1646977 sayılı yazısı, Karayolları Genel Müdürlüğü 14. Bölge Müdürlüğünün 07.06.2018 tarih ve 84113134-755.01/E.224700 sayılı yazısı ve eki, Yatırım İşletmeler Genel Müdürlüğünün 08.06.2018 tarih ve 35698499-308.02[SİT-43]-E.500571 sayılı yazısı, İller Bankası Mekansal Planlama Dairesi Başkanlığının 11.06.2018 tarih ve 97880894-203.99-E.25081 sayılı yazısı, Kütahya İl Özel İdaresi İmar ve Kentsel İyileştirme Müdürlüğünün 13.06.2018 tarih ve 35867791-754-E.6477 sayılı yazısı, Enerji ve Tabii Kaynaklar Bakanlığı Maden İşleri Genel Müdürlüğünün 29.06.2018 tarih ve 91510499-101.29.02-E.428697 sayılı yazı ve eki ve Kütahya Valiliği Çevre ve Şehircilik İl Müdürlüğünün 05.07.2018 tarih ve 28164726-250-E.4092 sayılı yazısı ile Kütahya Kültür Varlıklarını Koruma Bölge Kurulu Müdürlüğü uzmanlarınca hazırlanan Müdürlük evrakına 04.10.2018 tarih ve 465307 sayılı ile kayıtlı rapor okundu, ekleri ve işlem dosyası incelendi, yapılan görüşmeler sonucunda;

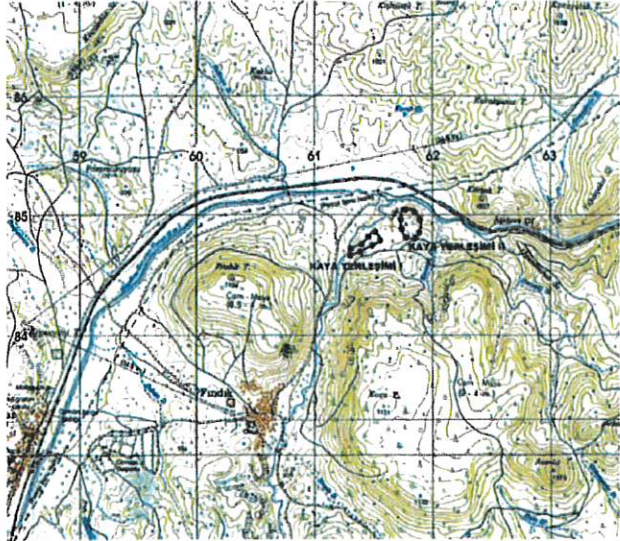
Kütahya ili, Merkez, Fındık Köyünde yer alan, Kalaycı Dere I ve Kalaycı Dere II Kaya Yerleşimi ve Kaya Mezarlarının Kütahya Kültür Varlıklarını Koruma Bölge Kurulu Müdürlüğü uzmanlarınca hazırlanan 25.05.2018 tarihli rapor doğrultusunda 1. Derece Arkeolojik Sit olarak tescil edilmelerine; alanlara ilişkin hazırlanan 1/25000 ölçekli harita, kadastro haritası, şerh konulacak parseller listesi ve tescil fişlerinin onaylanmasına, söz konusu alanlarda 658 Sayılı ilke kararının geçerli olduğuna, karar verildi.

<b>AVRUPA KONSEYİ</b>	<b>DOĞAL ve KÜLTÜREL VARLIKLARI KORUMA ENVANTERİ D.K.V.K.E</b>	<b>SİT</b>	<b>ENVANTER NO:</b>
<b>TÜRKİYE</b>	<b>KÜLTÜR VARLIKLARI VE MÜZELER GENEL MÜDÜRLÜĞÜ</b>		<b>HARİTA NO:</b>
<b>İli:</b> Kütahya	<b>İLÇESİ:</b> Merkez	<b>MAHALLE,KÖY VEYA MEVKİİ:</b> Fındık	<b>KADASTRO:</b> <b>PAFTA:</b> <b>ADA:</b> <b>PARSEL:</b>
<b>ADI:</b> Fındık Köyü Kalaycı Dere Kaya Yerleşimi I - Birinci Derece Arkeolojik Siti			
<b>GENEL TANIM:</b> Kaya yerleşimi Fındık köyünün yaklaşık olarak 1.2 km kuzeydoğusunda yer almaktadır. Kayalara oyulmuş çok sayıda odanın yanısıra bu odalarda yaşamsal faaliyetlere işaret eden nişler, ocaklar ve baca ve aydınlatma delikleri de tespit edilmiştir.			
<b>ŞİMDİKİ TEHLİKELER:</b> Doğal Etkiler.			
<b>ŞİMDİKİ DURUM:</b>			
<b>SİT POTANSİYELİ:</b>		<b>KORUMA DERECEŚİ:</b> 1. Derece Arkeolojik Sit	
<b>ŞİMDİKİ KORUMA:</b> Korumasız		<b>HAZIRLAYANLAR:</b> 25.05.2018 A. Serhan DALTEKİN Arkeolog Cem PAZLA Arkeolog Ayhan ÖNGELEN Sanat Tarihçisi	
<b>ÖNERİLEN KORUMA:</b>		<b>KONTROL EDEN:</b> Mehmet Ali KARAKAYA Müdür V.	
		<b>KURUL KARARLARI NO:</b>	
<b>YAYIN DİZİSİ:</b>		<b>REVİZYON:</b>	
<b>GÖZLEMLER:</b>		<b>KURUL ONAYI:</b>	
<b>HARİTALAR, FOTOĞRAFLAR:</b>			
			

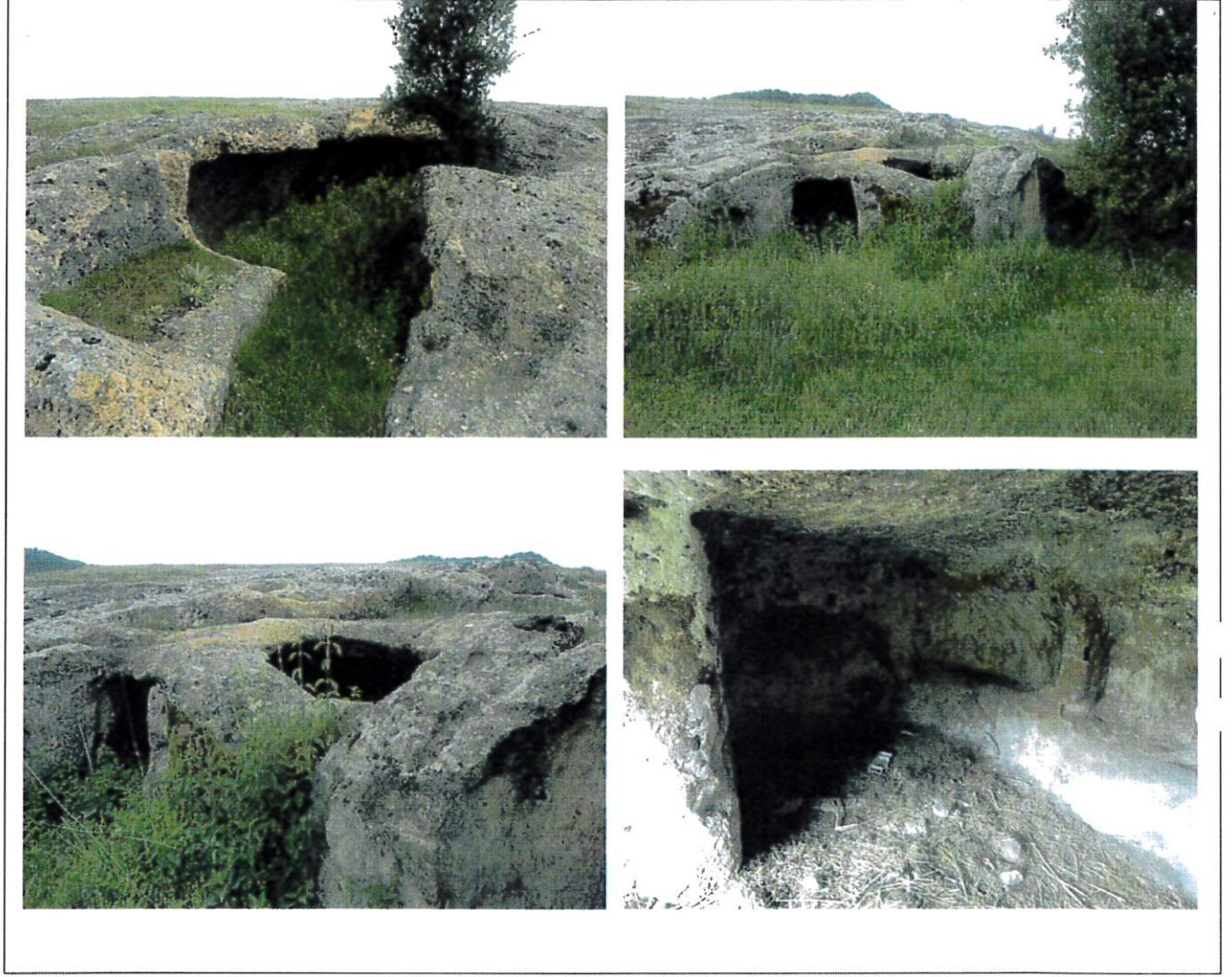

T.C.



KÜLTÜR VE TURİZM BAKANLIĞI  
Kütahya Kültür Varlıklarını  
Koruma Bölge Kurulu Müdürlüğü

KÜTAHYA KÜLTÜR VARLIKLARINI  
KORUMA BÖLGE KURULU MÜDÜRLÜĞÜ  
09.10.2018 TARİH VE 4908  
SAYILI KARAR EKİDİR .

  
Cem PALA  
Arkeolog

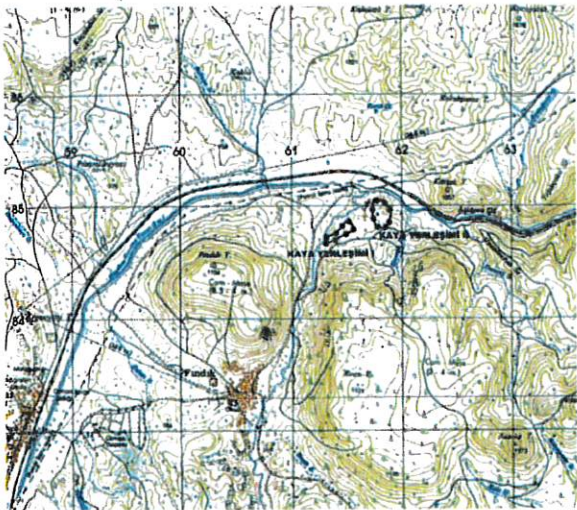

Mehmet Ali KARAKAYA  
Müdür V.

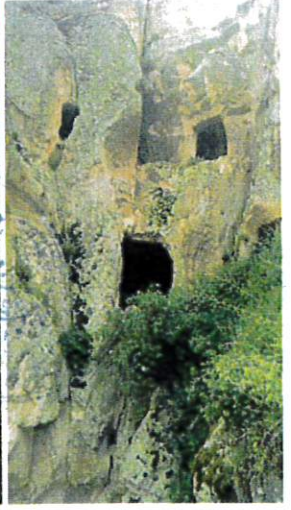
AVRUPA KONSEYİ	DOĞAL ve KÜLTÜREL VARLIKLARI KORUMA ENVANTERİ D.K.V.K.E	SİT	ENVANTER NO:
TÜRKİYE	KÜLTÜR VARLIKLARI VE MÜZELER GENEL MÜDÜRLÜĞÜ		HARİTA NO:
İli: Kütahya	İLÇESİ: Merkez	MAHALLE,KÖY VEYA MEVKİİ: Fındık	KADASTRO: PAFTA: ADA: PARSEL:
<b>ADI:</b> Fındık Köyü Kalaycı Dere Kaya Yerleşimi II - Birinci Derece Arkeolojik Siti			
<b>GENEL TANIM:</b> Kaya yerleşimi Fındık köyünün yaklaşık olarak 1.6 km kuzeydoğusunda yer almaktadır. Kayalara oyulmuş çok sayıda mezar ve odanın yanısıra kısa bir bölümde oldukça belirgin şekilde izlenebilen bir yol da tespit edilmiştir.			
<b>ŞİMDİKİ TEHLİKELER:</b> Doğal Etkiler.			
<b>ŞİMDİKİ DURUM:</b>			
<b>SİT POTANSİYELİ:</b> 1. Derece Arkeolojik Sit		<b>KORUMA DERECESİ:</b> 1. Derece Arkeolojik Sit	
<b>ŞİMDİKİ KORUMA:</b> Korumasız		<b>HAZIRLAYANLAR:</b> 25.05.2018 A.Serhan DALTEKİN Arkeolog Cem PAZAR Arkeolog Ayhan ÖNGELEN Sanat Tarihçisi	
<b>ÖNERİLEN KORUMA:</b>		<b>KONTROL EDEN:</b> Mehmet Ali KARAKAYA Müdür V.	
		<b>KURUL KARARLARI NO:</b>	
<b>YAYIN DİZİSİ:</b>		<b>REVİZYON:</b>	
<b>GÖZLEMLER:</b>		<b>KURUL ONAYI:</b>	
<b>HARİTALAR, FOTOĞRAFLAR:</b>			
  			

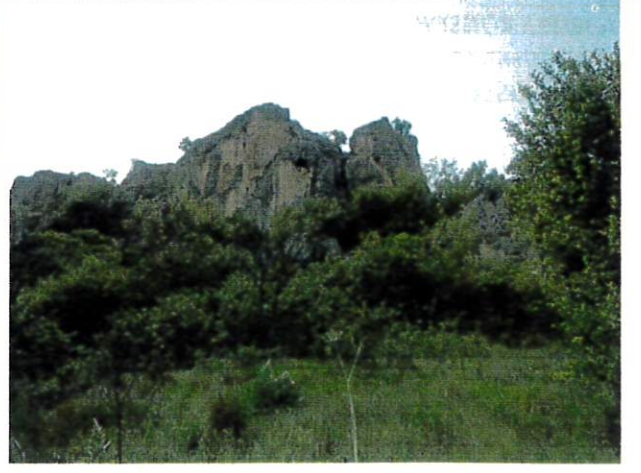
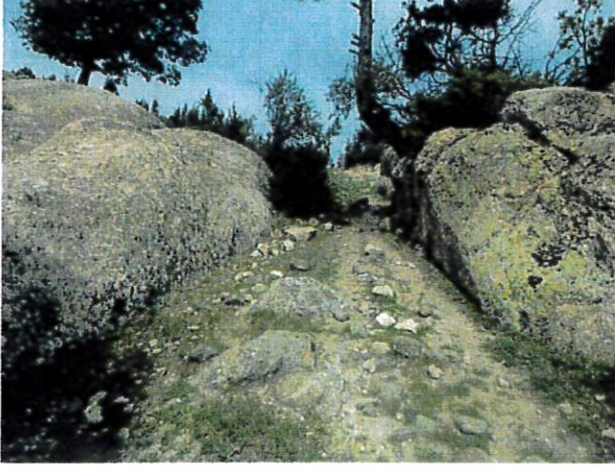

T.C.  
KÜLTÜR VE TURİZM BAKANLIĞI  
Kütahya Kültür Varlıklarını  
Koruma Bölge Kurulu Müdürlüğü

KÜTAHYA KÜLTÜR VARLIKLARINI  
KORUMA BÖLGE KURULU MÜDÜRLÜĞÜ  
09.10.2018 TARİH VE 4908  
SAYILI KARAR EKİDİR.

  
Cem PALA  
Arkeolog



Mehmet Ali KARAKAYA  
Müdür V.

KÜTAHYA İLİ, MERKEZ, KOÇAK KÖYÜ  
KOÇAK ANTİK YERLEŞİMİ  
I.DERECE ARKEOLOJİK SİT



1/25000

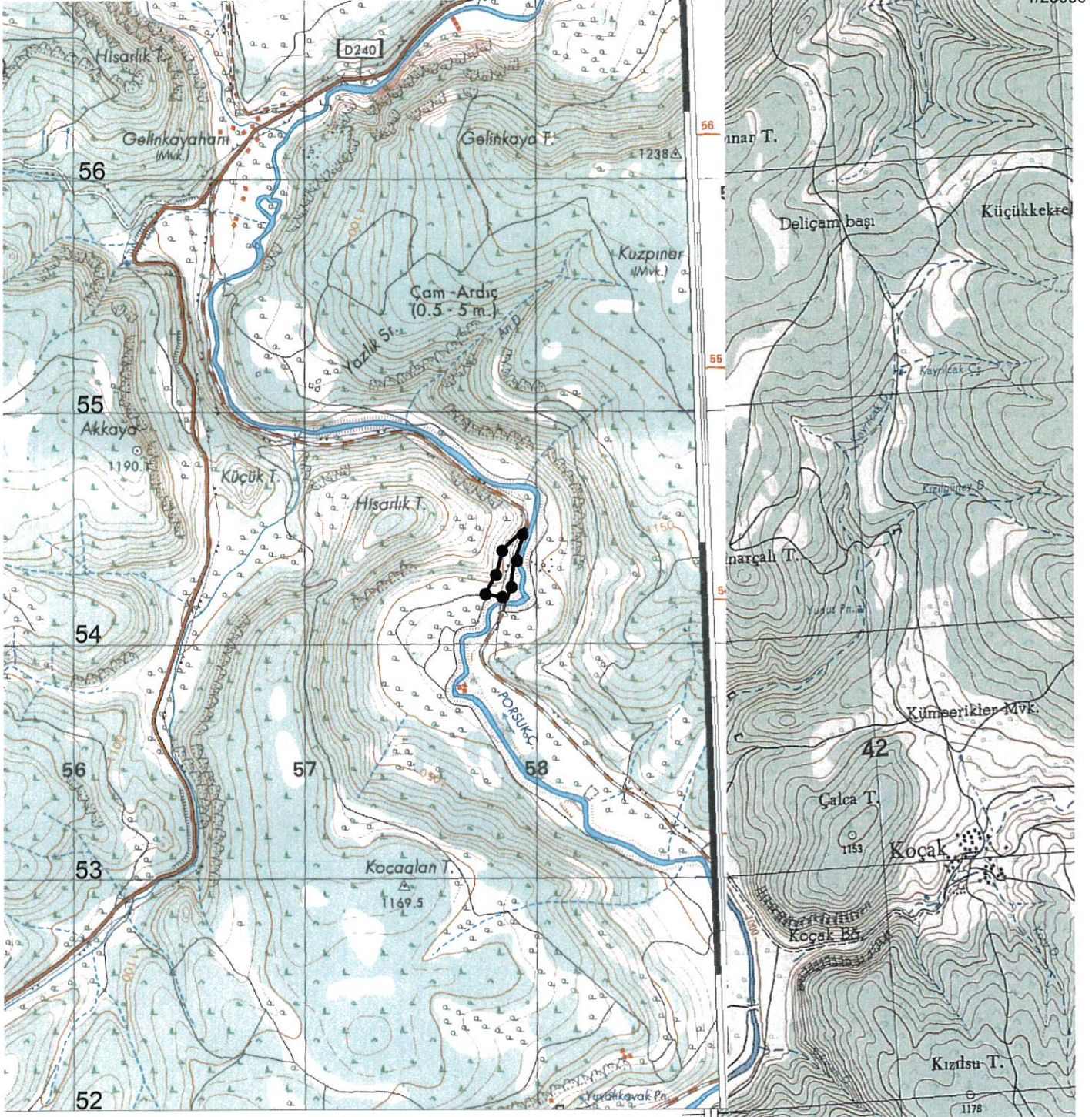

Pafta Adı: j23-b3,j24-a4

:I.Derece Arkeolojik Sit  
Alan:18699.00 m<sup>2</sup>

UTM 6 derecelik dilime esas Avrupa 1950 (ED-50)  
datumu koordinat değerleri

Nokta No	Y	X
1	757952.000	4354497.000
2	757958.000	4354493.000
3	757907.000	4354357.000
4	757902.000	4354334.000
5	757899.000	4354302.000
6	757895.000	4354269.000
7	757877.000	4354196.000
8	757866.000	4354199.000
9	757783.000	4354219.000
10	757834.000	4354317.000
11	757845.000	4354361.000
12	757848.000	4354376.000
13	757861.000	4354411.000

UTM 3 derecelik dilime esas Avrupa 1950 (ED-50)  
datumu koordinat değerleri

Nokta No	Y	X
1	499244.842	4351970.761
2	499250.704	4351966.566
3	499195.243	4351832.389
4	499189.485	4351809.577
5	499185.427	4351777.708
6	499180.337	4351744.872
7	499159.933	4351672.540
8	499149.044	4351675.902
9	499066.787	4351698.635
10	499120.988	4351794.849
11	499133.436	4351838.441
12	499136.931	4351853.327
13	499151.079	4351887.862

T.C  
KÜLTÜR VE TURİZM BAKANLIĞI  
Kütahya Kültür Varlıklarını  
Koruma Bölge Kurulu Müdürlüğü

KÜTAHYA  
KÜLTÜR VARLIKLARINI KORUMA  
BÖLGE KURULU MÜDÜRLÜĞÜ  
09/10/2018 TARİH VE 4909  
SAYILI KARAR EKİDİR



Cem PALA  
Arkeolog

Mehmet Ali KARAKAYA  
Müdür V.

KÜTAHYA İLİ, MERKEZ, FINDIK KÖYÜ  
KALAYCI DERE KAYA YERLEŞİMİ VE KAYA MEZARLARI I-II  
I. DERECE ARKEOLOJİK SİT

—●—●—●—●—●— : I. Derece Arkeolojik Sit  
Kalaycı Dere Kaya Yerleşimi Ve Kaya Mezarları I Alan: 18772.00 m<sup>2</sup>  
Kalaycı Dere Kaya Yerleşimi II Alan: 31931.00 m<sup>2</sup>

**KALAYCI DERE  
KAYA YERLEŞİMİ VE KAYA MEZARLARI I  
KOORDİNATLARI**

UTM 3 derecelik dilime esas Avrupa 1950 (ED-50)  
datumu koordinat değerleri

Nokta No	Y	X
1	519166.378	4382957.662
2	519175.736	4382976.980
3	519190.024	4382968.454
4	519199.216	4382962.760
5	519207.476	4382955.033
6	519213.872	4382943.244
7	519218.068	4382937.382
8	519225.263	4382931.621
9	519227.461	4382925.693
10	519228.627	4382920.730
11	519228.994	4382909.740
12	519228.562	4382892.721
13	519226.864	4382883.662
14	519224.999	4382879.598
15	519223.101	4382876.534
16	519194.459	4382865.575
17	519147.301	4382839.995
18	518999.797	4382764.051
19	518987.674	4382767.648
20	518979.414	4382775.374
21	518977.015	4382787.297
22	518977.647	4382798.321
23	518981.177	4382812.442
24	518991.767	4382824.799
25	519034.264	4382840.222
26	519071.564	4382861.472
27	519092.112	4382875.162
28	519122.819	4382884.189
29	519133.209	4382902.541
30	519136.107	4382905.638
31	519145.764	4382915.963
32	519153.257	4382931.217
33	519159.818	4382944.440

**KALAYCI DERE  
KAYA YERLEŞİMİ VE KAYA MEZARLARI II  
KOORDİNATLARI**

UTM 3 derecelik dilime esas Avrupa 1950 (ED-50)  
datumu koordinat değerleri

Nokta No	Y	X
29	519423.915	4383153.310
30	519434.839	4383155.675
31	519448.994	4383151.147
32	519478.901	4383154.146
33	519502.182	4383145.921
34	519522.632	4383132.600
35	519537.054	4383120.078
36	519546.613	4383103.393
37	519562.468	4383077.915
38	519567.897	4383065.093
39	519574.593	4383044.311
40	519576.359	4383021.364
41	519566.636	4382983.029
42	519549.719	4382950.456
43	519530.470	4382927.807
44	519509.821	4382917.115
45	519489.872	4382915.449
46	519468.656	4382921.742
47	519451.304	4382932.166
48	519439.979	4382941.791
49	519429.554	4382954.446
50	519415.364	4382989.982
51	519410.600	4383012.829
52	519407.802	4383036.741
53	519404.502	4383075.642
54	519405.600	4383102.685
55	519408.762	4383127.797
56	519413.291	4383141.952

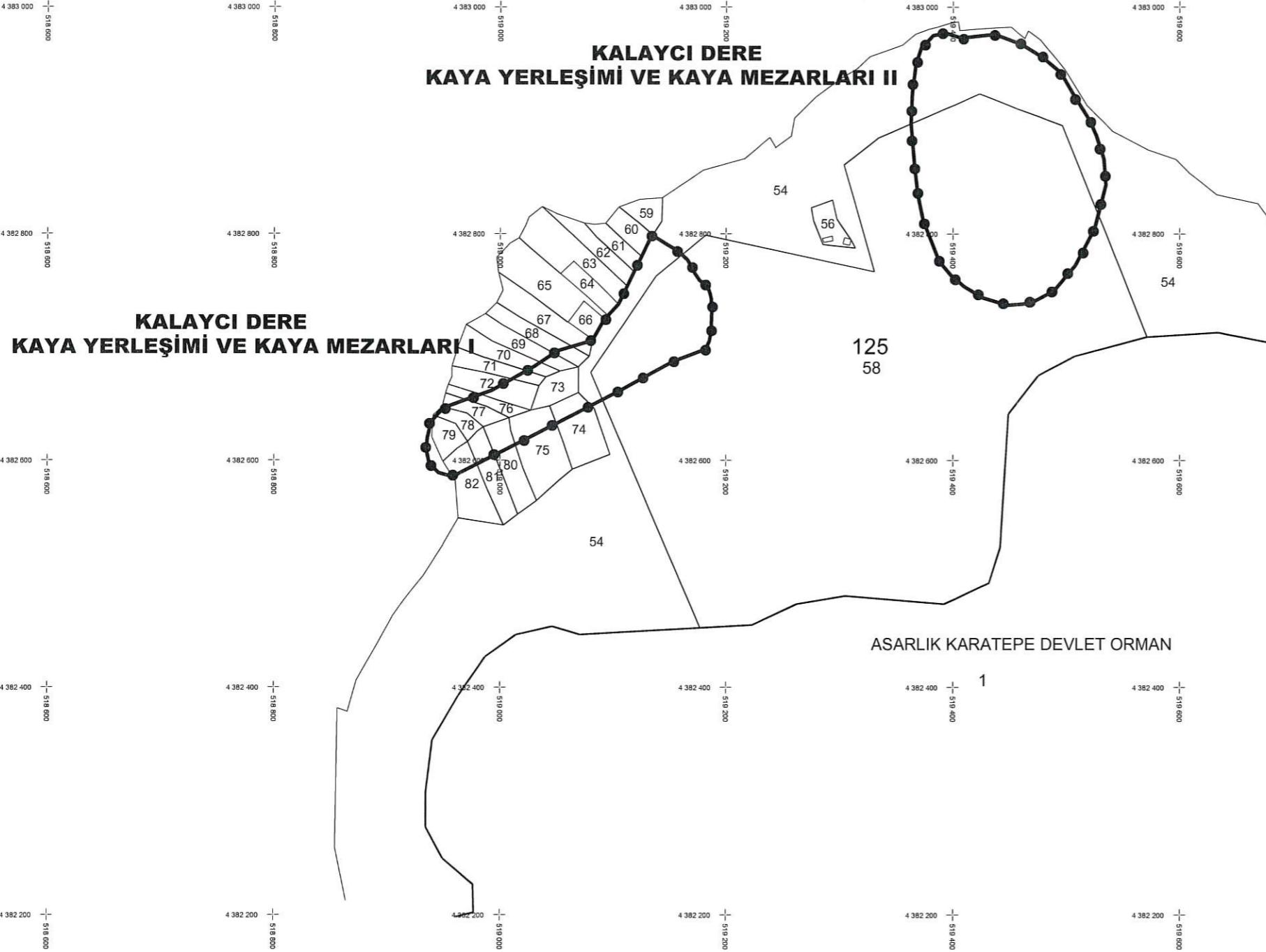

T.C  
KÜLTÜR VE TURİZM BAKANLIĞI  
Kütahya Kültür Varlıklarını  
Koruma Bölge Kurulu Müdürlüğü

KÜTAHYA  
KÜLTÜR VARLIKLARINI KORUMA  
BÖLGE KURULU MÜDÜRLÜĞÜ  
09/10/2018 TARİH VE 4908  
SAYILI KARAR EKİDİR



Cem PALA  
Arkeolog

Mehmet Ali KARAKAYA  
Müdür V.

**KÜTAHYA KÜLTÜR VARLIKLARINI KORUMA BÖLGE KURULU'NUN 09/10/2018 TARİH VE 4908 SAYILI KARARI İLE TESCİLLENEN KALAYCI DERE KAYA YERLEŞİMİ VE KAYA MEZARLARI I I.(BİRİNCİ) DERECE ARKEOLOJİK SİT İÇERİSİNDE KALAN PARSELLERİN LİSTESİ**

SIRA NO	İLİ	İLÇESİ	KÖYÜ	PAFTA	ADA	PARSEL	PARSELİN ŞERH KONULACAK KISMI
1	Kütahya	Merkez	Fındık	i24-d3	125	54	Bir Kısım
2	Kütahya	Merkez	Fındık	i24-d3	125	58	Bir Kısım
3	Kütahya	Merkez	Fındık	i24-d3	125	67	Bir Kısım
4	Kütahya	Merkez	Fındık	i24-d3	125	68	Bir Kısım
5	Kütahya	Merkez	Fındık	i24-d3	125	69	Bir Kısım
6	Kütahya	Merkez	Fındık	i24-d3	125	70	Bir Kısım
7	Kütahya	Merkez	Fındık	i24-d3	125	71	Bir Kısım
8	Kütahya	Merkez	Fındık	i24-d3	125	72	Bir Kısım
9	Kütahya	Merkez	Fındık	i24-d3	125	73	Tamamı
10	Kütahya	Merkez	Fındık	i24-d3	125	74	Bir Kısım
11	Kütahya	Merkez	Fındık	i24-d3	125	75	Bir Kısım
12	Kütahya	Merkez	Fındık	i24-d3	125	76	Bir Kısım
13	Kütahya	Merkez	Fındık	i24-d3	125	77	Bir Kısım
14	Kütahya	Merkez	Fındık	i24-d3	125	78	Büyük Bir Kısım
15	Kütahya	Merkez	Fındık	i24-d3	125	79	Büyük Bir Kısım
16	Kütahya	Merkez	Fındık	i24-d3	125	80	Bir Kısım
17	Kütahya	Merkez	Fındık	i24-d3	125	81	Bir Kısım
18	Kütahya	Merkez	Fındık	i24-d3	125	82	Bir Kısım

**KÜTAHYA KÜLTÜR VARLIKLARINI KORUMA BÖLGE KURULU'NUN 09/10/2018 TARİH VE 4908 SAYILI KARARI İLE TESCİLLENEN KALAYCI DERE KAYA YERLEŞİMİ VE KAYA MEZARLARI II I.(BİRİNCİ) DERECE ARKEOLOJİK SİT İÇERİSİNDE KALAN PARSELLERİN LİSTESİ**

SIRA NO	İLİ	İLÇESİ	KÖYÜ	PAFTA	ADA	PARSEL	PARSELİN ŞERH KONULACAK KISMI
1	Kütahya	Merkez	Fındık	i24-d3	125	54	Bir Kısım
2	Kütahya	Merkez	Fındık	i24-d3	125	58	Bir Kısım

T.C.  
KÜLTÜR VE TURİZM BAKANLIĞI  
Kütahya Kültür Varlıklarını  
Koruma Bölge Kurulu Müdürlüğü

KÜTAHYA  
KÜLTÜR VARLIKLARINI KORUMA  
BÖLGE KURULU MÜDÜRLÜĞÜ  
09.10.2018 TARİH VE 4908

SAYILI KARAR EKİDİR

ASLI GİBİDİR

  
Cem PALA  
Arkeolog

