

T.C.
KÜLTÜR ve TURİZM BAKANLIĞI
KÜTAHYA KÜLTÜR VARLIKLARINI KORUMA BÖLGE KURULU
KARAR

Toplantı Tarihi ve No : 02.11.2018-255
Karar Tarihi ve No : 02.11.2018-4942

43.01/41
Toplantı Yeri
KÜTAHYA

Kütahya ili, Altıntaş ilçesi, Hürriyet mahallesi Ören mevkiinde yer alan İnan (Ören) Höyük 1. Derece Arkeolojik Sit alanının sayısallaştırılmasına ilişkin; Kütahya Kültür Varlıklarını Koruma Bölge Kurulu Müdürlüğünün 19.04.2018 tarih ve E.341635 sayılı yazısı, Kütahya Valiliği Kadastro Müdürlüğünün 11.05.2018 tarih ve E.1345250 sayılı yazısı, Kütahya Kültür Varlıklarını Koruma Bölge Kurulu Müdürlüğünün 09.10.2018 tarih ve 4904 sayılı kararı ile Kütahya Kültür Varlıklarını Koruma Bölge Kurulu Müdürlüğü uzmanlarınca hazırlanan Müdürlük evrakına 30.10.2018 tarih ve 507637 sayı ile kayıtlı rapor okundu, ekleri ve işlem dosyası incelendi, yapılan görüşmeler sonucunda;

Kütahya ili, Altıntaş ilçesi, Hürriyet mahallesi yer alan, Eskişehir Kültür ve Tabiat Varlıklarını Koruma Kurulunun 10.12.1999 tarih ve 1030 sayılı kararı ile I.(Birinci) derece arkeolojik sit alanı olarak tescil edilen Ören mevkiinde yer alan Mezarlığın sayısallaştırılmasına yönelik Kütahya Kültür Varlıklarını Koruma Bölge Kurulu Müdürlüğü uzmanlarınca yapılan çalışma sonucunda korunması gerekli taşınmaz kültür varlığı olarak tescil edilmesine, Mezarlığın sınırlarını yeniden düzenleyen öneri 1/25000 ölçekli harita, kadastro haritası, şerh konulacak parseller listesi ve tescil fişinin onaylanmasına, söz konusu alanda Kültür Varlıklarını Koruma Yüksek Kurulunun 05.11.1999 tarih ve 658 sayılı ilke kararının geçerli olduğuna, karar verildi.

AVRUPA KONSEYİ	DOĞAL VE KÜLTÜREL VARLIKLARI KORUMA ENVANTERİ	D.K.V.K.E	A N I T	ENVANTER NO : 43.01/41		
T Ü R K İ Y E	KÜLTÜR VARLIKLARI VE MÜZELER GENEL MÜDÜRLÜĞÜ			Sıra no:		
İLİ: KÜTAHYA	İLÇESİ: ALTINTAŞ	MAHALLE - KÖY - MEVKİ : HÜRRIYET	KORUMA DERECESESİ	HARİTA NO :		
ADRESİ: HÜRRIYET MAHALLESİ	KADASTRO :		ANITSAL	1 2 3		
			ÇEVRESEL	1 2 3		
			ÇEVREYE AYKIRI	1 2 3		
ADI MEZARLIK	YAPTIRAN : YAPIM TARİHİ :	YAPAN : KİTABE :	MİMARİ ÇAĞI :	VAKFIYE :		
GENEL TANIM: Mezarlığın yapılan incelemesinde, söz konusu mezarlığın Kütahya ili, Altıntaş ilçesi, Hürriyet Mahallesi'nde yer alan eski bir mezarlık olduğu, mezar taşı olarak yöresel taşların kullanıldığı tespit edilmiştir.						
KORUMA DURUMU	A TAŞIYICI YAPI	A DIŞ YAPI	A ÜST YAPI	A SÜSLEME	A RUTUBE	A YOK
	B	B	B	B ELEMANLARI	B T	B İZİ VAR
	C	C	C	C	C	C ÖNEMLİ
						i
BUGÜNKÜ SAHİBİ			BAKIMINDAN SORUMLU OLMASI GEREKEN KURULUŞ			
YAPILAN ONARIMLAR :						
AYRINTILI TANITIM :			TEKNİK BİLGİLER			
Kütahya ili, Altıntaş ilçesi merkezinin güneybatısında Ören mevkiinde yer almaktadır. Mezarlık alanının çevresinde tarla vasıflı araziler yer almaktadır. Mezarlığın büyük bir kısmı otlarla kaplıdır. İnan (Ören) Höyüğü yaklaşık 300 m güneyinde tepe yamacında yer alan mezarlıkta, mezar taşlarının çoğu devrilmiş durumdadır. Mezar taşları üzerinde herhangi bir yazı, işaret vb. bulunmamaktadır. Yöresel taşlar mezar taşı olarak kullanılmıştır. Genelde dikdörtgen formlu mezar taşları doğal şekliyle korunmuştur. Ayrıca üzerinde bitkisel bezemeler bulunan bir mermer blok mezar taşı olarak kullanılmıştır. Mezarlık alanı bakımsızdır.			Su Elektrik Isıtma Kanalizasyon			
			ORJİNAL KULLANIM			
			BUGÜNKÜ KULLANIMI MEZARLIK			
			ÖNERİLEN KULLANIMI			
			HAZIRLAYANLAR 04.06.2018 Burcu İLKBAHAR Arkeolog <i>Bin</i>			
			Ayhan ÖNCELEN Sanat Tarihçi <i>[Signature]</i>			
			KONTROL EDEN Mehmet Ali KARAKAYA Müdür V. <i>[Signature]</i>			
YAYIN DİZİNİ :			ONAY :			
1-			Kütahya KVKBK'nın			
2-			02/11/2018 tarih ve			
3-			49.42 sayılı kararı ile tescillidir.			
			EKLER :			
			RAPOR			
			FOTOĞRAF			
			ROLÖVE PROJESİ			
			RESTORASYON PROJESİ			



T.C
KÜLTÜR VE TURİZM BAKANLIĞI
Kütahya Kültür Varlıklarını
Koruma Bölge Kurulu Müdürlüğü
KÜTAHYA
KÜLTÜR VARLIKLARINI KORUMA
BÖLGE KURULU MÜDÜRLÜĞÜ
02/11/2018 TARİH VE 4942
SAYILI KARAR EKİDİR.

Burcu İLKBAHAR
Arkeolog

ASLI GIBİDİR
Mehmet Ali KARAKAYA
Müdür V.

KÜTAHYA, ALTINTAŞ İLÇESİ, ÖREN MEVKİİ
MEZARLIK

K
↑
1/25000

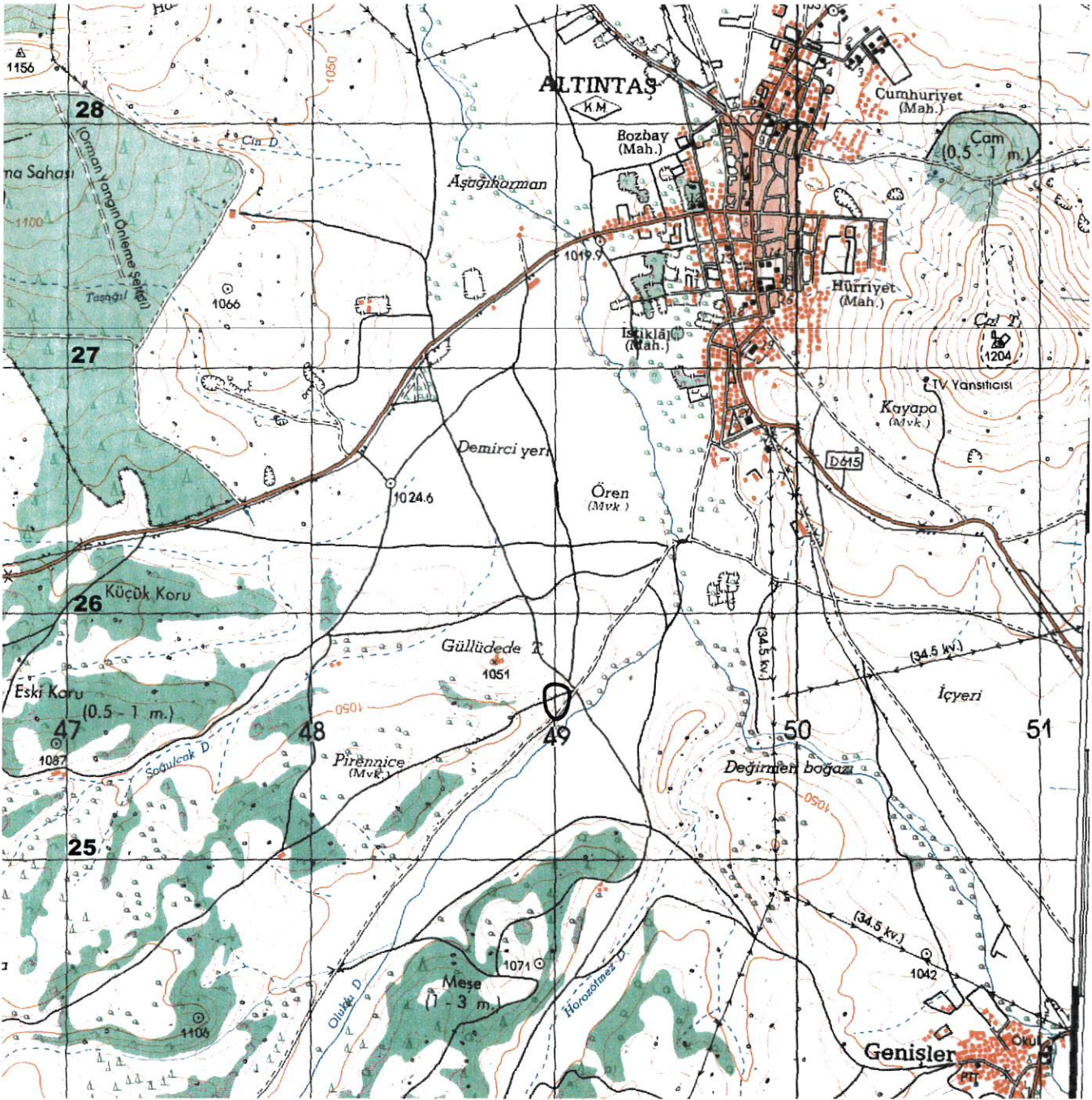

:Mezarlık

Pafta Adı: J23-c3
Alan: 11617.00 m²

UTM 6 derecelik dilime esas Avrupa 1950 (ED-50) UTM 3 derecelik dilime esas Avrupa 1950 (ED-50)
datumu koordinat değerleri

Nokta No	Y	X
1	249000.000	4325714.000
2	249013.000	4325712.000
3	249030.000	4325709.000
4	249042.000	4325702.000
5	249052.000	4325696.000
6	249059.000	4325681.000
7	249061.000	4325668.000
8	249059.000	4325649.000
9	249056.000	4325631.000
10	249051.000	4325614.000
11	249044.000	4325597.000
12	249032.000	4325583.000
13	249020.000	4325574.000
14	249012.000	4325571.000
15	249005.000	4325570.000
16	248998.000	4325571.000
17	248990.000	4325578.000
18	248984.000	4325583.000
19	248976.000	4325593.000
20	248968.000	4325605.000
21	248964.000	4325620.000
22	248959.000	4325643.000
23	248958.000	4325678.000
24	248959.000	4325687.000
25	248962.000	4325695.000
26	248968.000	4325701.000
27	248974.000	4325707.000
28	248986.000	4325712.000

Nokta No	Y	X
1	508652.493	4323444.851
2	508665.547	4323443.281
3	508682.630	4323440.845
4	508694.850	4323434.247
5	508705.039	4323428.582
6	508712.527	4323413.827
7	508714.954	4323400.905
8	508713.582	4323381.856
9	508711.179	4323363.774
10	508708.744	4323346.625
11	508700.311	4323329.409
12	508688.784	4323315.026
13	508677.092	4323305.839
14	508669.198	4323302.378
15	508662.238	4323301.148
16	508655.211	4323301.916
17	508646.987	4323308.646
18	508640.828	4323313.443
19	508632.506	4323323.170
20	508624.117	4323334.896
21	508619.626	4323349.750
22	508613.872	4323372.564
23	508611.719	4323407.499
24	508612.421	4323418.523
25	508615.155	4323424.615
26	508620.951	4323430.807
27	508626.748	4323437.000
28	508638.572	4323442.391

T.C
KÜLTÜR VE TURİZM BAKANLIĞI
Kütahya Kültür Varlıklarını
Koruma Bölge Kurulu Müdürlüğü
KÜTAHYA
KÜLTÜR VARLIKLARINI KORUMA
BÖLGE KURULU MÜDÜRLÜĞÜ
02/11/2018 TARİH VE 4942
SAYILI KARAR EKİDİR
ASLI GİBİDİR
Mehmet Ali KARAKAYA
Müdür V.
Burcu İLKBAHAR
Arkeolog

KÜTAHYA, ALTINTAŞ İLÇESİ, ÖREN MEVKİİ
MEZARLIK

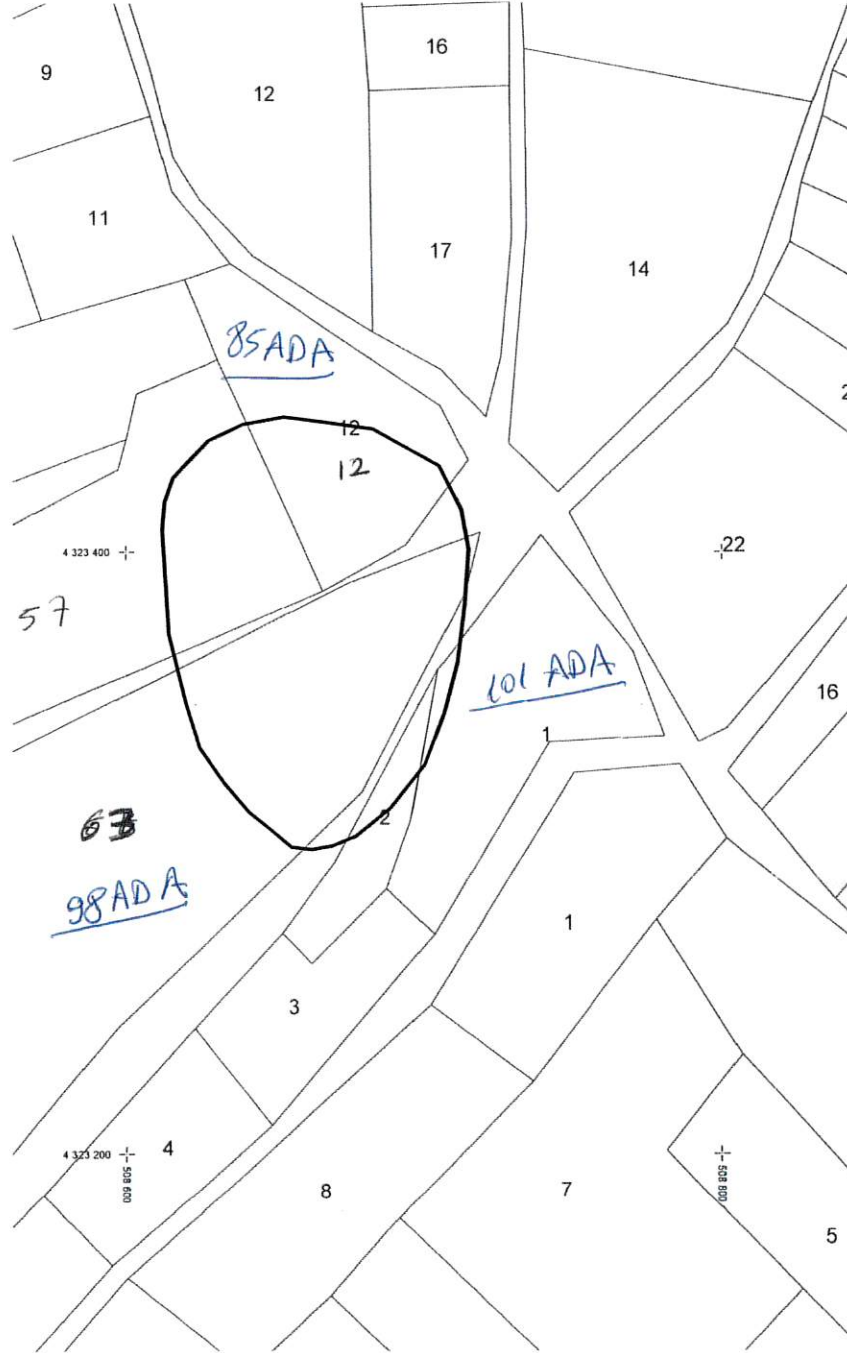

UTM 3 derecelik dilime esas Avrupa 1950 (ED-50)
datumu koordinat değerleri

Nokta No	Y	X
1	508652.493	4323444.851
2	508665.547	4323443.281
3	508682.630	4323440.845
4	508694.850	4323434.247
5	508705.039	4323428.582
6	508712.527	4323413.827
7	508714.954	4323400.905
8	508713.582	4323381.856
9	508711.179	4323363.774
10	508706.744	4323346.625
11	508700.311	4323329.409
12	508688.784	4323315.026
13	508677.092	4323305.639
14	508669.198	4323302.378
15	508662.238	4323301.148
16	508655.211	4323301.916
17	508646.987	4323308.646
18	508640.828	4323313.443
19	508632.506	4323323.170
20	508624.117	4323334.896
21	508619.626	4323349.750
22	508613.872	4323372.564
23	508611.719	4323407.499
24	508612.421	4323416.523
25	508615.155	4323424.615
26	508620.951	4323430.807
27	508626.748	4323437.000
28	508638.572	4323442.391

— :Mezarlık
Alan: 11617.00 m²

T.C
KÜLTÜR VE TURİZM BAKANLIĞI
Kütahya Kültür Varlıklarını
Koruma Bölge Kurulu Müdürlüğü

KÜTAHYA
KÜLTÜR VARLIKLARINI KORUMA
BÖLGE KURULU MÜDÜRLÜĞÜ
02/11/2018 TARİH VE 4942
SAYILI KARAR EKİDİR

ASLI GİBİDİR
Burcu İLKBAHAR
Arkeolog
Mehmet Ali KARAKAYA
Müdür V.

ESKİŞEHİR KÜLTÜR VE TABİAT VARLIKLARINI KORUMA KURULU'NUN 10/12/1999 TARİH VE 1030
SAYILI KARARI İLE TESCİLLENEN
KÜTAHYA KÜLTÜR VARLIKLARINI KORUMA BÖLGE KURULU'NUN 02/11/2018 TARİH VE 4942 SAYILI
KARARI İLE SAYISALLAŞTIRILAN MEZARLIK İÇERİSİNDE KALAN PARSELLERİN LİSTESİ

SIRA NO	İLİ	İLÇESİ	KÖYÜ/ MAH.	PAFTA	ADA	PARSEL	ŞERH KONULACAK KISMI
1	Kütahya	Altıntaş	Hürriyet	j23-c3	85	12	Bir Kısmı
2	Kütahya	Altıntaş	Hürriyet	j23-c3	85	57	Bir Kısmı
3	Kütahya	Altıntaş	Hürriyet	j23-c3	98	63	Bir Kısmı
4	Kütahya	Altıntaş	Hürriyet	j23-c3	101	1	Bir Kısmı
5	Kütahya	Altıntaş	Hürriyet	j23-c3	101	2	Bir Kısmı

T.C.
KÜLTÜR VE TURİZM BAKANLIĞI
Kütahya Kültür Varlıklarını
Koruma Bölge Kurulu Müdürlüğü

KÜTAHYA
KÜLTÜR VARLIKLARINI KORUMA
BÖLGE KURULU MÜDÜRLÜĞÜ
02/11/2018 TARİH VE 4942
SAYILI KARAR EKİDİR

Burcu İLKBAHAR
Arkeolog



Mehmet Ali KARAKAYA
Müdür V.