

T.C.
KÜLTÜR ve TURİZM BAKANLIĞI
KÜTAHYA KÜLTÜR VARLIKLARINI KORUMA BÖLGE KURULU
KARAR

Toplantı Tarihi ve No : 02.11.2018-255
Karar Tarihi ve No : 02.11.2018-4940

43.01/42
Toplantı Yeri
KÜTAHYA

Kütahya ili, Altıntaş ilçesi, Hürriyet mahallesinde yer alan Güllüdede Tümülüsü 1. Derece Arkeolojik Sit alanının sayısallaştırılmasına ilişkin; Kütahya Kültür Varlıklarını Koruma Bölge Kurulu Müdürlüğünün 11.06.2018 tarih ve E.503449 sayılı yazısı, Kütahya Valiliği Kadastro Müdürlüğünün 21.06.2018 tarih ve E.1769797 sayılı yazısı, Kütahya Kültür Varlıklarını Koruma Bölge Kurulu Müdürlüğünün 09.10.2018 tarih ve 4902 sayılı kararı ile Kütahya Kültür Varlıklarını Koruma Bölge Kurulu Müdürlüğü uzmanlarınca hazırlanan Müdürlük evrakına 30.10.2018 tarih ve 507636 sayı ile kayıtlı rapor okundu, ekleri ve işlem dosyası incelendi, yapılan görüşmeler sonucunda;

Kütahya ili, Altıntaş ilçesi, Hürriyet mahallesi yer alan, Eskişehir Kültür ve Tabiat Varlıklarını Koruma Kurulunun 10.12.1999 tarih ve 1031 sayılı kararı ile I.(Birinci) derece arkeolojik sit alanı olarak tescil edilen Güllüdede Tümülüsünün sayısallaştırılmasına yönelik Kütahya Kültür Varlıklarını Koruma Bölge Kurulu Müdürlüğü uzmanlarınca yapılan çalışma sonucunda hazırlanan Güllüdede Tümülüsü I.(Birinci) Derece Arkeolojik Sit sınırlarını yeniden düzenleyen öneri 1/25000 ölçekli sit haritası, kadastro paftası, şerh konulacak parseller listesi ve tescil fişinin onaylanmasının uygun olduğuna, söz konusu alanda Kültür Varlıklarını Koruma Yüksek Kurulunun 05.11.1999 tarih ve 658 sayılı ilke kararının geçerli olduğuna, karar verildi.



AVRUPA KONSEYİ	DOĞAL ve KÜLTÜREL VARLIKLARI KORUMA ENVANTERİ D.K.V.K.E	SİT	ENVANTER NO:
TÜRKİYE	KÜLTÜR VARLIKLARI VE MÜZELER GENEL MÜDÜRLÜĞÜ		HARİTA NO:
İLİ: KÜTAHYA	İLÇESİ: ALTINTAŞ	MAHALLE,KÖY VEYA MEVKİİ: HÜRRİYET MAHALLESİ	KADASTRO: PAFTA: ADA: PARSEL

ADI: Güllüdede Tümülüsü

GENEL TANIM: Kütahya ili, Altıntaş ilçesi, Genişler köyü, Ören mevkiinde, İnan (Ören) Höyüğü'nün batısında yer almaktadır. Yaklaşık 4-5 m yüksekliğinde, 25-30 m çapındadır. Tümülüsün yüzeyi otlarla kaplı olup etekleri tarım arazisi olarak kullanılmaktadır.

ŞİMDİKİ TEHLİKELER:

ŞİMDİKİ DURUM: Bir kısmı tarım arazisi olarak kullanılmaktadır.

SİT POTANSİYELİ: I.DERECE ARKEOLOJİK SİT

KORUMA DERECEŚİ: I (BİR)

ŞİMDİKİ KORUMA:

HAZIRLAYANLAR: 05.06.2018

Burcu İLKBAHAR
Arkeolog

Ayhan ÖNCELEN
Sanat Tarihçi

ÖNERİLEN KORUMA: KOLLUK KUVVETLERİ

KONTROL EDEN: Kütahya Kültür Varlıklarını Koruma Bölge Kurulu Müdür V.
Mehmet Ali KARAKAYA

KURUL KARARLARI NO:

YAYIN DİZİSİ:

REVİZYON:

GÖZLEMLER

KURUL ONAYI:

HARİTALAR, FOTOĞRAFLAR:

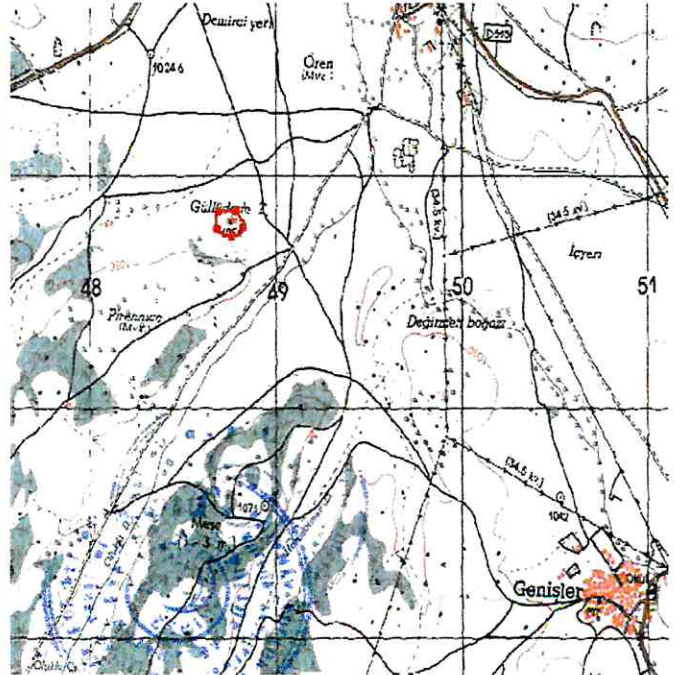



T.C
KÜLTÜR VE TURİZM BAKANLIĞI
Kütahya Kültür Varlıklarını
Koruma Bölge Kurulu Müdürlüğü

KÜTAHYA
KÜLTÜR VARLIKLARINI KORUMA
BÖLGE KURULU MÜDÜRLÜĞÜ
02/11/2018 TARİH VE 4940
SAYILI KARAR EKİDİR.

Burcu İLKBAHAR
Arkeolog



KÜTAHYA, ALTINTAŞ İLÇESİ, ÖREN MEVKİLİ
GÜLLÜ DEDE TÜMÜLÜSÜ
I. DERECE ARKEOLOJİK SİT

K
↑
1/25000

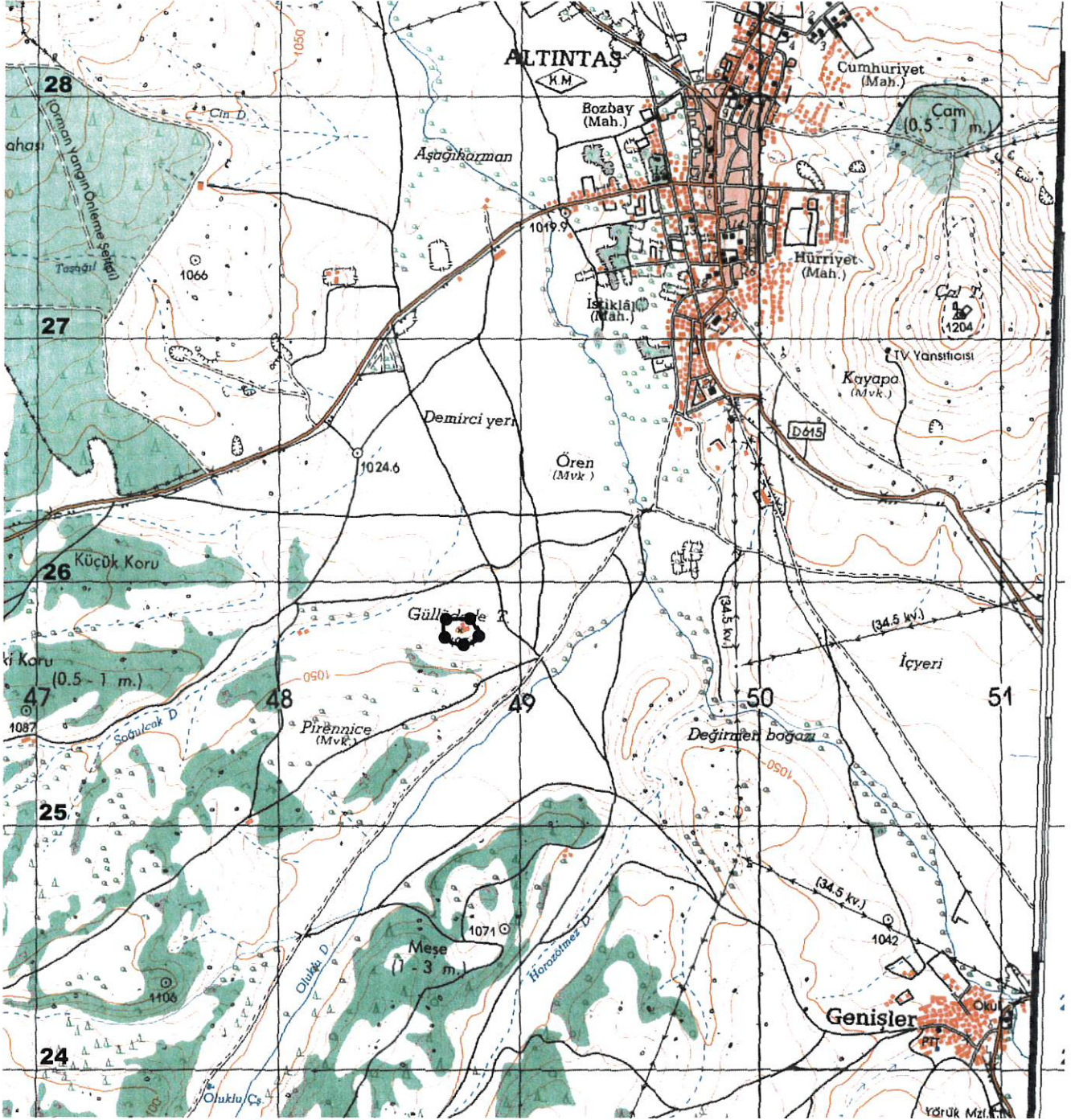

●●●●●●●●●● : I. Derece Arkeolojik Sit
Pafta Adı: J24-d4
Alan: 13310.00 m²

UTM 6 derecelik dilime esas Avrupa 1950 (ED-50)
datumu koordinat değerleri

UTM 3 derecelik dilime esas Avrupa 1950 (ED-50)
datumu koordinat değerleri

Nokta No	Y	X
1	248687.000	4325843.000
2	248711.000	4325849.000
3	248801.000	4325849.000
4	248820.000	4325811.000
5	248826.000	4325816.000
6	248844.000	4325773.000
7	248803.000	4325750.000
8	248771.000	4325742.000
9	248721.000	4325751.000
10	248686.000	4325779.000

Nokta No	Y	X
1	508335.526	4323563.409
2	508359.306	4323570.195
3	508449.224	4323573.163
4	508469.459	4323535.825
5	508475.289	4323541.018
6	508494.691	4323498.651
7	508454.487	4323474.320
8	508422.780	4323465.272
9	508372.529	4323472.615
10	508336.638	4323499.435

T.C.
KÜLTÜR VE TURİZM BAKANLIĞI
Kütahya Kültür Varlıklarını
Koruma Bölge Kurulu Müdürlüğü

KÜTAHYA
KÜLTÜR VARLIKLARINI KORUMA
BÖLGE KURULU MÜDÜRLÜĞÜ
02/11/2018 TARİHİ VE 494C
SAYILI KARAR EKİDİR

ASLI GİBİDİR
Burcu İLKBAHAR
Arkeolog
Mehmet Ali KARAKAYA
Müdür

KÜTAHYA,ALTINTAŞ İLÇESİ,ÖREN MEVKİİ
GÜLLÜ DEDE TÜMÜLÜSÜ
I.DERECE ARKEOLOJİK SİT

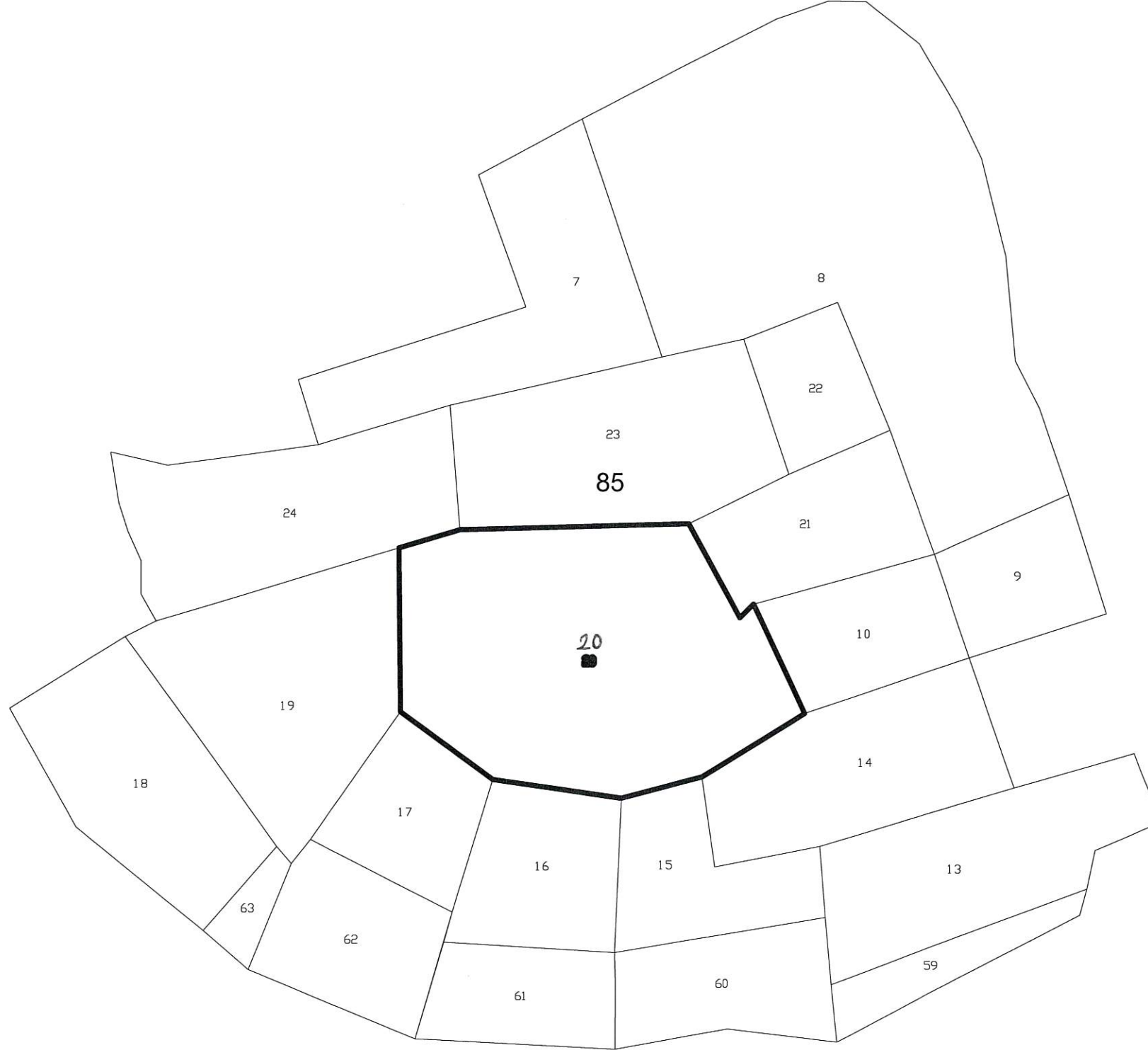

—●—●—●—●—●— :I.Derece Arkeolojik Sit
Pafta Adı: J24-d4
Alan:13310.00 m²

UTM 3 derecelik dilime esas Avrupa 1950 (ED-50)
datumu koordinat değerleri

Nokta No	Y	X
1	508335.526	4323563.409
2	508359.306	4323570.195
3	508449.224	4323573.163
4	508469.459	4323535.825
5	508475.289	4323541.018
6	508494.691	4323498.651
7	508454.487	4323474.320
8	508422.780	4323465.272
9	508372.529	4323472.615
10	508336.638	4323499.435

T.C
KÜLTÜR VE TURİZM BAKANLIĞI
Kütahya Kültür Varlıklarını
Koruma Bölge Kurulu Müdürlüğü

KÜTAHYA
KÜLTÜR VARLIKLARINI KORUMA
BÖLGE KURULU MÜDÜRLÜĞÜ
02/11 /2018 TARİHVE 4940
SAYILI KARAR EKİDİR



Bir
Burcu İLKBAHAR
Arkeolog

Mehmet Ali
Mehmet Ali KARAKAYA
Müdür V.

ESKİŞEHİR KÜLTÜR VE TABİAT VARLIKLARINI KORUMA KURULU'NUN 10/12/1999 TARİH VE 1031
SAYILI KARARI İLE TESCİLLENEN
KÜTAHYA KÜLTÜR VARLIKLARINI KORUMA BÖLGE KURULU'NUN 02/11/2018 TARİH VE 4940 SAYILI
KARARI İLE SAYISALLAŞTIRILAN I.(BİRİNCİ) DERECE ARKEOLOJİK SİT İÇERİSİNDE KALAN
PARSELLERİN LİSTESİ

SIRA NO	İLİ	İLÇESİ	KÖYÜ/ MAH.	PAFTA	ADA	PARSEL	ŞERH KONULACAK KISMI
1	Kütahya	Altıntaş	Hürriyet	j24-d4	85	20	Tamamı

T.C.
KÜLTÜR VE TURİZM BAKANLIĞI
Kütahya Kültür Varlıklarını
Koruma Bölge Kurulu Müdürlüğü

KÜTAHYA
KÜLTÜR VARLIKLARINI KORUMA
BÖLGE KURULU MÜDÜRLÜĞÜ
02/11/2018 TARİH VE 4940
SAYILI KARAR EKİDİR

Burcu İLKBAHAR
Arkeolog

T.C.
ASLI GİBİDİR
Mehmet-Altı KARAKAYA
Müdür V.