

**T.C.**  
**KÜLTÜR VE TURİZM BAKANLIĞI**  
**EDİRNE KÜLTÜR VARLIKLARINI**  
**KORUMA BÖLGE KURULU**  
**K A R A R**

**Toplantı Tarihi-No : 16.04.2019 - 306**  
**Karar Tarihi ve No : 16.04.2019 - 5884**

**Toplantı Yeri**  
**EDİRNE**

Kırklareli İli, Pınarhisar İlçesi, sit alanı dışında kalan, Akören Köyü, Köyiçi Mevkiinde Köy Tüzel Kişiliği mülkiyetlerinde kayıtlı bulunan 102 ada 1 parseldeki Akören Camii ve Haziresi ile 102 ada 6 parseldeki Cami Çeşmesi'nin, Kurulumuzun 26.03.2019 tarih ve 5848 sayılı kararı gereği tescil evraklarının hazırlanmasına karar verilen taşınmazların dosyası incelendi, yapılan görüşmeler sonucunda;

Kırklareli İli, Pınarhisar İlçesi, sit alanı dışında kalan, Akören Köyü, Köyiçi Mevkiinde Köy Tüzel Kişiliği mülkiyetlerinde kayıtlı bulunan 102 ada 1 parseldeki Akören Camii ve Haziresi ile 102 ada 6 parseldeki Cami Çeşmesi'nin 2863 sayılı yasanın 6.ve 7.maddesi kapsamına giren özellikler taşıması nedeniyle Korunması gerekli kültür varlığı olarak tescil edilmesine, 2863 sayılı yasanın 18.maddesi ile Koruma Yüksek Kurulumuzun 05.11.1999 tarih ve 660 sayılı İlke Kararı gereği 1.grup yapı olarak grup tayinlerinin yapılmasının uygun olduğuna karar verildi.

**ASLI GİBİDİR**

AVRUPA KONSEYİ		KÜLTÜREL VARLIKLARI KORUMA ENVANTERİ K.V.K.E		ANIT	ENVANTER NO :	
TÜRKİYE					HARİTA NO:	
İLİ: Kırklareli		İLÇESİ: Pınarhisar	MAHALLE KÖY: Akören VEYA MEVKİ: Köyiçi	KORUMA DERECESİ	ANITSAL 1	
SOKAK VE KAPI NO:		KADASTRO: PAFTA: ADA: 102 PARSEL: 1			ÇEVRESEL 0	
ADI: Akören Camii ve Haziresi		YAPTIRAN:	YAPIM TARİHİ:		YAPI TÜRÜ: Camii	AYKIRI 0
		YAPAN:	KİTABE:	MİMARİ ÇAĞI: Cumhuriyet	VAKFIYE:	

GENEL TANIMI: Köy meydanında yer alan cami dikdörtgen planlı, taş duvar örgülü üzeri sıvalı ve boyalı, kırma çatılı ve Marsilya tipi kiremit örtülüdür. Harim mekanı zemin ve üst kotta sivri kemerli pencerelere sahiptir Cephe açıklık oranı açısından simetrik. Harim mekanının kuzeyinde mahfil katı bulunur. Caminin kuzey cephesinde bitişik muhdes betonarme abdesthane eklentisi bulunur. Caminin batısında Osmanlıca yazılı mezar taşlarının olduğu haziresi bulunur.

KORUMA DURUMU	A	İYİ	TAŞIYICI	X	A	DIŞ YAPI	A	ÜST YAPI	X	A	İÇ YAPI	X	A	SÜSLEME ELEMENLARI	A	RUTUBET	X	A	YOK
	X	B		ORTA	B		X		B	B		B	X		B		İZİ VAR		
		C		FENA	C		C		C	C		C	C		C		ÖNEMLİ		

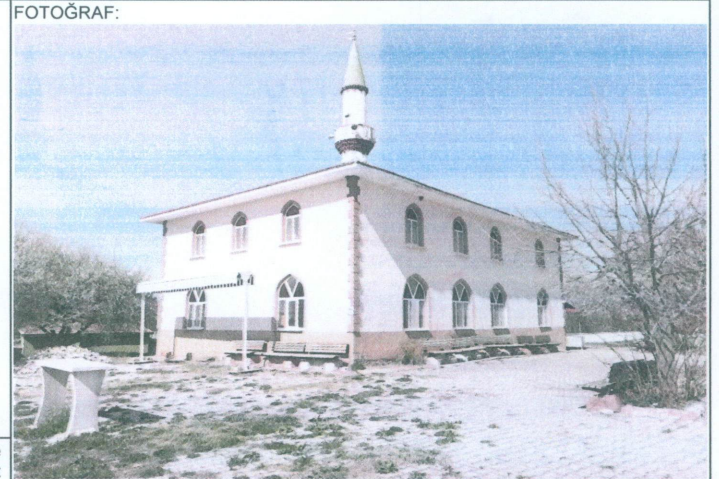
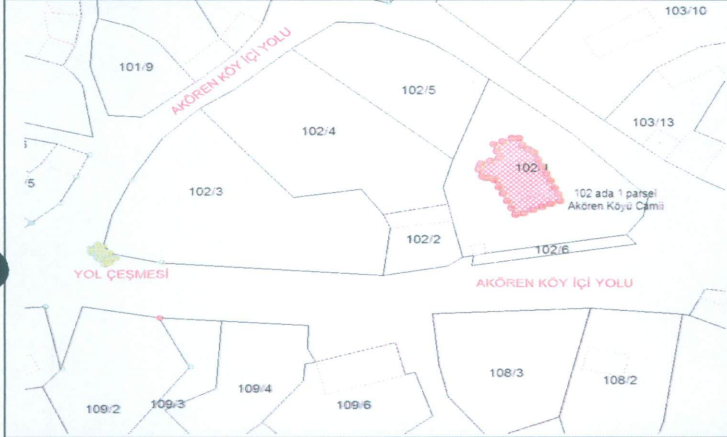

GÖZLEMLER: Kuzey cephede muhdes abdesthane eklentisi olup, minaresinin kaide üzeri, çatısı, iç ve dış cephede yenileme-onarımlar görmüştür. Hazirede yaklaşık 10 adet kırık-bakçe duvarına yaslanmış mezar taşı vardır.

BUGÜNKÜ SAHİBİ: Akören Köyü Tüzel Kişiliği

BAKIMDAN SORUMLU OLMASI GEREKEN KURULUŞ: Mülk Sahibi

YAPILAN ONARIMLAR: Yapının içi ve dışı diva-boya onarımı görmüş olup, çatısı yenilenmiştir. Mihrap muhdes çini kaplı olup, minberi de yenilenmiştir.

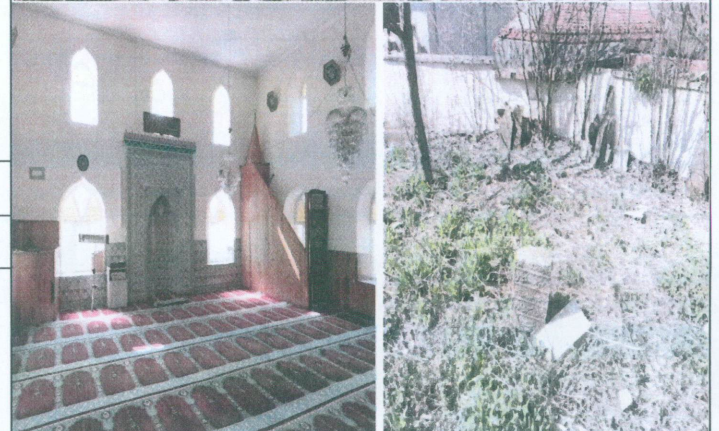

AYRINTILI TANIM: Köy meydanında yer alan cami dikdörtgen planlı, taş duvar örgülü üzeri sıvalı ve boyalı, kırma çatılı ve Marsilya tipi kiremit örtülüdür. Harim mekanı zemin ve üst kotta sivri kemerli pencerelere sahiptir Cephe açıklık oranı açısından simetrik. Harim mekanının kuzeyinde mahfil katı bulunur. Caminin kuzey cephesinde bitişik muhdes betonarme abdesthane eklentisi bulunur. Caminin batısında Osmanlıca yazılı mezar taşlarının olduğu haziresi bulunur. Doğu cephelede zemin ve üst kotta dörder, batı cephede kuzeybatı köşede minaret yer alması nedeniyle üçer adet, güney (mihrap cephesinde ise zeminde 2 üst kotta 3 adet sivri kemerli dikdörtgen formulu pencereye sahiptir.

TEKNİK BİLGİLER: ELEKTRİK: ISITMA: KANALİZASYON:

ÖZGÜN KULLANIM: Camii ve Haziresi

BUGÜNKÜ KULLANIM: Camii

ÖNERİLEN KULLANIM:

HAZIRLAYANLAR: Birol HASANBAT Sanat Tarihçi  
Hakan ERDEN Harita Mühendisi  
Mustafa BALEKOĞLU Arkeolog

T.C.  
KÜLTÜR VE TURİZM BAKANLIĞI  
EDİRNE KÜLTÜR VARLIKLARINI  
KORUMA BÖLGE KURULU

ANALİTİK BİLGİLER:

KAT ADEDİ: MALZEME: YAPIM TEKNİĞİ:  
Taş Kargir

YAYIN DİZİNİ :

EKLER: RAPOR: FOTOGRAF: RÖLÖVE PROJESİ: RESTORASYON PROJESİ: HARİTA: KROKİ: KİTABE: VAKFIYE: KONTROL EDEN : Yusuf ŞAMİLOĞLU Müdür

E.K.V.K. Kurulunun 16.04.2019  
Tarih ve 5889 sayılı karar ekidir.

KOORDİNATLAR :

Yusuf ŞAMİLOĞLU  
Müdür



AVRUPA KONSEYİ		KÜLTÜREL VARLIKLARI KORUMA ENVANTERİ K.V.K.E		ENVANTER NO :	
TÜRKİYE				ANIT	
İL: Kırklareli		İLÇESİ: Pınarhisar	MAHALLE KÖY: Akören VEYA MEVKİ: Köyüçü	HARİTA NO:	
SOKAK VE KAPI NO:		KADASTRO: PAFTA: ADA: 102 PARSEL: 6		ANITSAL 1	
ADI: Akören Cami Çeşmesi		YAPTIRAN:	YAPIM TARİHİ:	ÇEVRESEL 0	
		YAPAN:	KİTABE:	AYKIRI 0	
			YAPI TÜRÜ: Çeşme	VAKFIYE:	
			MİMARİ ÇAĞI: Cumhuriyet		

GENEL TANIMI: Akören Köyü Camisinin güneydoğu girişinde bahçe duvarına bitişik konumda batıya doğru uzanmakta olup, yakında zamanda yenilenmiş olup, 1956 tarihi yazmaktadır. Çeşmenin asli yapım mazemesinin taş olduğu arka cephesinde izlenmektedir.

KORUMA DURUMU	A	İYİ	TAŞIYICI	A	DIŞ YAPI	A	ÜST YAPI	X	A	İÇ YAPI	A	SÜSLEME ELEMANLARI	A	RUTUBET	A	YOK	
	X	B		ORTA	X		B	X	B	B	X	B	B	B	X	B	İZİ VAR
		C		FENA			C		C	C	C	C	C	C	C	C	ÖNEMLİ

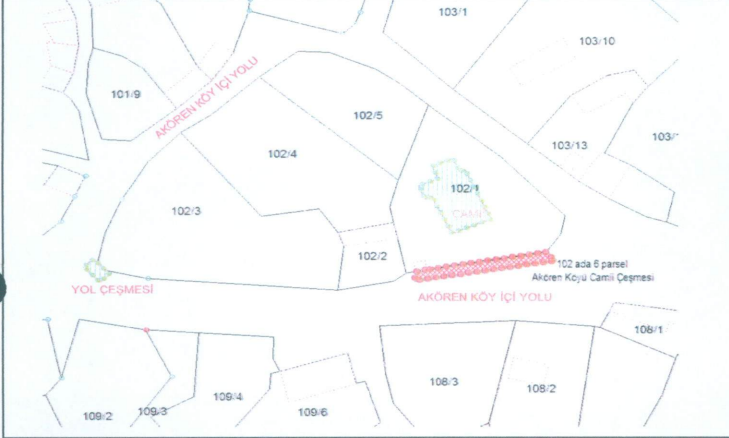

GÖZLEMLER: Yakında zamanda yenilenerek ön yüzeyi ve üst yapısı mermer ile kaplanmıştır.

BUGÜNKÜ SAHİBİ: Akören Köyü Tözel Kuruluşu

BAKIMDAN SORUMLU OLMASI GEREKEN KURULUŞ: Mülk Sahibi

YAPILAN ONARIMLAR: Ön cephe ve üst yapısı mermer kaplanmıştır.

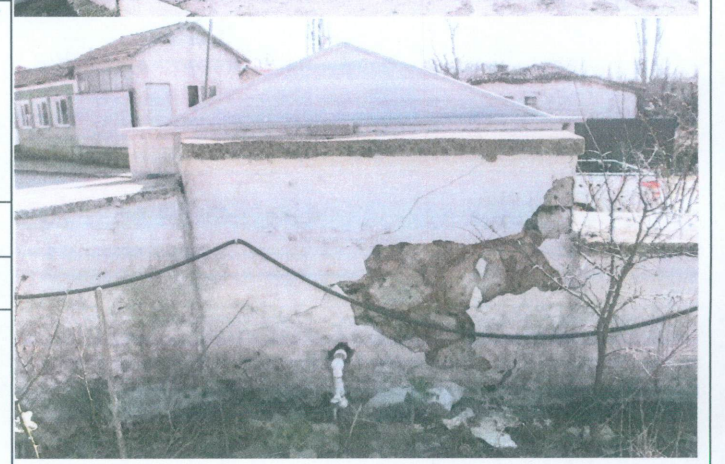

AYRINTILI TANIM: Akören Köyü Camisinin güneydoğu girişinde bahçe duvarına bitişik konumda batıya doğru uzanmakta olup, yakında zamanda yenilenmiş olup, 1956 tarihi yazmaktadır. Çeşmenin asli yapım mazemesinin taş olduğu arka cephesinde izlenmektedir. Yakında zamanda yenilenerek ön yüzeyi ve üst yapısı mermer ile kaplanmıştır. Çeşme dikdörtgen planlı, tek yüzü ve düz damlıdır.

FOTOĞRAF ÇEKİM TARİHİ: 04-26.03.2019

TEKNİK BİLGİLER:	ELEKTRİK:	ISITMA:	KANALİZASYON:

ÖZGÜN KULLANIM: Çeşme

BUGÜNKÜ KULLANIM: Çeşme

ÖNERİLEN KULLANIM: Çeşme

HAZIRLAYANLAR: Birol HASANBAT Sanat Tarihçi  
Hakan ERDEN Harita Mühendisi  
Mustafa BALEKOĞLU Arkeolog

ANALİTİK BİLGİLER:

EKLER: KONTROL EDEN : Yusuf SAMILOĞLU Müdür

KAT ADEDİ	MALZEME:	YAPIM TEKNİĞİ:
	Taş	Kargir

RAPOR	Var	KURUL ONAYI NO:
FOTOĞRAF	Var	

YAYIN DİZİNİ :

RÖLÖVE PROJESİ		
RESTORASYON PROJESİ		
HARİTA	Var	REVİZYON
KROKİ	Var	KURUL KARARLARI:
KİTABE		
VAKFIYE		

T.C.  
KÜLTÜR VE TURİZM BAKANLIĞI  
EDİRNE KÜLTÜR VARLIKLARINI  
KORUMA BÖLGE KURULU

KOORDİNATLAR :