

T.C.
KÜLTÜR VE TURİZM BAKANLIĞI
İstanbul I Numaralı Kültür Varlıklarını
Koruma Bölge Kurulu

Toplantı Tarihi ve No :02.05.2019/356
Karar Tarihi ve No :02.05.2019/4266

Toplantı Yeri
İSTANBUL

KARAR

İstanbul İli, Silivri İlçesi, Değirmenköy Mahallesi, 4895 parselde yer alan, 6675,00 m2 yüzölçümlü, tarla vasıflı, özel mülkiyete ait, İstanbul II Numaralı Kültür ve Tabiat Varlıklarını Koruma Kurulunun 25.01.2001 tarih ve 5941 sayılı kararı ile korunması gerekli kültür varlığı olarak tescil edilen, aynı kararla korunma alanı dış konturlarından itibaren 100 metre olarak belirlenen tümülüse ilişkin; Bakanlığımız TUES projesi kapsamında Tümülüs oturma alanının belirlenerek halihazır harita üzerine işlenmesi ve oturma alanı sınırları dikkate alınarak 658 sayılı İlke Kararı kapsamında koruma alanı ve statüsünün belirlenmesi çalışmalarının yapılmasının planladığı belirtilen 29.04.2019 tarih ve 200323 kayıtlı uzman raporu, Silivri Belediye Başkanlığı, Plan ve Proje Müdürlüğünün 03.02.2016 tarihli 297107 sayılı yazısı, Kültür Varlıkları ve Müzeler Genel Müdürlüğünün 30.01.2018 tarih ve E.87784 sayılı yazısı, 34.31.1106 ve 34.00.128 numaralı işlem dosyaları incelendi, yapılan görüşmeler sonucunda;

İstanbul İli, Silivri İlçesi, Değirmenköy Mahallesi, 4895 parsel ile kısmen 4705, 4706, 4708, 4709, 4722 parseller üzerinde bulunan Tümülüsün oturma alanının, 13.03.2012 tarih ve 28232 sayılı Resmi Gazete'de yayımlanarak yürürlüğe giren Korunması Gerekli Taşınmaz Kültür Varlıklarının ve Sitlerin Tespit ve Tescili Hakkında Yönetmelik ve 05.11.1999 tarih ve 658 İlke Kararı hükümleri kapsamında, karar eki paftadaki şekli ile 1. Derece Arkeolojik Sit Alanı olarak tesciline, İstanbul II Numaralı Kültür ve Tabiat Varlıklarını Koruma Kurulunun 25.01.2001 tarih ve 5941 sayılı kararı ile Tümülüsün dış konturlarından itibaren 100 metre olacak şekilde belirlenmiş olan korunma alanının ise yine aynı yönetmelik ve İlke Kararı hükümleri kapsamında, kısmen 4701, 4703, 4705, 4706, 4708, 4709, 4710, 4711, 4712, 4720, 4722 ve 4723 parselleri kapsayacak biçimde karar eki paftadaki şekli ile 3. Derece Arkeolojik Sit Alanı olarak tesciline, sit alanlarına ilişkin hazırlanan sit fişinin uygun olduğuna, sit alanları içerisinde 05.11.1999 tarih ve 658 sayılı İlke Kararı hükümlerinin geçerli olduğuna karar verildi.



ONAYLI PAFTA

T.C.
KÜLTÜR VE TURİZM BAKANLIĞI
İstanbul I Numaralı K.V.K. Bölge Kurulu'nun
02.03.19... tarih ve 426... sayılı karar ekidir.

Başkan
Başkan Yardımcısı
Uye
Uye
Uye
Uye
Uye
Uye
Uye
Uye

Aytaç TANRISEVEN
Harita Mühendisi



- LEJANT**
- TÜMÜLÜS OTURUM ALANI VE 1. DERECE ARKEOLOJİK SİT ALANI SINIRI
 - 3. DERECE ARKEOLOJİK SİT ALANI SINIRI

PAFTA ITRF96 DATUMUNDADIR (3-27)

TÜMÜLÜS OTURUM ALANI VE 1. DERECE ARKEOLOJİK SİT ALANI
KOORDİNAT ÖZET ÇİZELGESİ

Nokta No	Y	X	Y2	X2
3	588111.988	4553686.608	588125.099	4552046.000
4	588113.923	4553694.457	588127.032	4552053.845
5	588114.858	4553702.202	588127.967	4552061.587
6	588114.899	4553702.162	588128.008	4552061.547
7	588113.802	4553709.703	588126.912	4552069.085
8	588110.808	4553717.207	588123.918	4552076.586
9	588106.458	4553724.583	588119.570	4552083.959
10	588101.965	4553731.405	588115.080	4552090.779
11	588097.337	4553738.849	588110.453	4552098.220
12	588094.923	4553745.485	588108.040	4552104.853
13	588091.024	4553748.747	588104.142	4552108.114
14	588083.711	4553751.245	588096.833	4552110.610
15	588075.880	4553753.627	588089.004	4552112.992
16	588068.068	4553755.360	588081.195	4552114.724
17	588064.042	4553755.763	588077.171	4552115.127
18	588057.598	4553754.289	588070.730	4552113.653
19	588050.926	4553751.264	588064.060	4552110.630
20	588043.731	4553748.032	588056.869	4552107.399
21	588037.612	4553744.605	588050.752	4552103.973
22	588032.239	4553739.442	588045.380	4552098.812
23	588026.299	4553734.006	588039.444	4552093.378
24	588021.754	4553728.056	588034.899	4552087.431
25	588018.944	4553721.603	588032.091	4552080.980
26	588017.391	4553714.479	588030.539	4552073.859
27	588015.862	4553706.853	588029.010	4552066.236
28	588014.593	4553701.460	588027.741	4552060.846
29	588015.669	4553696.140	588028.818	4552055.528
30	588017.738	4553690.061	588030.885	4552049.451
31	588021.477	4553682.168	588034.623	4552041.561
32	588024.727	4553675.487	588037.871	4552034.882
33	588029.601	4553668.519	588042.743	4552027.917
34	588035.131	4553662.115	588048.272	4552021.516
35	588042.049	4553657.908	588055.187	4552017.310
36	588049.014	4553654.689	588062.149	4552014.093
37	588056.342	4553653.653	588069.474	4552013.057
38	588064.098	4553652.376	588077.227	4552011.780
39	588073.033	4553650.483	588086.159	4552009.888
40	588080.363	4553652.003	588093.486	4552011.407
41	588087.928	4553654.117	588101.048	4552013.521
42	588093.931	4553656.873	588107.049	4552016.276
43	588099.878	4553661.941	588112.993	4552021.342
44	588104.304	4553667.611	588117.417	4552027.009
45	588107.818	4553674.640	588120.930	4552034.036
46	588109.880	4553679.838	588122.991	4552039.232

ITRF96-3-27

ED50-6-27

3. DERECE ARKEOLOJİK SİT ALANI KOORDİNAT ÖZET ÇİZELGESİ

Nokta No	Y	X	Y2	X2
ARK_3D_1	588140.934	4553837.372	588154.032	4552196.704
ARK_3D_2	588160.323	4553821.152	588173.414	4552180.490
ARK_3D_3	588179.711	4553804.932	588192.795	4552164.277
ARK_3D_4	588187.643	4553783.122	588200.724	4552142.476
ARK_3D_5	588191.336	4553777.514	588204.416	4552136.869
ARK_3D_6	588200.841	4553761.398	588213.917	4552120.760
ARK_3D_7	588211.060	4553735.791	588224.131	4552095.163
ARK_3D_8	588205.585	4553704.498	588218.659	4552063.883
ARK_3D_9	588212.402	4553676.145	588225.473	4552035.540
ARK_3D_10	588208.362	4553659.751	588221.434	4552019.153
ARK_3D_11	588204.230	4553646.484	588217.304	4552005.891
ARK_3D_12	588199.186	4553633.772	588212.262	4551993.184
ARK_3D_13	588189.216	4553613.825	588202.296	4551973.245
ARK_3D_14	588172.461	4553592.411	588185.548	4551951.839
ARK_3D_15	588148.247	4553571.773	588161.343	4551931.209
ARK_3D_16	588122.687	4553559.864	588135.793	4551919.306
ARK_3D_17	588104.002	4553554.777	588117.116	4551914.220
ARK_3D_18	588072.787	4553548.315	588085.913	4551907.761
ARK_3D_19	588045.601	4553554.075	588058.738	4551913.518
ARK_3D_20	588020.432	4553557.737	588033.578	4551917.179
ARK_3D_21	587994.944	4553569.514	588008.100	4551928.951
ARK_3D_22	587969.729	4553584.849	587982.896	4551944.280
ARK_3D_23	587950.511	4553607.102	587963.685	4551966.525
ARK_3D_24	587941.080	4553628.429	587954.258	4551987.844
ARK_3D_25	587933.011	4553639.870	587946.191	4551999.280
ARK_3D_26	587925.126	4553652.681	587938.310	4552012.086
ARK_3D_27	587918.931	4553670.006	587932.117	4552029.404
ARK_3D_28	587915.585	4553686.539	587928.772	4552045.930
ARK_3D_29	587912.238	4553703.071	587925.427	4552062.456
ARK_3D_30	587918.141	4553728.148	587931.328	4552087.523
ARK_3D_31	587929.133	4553756.059	587942.315	4552115.423
ARK_3D_32	587934.915	4553779.112	587948.095	4552138.467
ARK_3D_33	587952.232	4553801.776	587965.405	4552161.122
ARK_3D_34	587963.829	4553812.391	587976.998	4552171.733
ARK_3D_35	587977.569	4553825.592	587990.732	4552184.929
ARK_3D_36	587998.719	4553837.437	588011.874	4552196.769
ARK_3D_37	588025.481	4553849.524	588038.625	4552208.851
ARK_3D_38	588057.705	4553856.898	588070.836	4552216.222
ARK_3D_39	588083.932	4553854.272	588097.054	4552213.597
ARK_3D_40	588101.298	4553850.420	588114.412	4552209.747
ARK_3D_41	588114.435	4553846.423	588127.544	4552205.751
ARK_3D_42	588127.684	4553841.897	588140.788	4552201.228

ITRF96-3-27

ED50-6-27

T.C.
KÜLTÜR VE TURİZM BAKANLIĞI
İstanbul İl Numaralı K.V. K. Bölgel Kurulunun
02.05.19... tarih ve 4.266... sayılı karar ekidir.

Başkan
Başkan Yardımcısı
Üye
Üye
Üye
Üye
Üye
Temsilci Üye
Temsilci Üye

Aytaç TANRISEVEN
Harita Mühendisi



AVRUPA KONSEYİ	DOĞAL VE KÜLTÜREL VARLIKLARI KORUMA ENVANTERİ (D.K.V.K.E)	SİT	ENVANTER NO:
TÜRKİYE	İSTANBUL 1 NUMARALI KVKBK MÜDÜRLÜĞÜ		HARİTA NO:
İLİ: İSTANBUL	İLÇESİ: SİLİVRİ	MAHALLE KÖY VEYA MEVKİİ: DEĞİRMENKÖY	KADASTRO PAFTA :- ADA:- PARSEL: 4895
ADI: 1. VE 3. DERECE ARKEOLOJİK SİT ALANI			
GENEL TANIM: Değirmenköy Mahallesi sınırları içerisinde, Çorlu Caddesinin 1.3 kilometre kuzeyinde, Çamlıktepe Caddesinin 3.7 kilometre güneybatısında kalan, tarımsal amaçlı kullanılan arazilerin bulunduğu alanda, 4895 parsel sayılı taşınmazın tamamını, 4705, 4706, 4708, 4709, 4722, 4723 parsel sayılı taşınmazların küçük bir kısmını kapsayan Tümülsün oturma alanı 1. Derece Arkeolojik Sit Alanı; İstanbul II Numaralı Kültür ve Tabiat Varlıklarını Koruma Kurulunun 25.01.2001 tarih ve 5941 sayılı kararı ile belirlenen, Tümülsün dış konturlarından itibaren 100 metrelik korunma alanını kapsayan ve kısmen 4701, 4703, 4705, 4706, 4708, 4709, 4710, 4711, 4712, 4720, 4722 ve 4723 parsel sayılı taşınmazları kapsayan 3. Derece Arkeolojik Sit Alanıdır. 1. Derece Arkeolojik Sit Alanı olarak tescil edilen Tümülsün yaklaşık 20 metre yüksekliktedir. Tümülsün çapı ise doğu-batı ve kuzey-güney doğrultusunda yaklaşık 100 metredir.			
ŞİMDİKİ TEHLİKELER: Tarımsal faaliyetler ve kaçak kazılar		KORUMA DERESESİ : I. ve III. Derece Arkeolojik Sit Alanı	
ŞİMDİKİ DURUM: Tümülsün yakın çevresinde tarımsal faaliyetler yürütülmektedir.		HAZIRLAYANLAR: Selda YILDIZ KAT Arkeolog Aytaç TANRISEVEN Harita Mühendisi	
SİT POTANSİYELİ: I. Derece Arkeolojik Sit ve 3. Derece Arkeolojik Sit		 	
ŞİMDİKİ KORUMA: Korumasız			
ÖNERİLEN KORUMA: Tümülsün I. Derece Arkeolojik Sit, 100 metrelik korunma alanının ise 3. Derece Arkeolojik Sit olarak tescili, tarımsal faaliyetler ve kaçak kazıların durdurulması, etkin jandarma denetiminin sağlanması		KONTROL EDEN: Ersoy KOSE Koruma Bölge Kurulu Müdürü	
YAYIN DİZİNİ:		TESCİL: İst. 1 Numaralı K.V.K.B.K.	
		KARAR TARİHİ: 02.05.2019	
		KARAR NO: 4266	
GÖZLEMLER: Yakın çevresinde ise tarımsal faaliyetler yürütülen tümülsün eteklerinde yoğun miktarda pişmiş toprak, seramik-keramik parçalarının bulunduğu görülmüştür. Ayrıca Tümülsün çevresinde RES kapsamında uygulanan rüzgar gülleri bulunmaktadır.		REVİZYON:	

Resim-1: Tümüls



Vaziyet Planı:

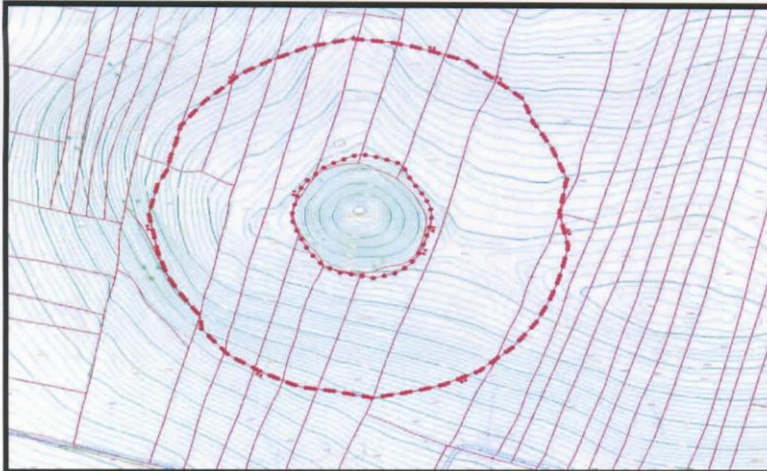

Resim-2: Uydu Fotoğrafi



Kurul Onayı:

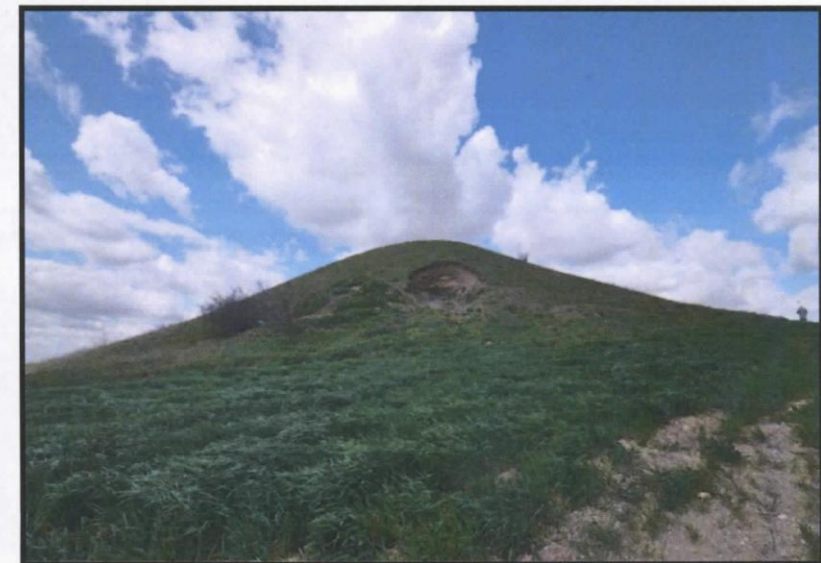
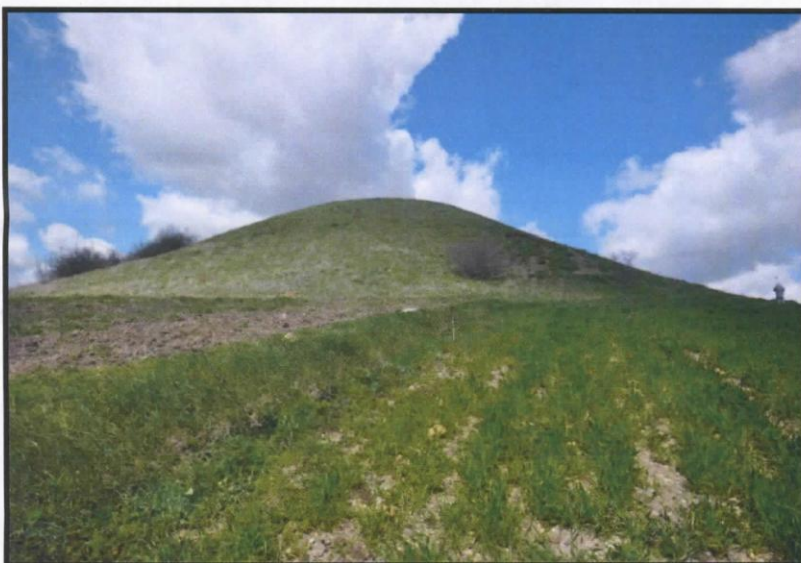
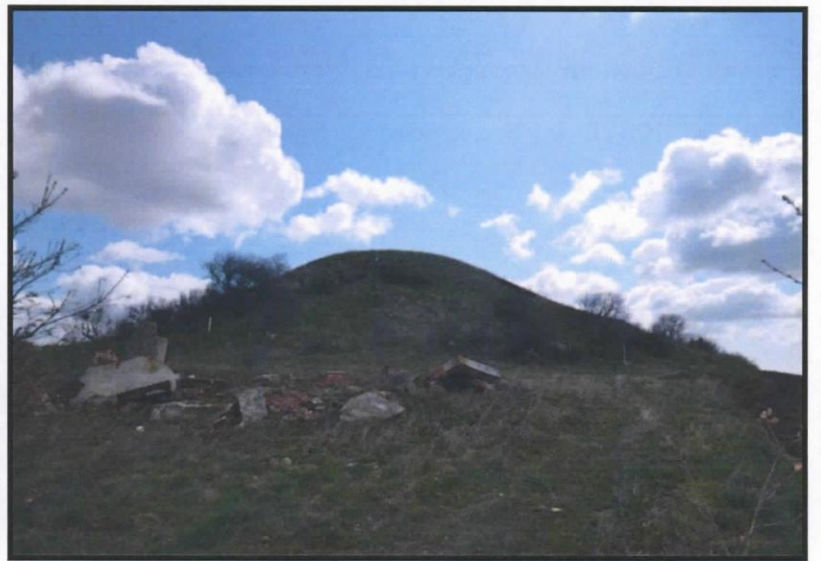

Handwritten blue ink scribbles and symbols, including a checkmark, a star-like shape, and various lines and curves.

Handwritten blue ink scribbles and symbols, including a checkmark, a star-like shape, and various lines and curves.