



T.C.
KÜLTÜR VE TURİZM BAKANLIĞI
ÇANAKKALE KÜLTÜR VARLIKLARINI
KORUMA BÖLGE KURULU
K A R A R

Toplantı Tarihi ve No : 30.04.2019/247
Karar Tarihi No : 30.04.2019/5390

17.07.979
Toplantı Yeri
ÇANAKKALE

Çanakkale İli, Ezine İlçesi, Bozköy Köyü sınırları dahilinde tespiti yapılan, Kurulumuzun 31.01.2019 tarih ve 5181 sayılı kararı ile Kurul üyelerince yerinde incelenmesine karar verilen, Kurulumuzun 26.02.2019 tarih ve 5200 sayılı kararı ile 2863 sayılı Kanun'un 6. Ve 7. Maddelerinde yer alan kriterleri taşıdığı anlaşıldığından "Korunması Gerekli Taşınmaz Kültür Varlığı" olarak tescil çalışmaları başlatılan taşınmaza ilişkin; Müdürlüğümüzün 22.03.2019 tarih ve E.251839 sayılı yazısı ile ilgili Kurumlardan Kurum görüşlerinin talep edildiği, Çanakkale İl Kültür ve Turizm Müdürlüğü'nün 26.03.2019 tarih ve E.258203 sayılı yazısı, Yatırım ve İşletmeler Genel Müdürlüğü'nün 26.03.2019 tarih ve E.259881 sayılı yazısı, Çanakkale Valiliği, İl Gıda Tarım ve Orman Müdürlüğü'nün E.1037983 sayılı yazısı, Çanakkale Çevre ve Şehircilik İl Müdürlüğü'nün E.9126 sayılı yazısı, Enerji ve Tabii Kaynaklar Bakanlığı, Maden ve Petrol İşleri Genel Müdürlüğü'nün 28.03.2019 tarih ve E.417237 sayılı yazısı, Karayolları Genel Müdürlüğü, 14. Bölge Müdürlüğü'nün 02.04.2019 tarih ve E.98034 sayılı yazısı, Çanakkale İl Özel İdaresi, Yazı İşleri Müdürlüğü'nün 10.04.2019 tarih ve E.6427 sayılı yazısı ve ekleri ile 24.04.2019 tarih ve 193944 sayılı uzman raporu okundu, dosyası incelendi, yapılan görüşmeler sonucunda;

Çanakkale İli, Ezine İlçesi, Bozköy Köyü, Köyiçi Mevkiinde yer alan, mülkiyeti Köy Tüzel kişiliği adına kayıtlı, 510 parselde yer alan mezarlığın 2863 sayılı Kanununun 6. Ve 7. Maddelerinde belirtilen tespit ve tescil kriterlerini taşıdığı anlaşıldığından taşınmaz kültür varlığı olarak tescil edilmesine ve hazırlanan tescil fişinin uygun olduğuna karar verildi.

BAŞKAN
A. Coşkun ÖZGÜNEL
(imza)

BAŞKAN YRD.
Ali Osman UYSAL
(imza)

ÜYE
Turan BARLAS
(imza)

ÜYE
Ali Emrah ÜNLÜ
(imza)

ÜYE
Oğuz KOÇYİĞİT
(imza)

ÜYE
Halil İbrahim KAHRAMAN
(imza)

ÜYE
Sevil YÜKSEL
Çanakkale İl Temsilcisi
(imza)

ASLI GİBİDİR
E. Çağrı ESİRGEMEZ
Koruma Bölge Kurulu Müdürü

ÜYE
Ali ATMACA
Müze Müd. Temsilcisi
(imza)

ÇANAKKALE İLİ, EZİNE İLÇESİ, BOZKÖY KÖYÜ, DEDECİVARI MEVKİİ,
KORUNMASI GEREKLİ TAŞINMAZ KÜLTÜR VARLIĞI (OSMANLI DÖNEMİ MEZAR TAŞLARI)
KORUNMA ALANI HARİTASI

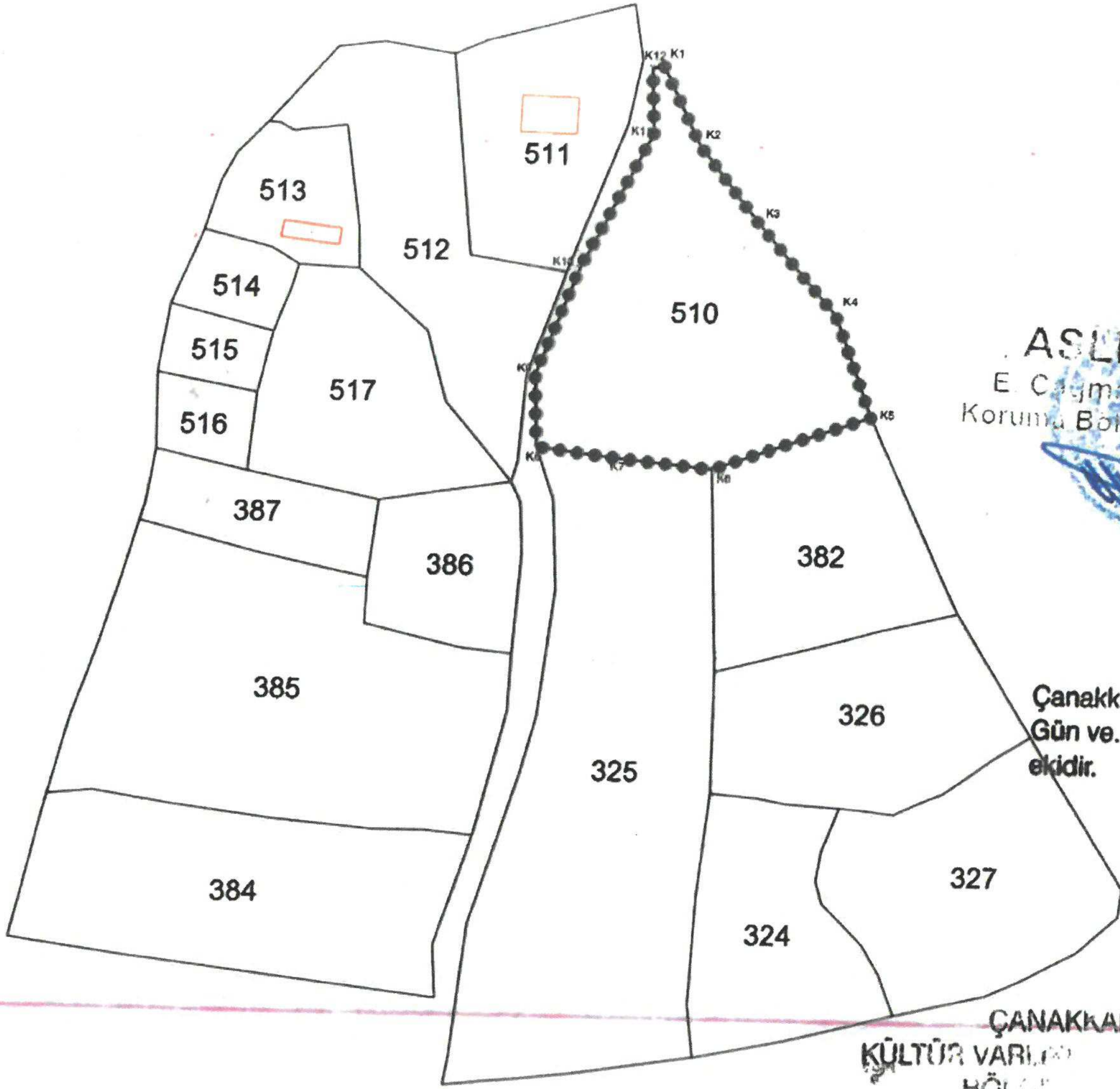

ASLI GIBİDİR
E. Çayman ESİRGEMEZ
Koruma Bölge Kurulu Müdürü

Çanakkale KVKBK'nun 10.04.2009
Gün ve 5390 Sayılı kararı
ekidir.

ÇANAKKALE
KÜLTÜR VARLIĞI KORUMA
BÖLGE KURULU

●●●●●●●● KORUNMASI GEREKLİ TAŞINMAZ KÜLTÜR VARLIĞI KORUNMA ALANI SINIRI
— KADASTRAL PARSEL SINIRI

KORUNMA ALANI SINIR KOORDİNATLARI

Nokta No	Y	X
K1	432340.120	4411701.893
K2	432351.163	4411679.875
K3	432369.112	4411657.849
K4	432391.303	4411633.256
K5	432402.212	4411604.926
K6	432358.302	4411589.436
K7	432332.102	4411591.978
K8	432309.145	4411594.708
K9	432308.023	4411615.225
K10	432319.199	4411644.942
K11	432338.095	4411683.062
K12	432336.939	4411701.341

ED50-3

Mehmet ABAV
Harita Mühendisi
Ç.Kale K.V.K.B.K.Mdlüğü

BASKAN	
BASKAN YRD.	[Signature]
ÜYE	[Signature]
ÜYE	[Signature]
ÜYE	[Signature]
ÜYE	[Signature]
ÜYE	[Signature]
TEMSİLCİ ÜYE	[Signature]
TEMSİLCİ ÜYE	[Signature]
TEMSİLCİ ÜYE	[Signature]

AVRUPA KONSEYİ	KÜLTÜREL VARLIKLARI KORUMA ENVANTERİ	K.V.K.E.	TAŞINMAZ KÜLTÜR VARLIĞI	ENVANTER NO:
TÜRKİYE				HARİTA NO:
İLİ: ÇANAKKALE	İLÇESİ : EZİNE	MAHALLE KÖY : BOZKÖY KÖYÜ	KORUMA DERECESESİ	ANITSAL
SOKAK VE KAPI NO		KADASTRO PAFTA:- ADA: PARSEL: 510		ÇEVRESEL
ADI: MEZARLIK	YAPTIRAN:	YAPAN :	MİMARİ ÇAĞI : (ÜSLUP)	
	YAPIM TARİHİ	KİTABE:	VAKFIYE:	

GENEL TANIM: Çanakkale İli, Ezine İlçesi, Bozköy Köyü, Köyiçi Mevkiinde, 510 parselde yer almaktadır. Mezarlık alanı içerisinde Osmanlı Dönemi özelliklerini yansıtan sarıklı, sivri kemerli mezar taşlarının yanı sıra günümüze ait mezarlarda bulunmaktadır.

KORUMA DURUMU	A İYİ	TAŞIYICI YAPI	A	DIŞ YAPI	A	ÜST YAPI	A	İÇ YAPI	A	SÜSLEME ELEMANLARI	A	RUTUBET	A	YOK
	B ORTA		B		B		B		B		B		B	İZİ VAR
	C FENA		C		C		C		C		C		C	ÖNEMLİ

HARİTA PLANI:

FOTOĞRAF

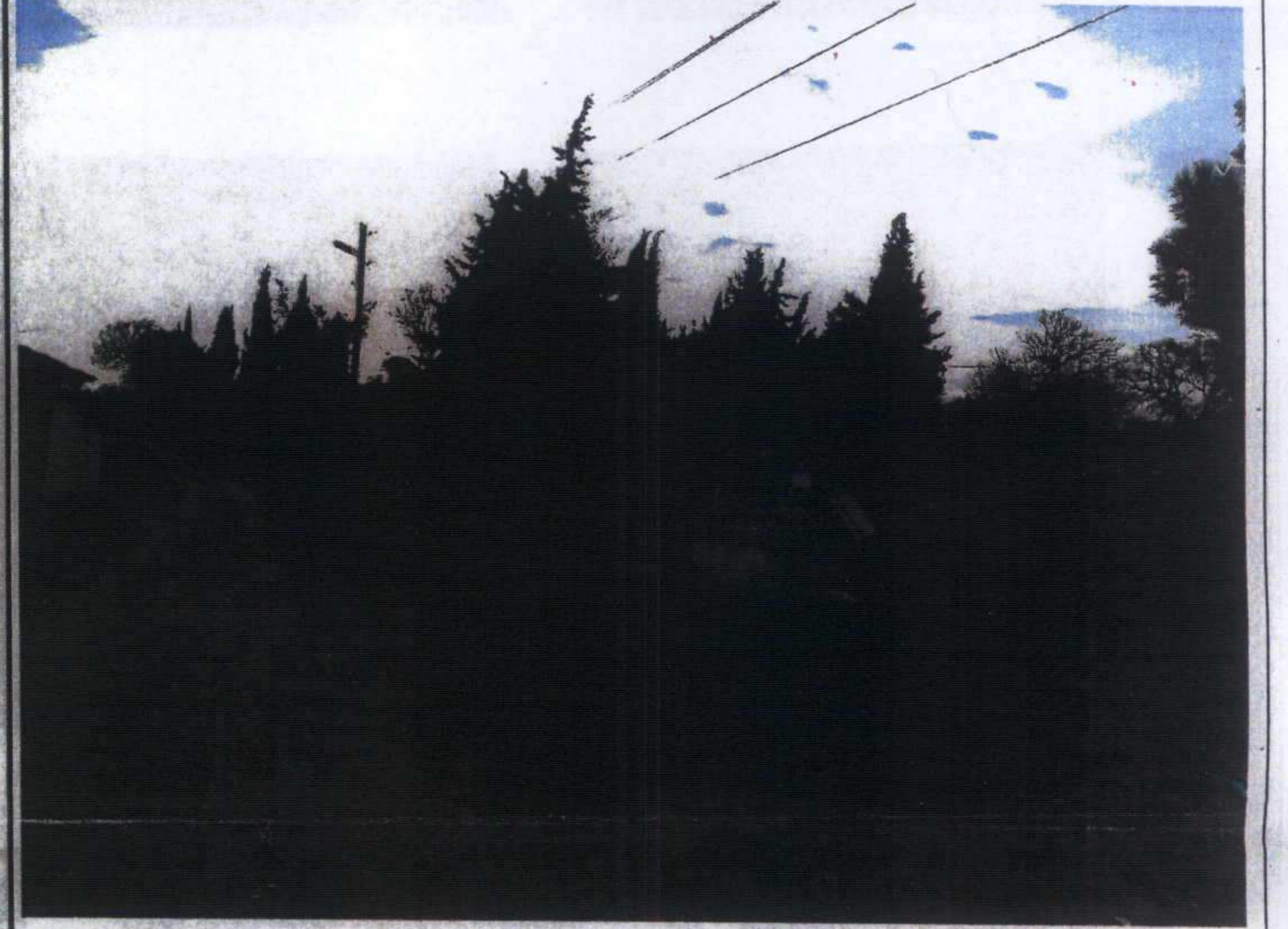

GÖZLEMLER: Mezarlık alanında Osmanlı Dönemi yatay sarılmış sarıklı, sivri kemerli mezar taşları ile günümüze ait mezar taşlarının da bulunduğu görülmüştür..

BUGÜNKÜ SAHİBİ:	BOZKÖY KÖYÜ KÖY TÜZEL KİŞİLİĞİ	BAKIMINDAN SORUMLU OLMASI GEREKEN KURULUŞ: BOZKÖY KÖYÜ KÖY TÜZEL KİŞİLİĞİ
-----------------	--------------------------------	---

YAPILAN ONARIMLAR: Mezarlık herhangi bir onarım görmemiştir

AYRINTILI TANIM: Çanakkale İli, Ezine İlçesi, Bozköy Köyü, Köy İçi Mevkiinde yer alan mezarlığın günümüzde de mezarlık olarak kullanıldığı ve defin işlemin yapıldığı, bunun yanı sıra mezarlık alanında Geç Osmanlı Dönemine ait mermer ve taş malzemeli, kartuşlar içerisinde sülüs ve talik yazı karakterleri ile kabartma olarak işaretlenen, kallavi, katibi tipte erkek, yarım daire formunda kadın mezar taşları yer almaktadır. Ayrıca mezarlık alanı içinde köy yerleşim alanının güneyinde bulunan Alexandria Troas yerleşim alanından getirildiği düşünülen mermer mimari yapı elemanları yer almakta olup üzerinde silmeleri bulunan bazı mimari parçalarında mezar taşı olarak kullanıldığı anlaşılmıştır.

TEKNİK BİLGİLER	SU	ELEKTRİK	ISITMA	KANALİZASYON
-----------------	----	----------	--------	--------------

ORJİNAL KULLANIMI: Mezarlık

BUGÜNKÜ KULLANIMI: Mezarlık olarak kullanılıyor.

ÖNERİLEN KULLANIMI: Mezarlık

HAZIRLAYANLAR:

Mine D.PEMBE Arkeolog
Hakan BAŞYECİ Arkeolog

EKLER:

KONTROL EDEN:
E. Çağman ESİRGEMEZ
Koruma Bölge Kurulu Müdürü
Çanakkale KVKBK'nun 20.06.2019
Gün ve 52.30..... Sayılı karar
ekidir.

RAPOR	X
FOTOĞRAF	X
RÖLÖVE PROJESİ	
RESTORASYON PROJESİ	
HARİTA	
KROKİ	X
KİTABE	
VAKFIYE	

KURUL ONAYI NO:
REVİZYON
KURUL KARARLARI:
ÇKVKBK 31.01.2019/5181
ÇKVKBK 26.02.2019/5200

ASLI GIBİDİR
E. Çağman ESİRGEMEZ
Koruma Bölge Kurulu Müdürü

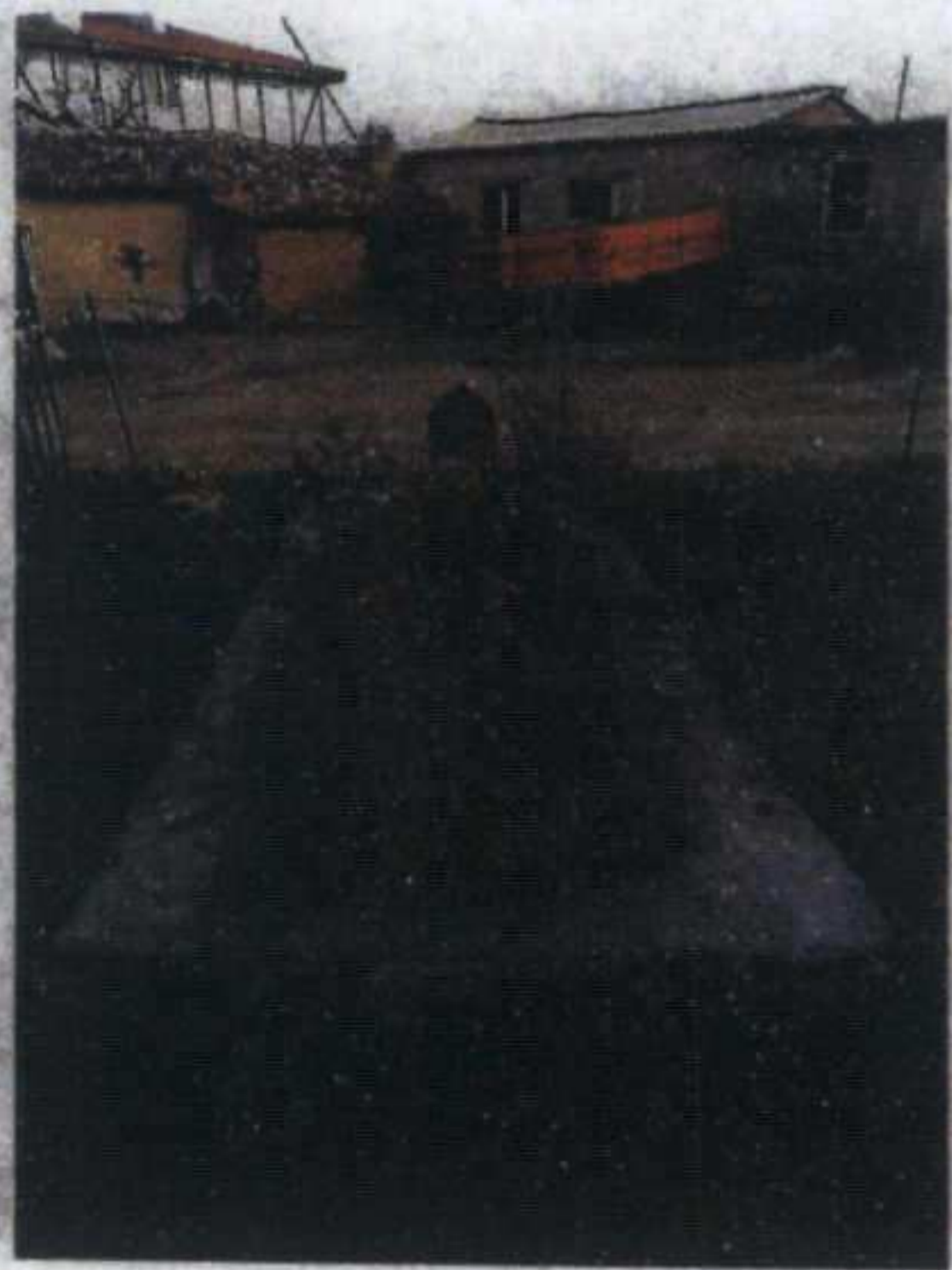
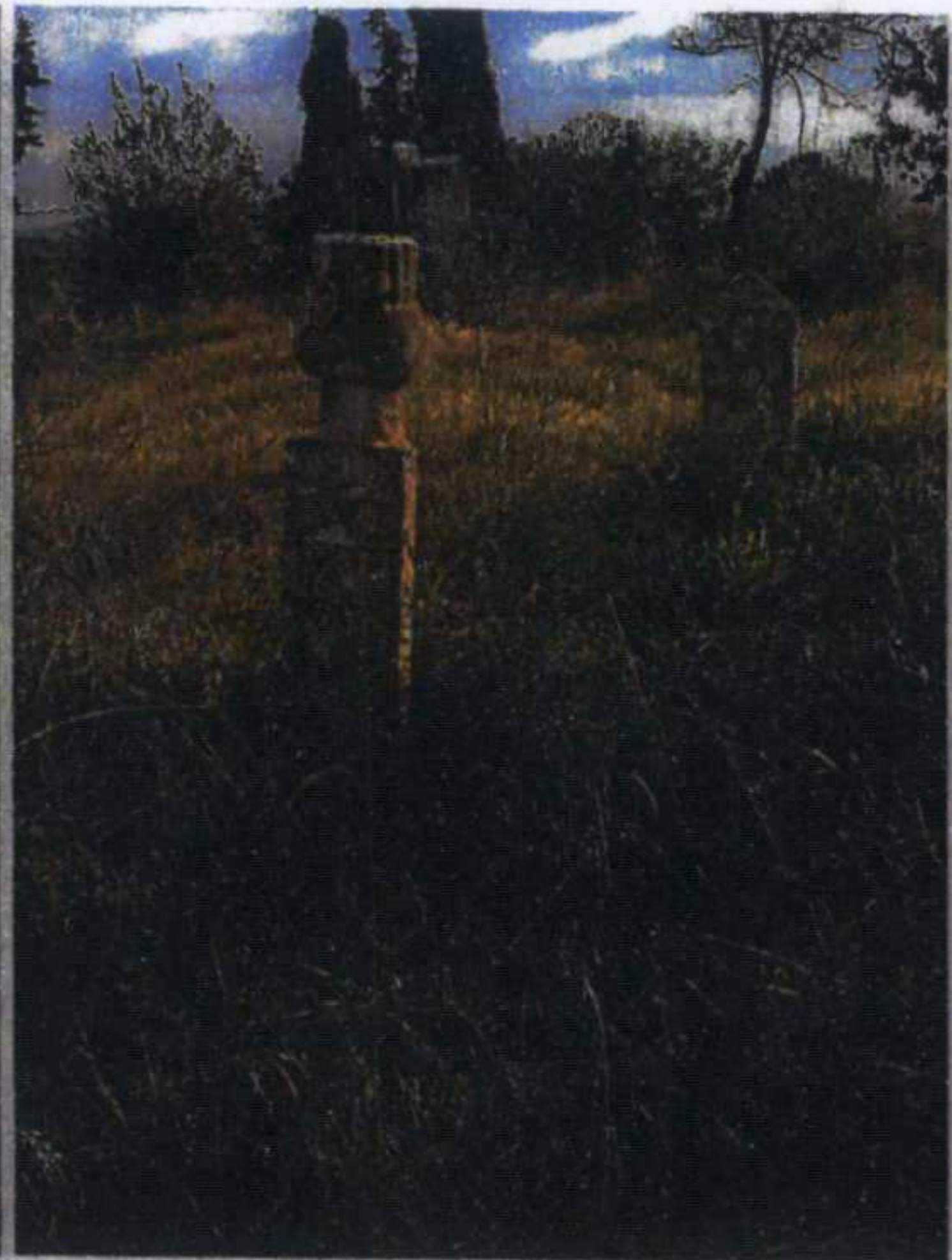
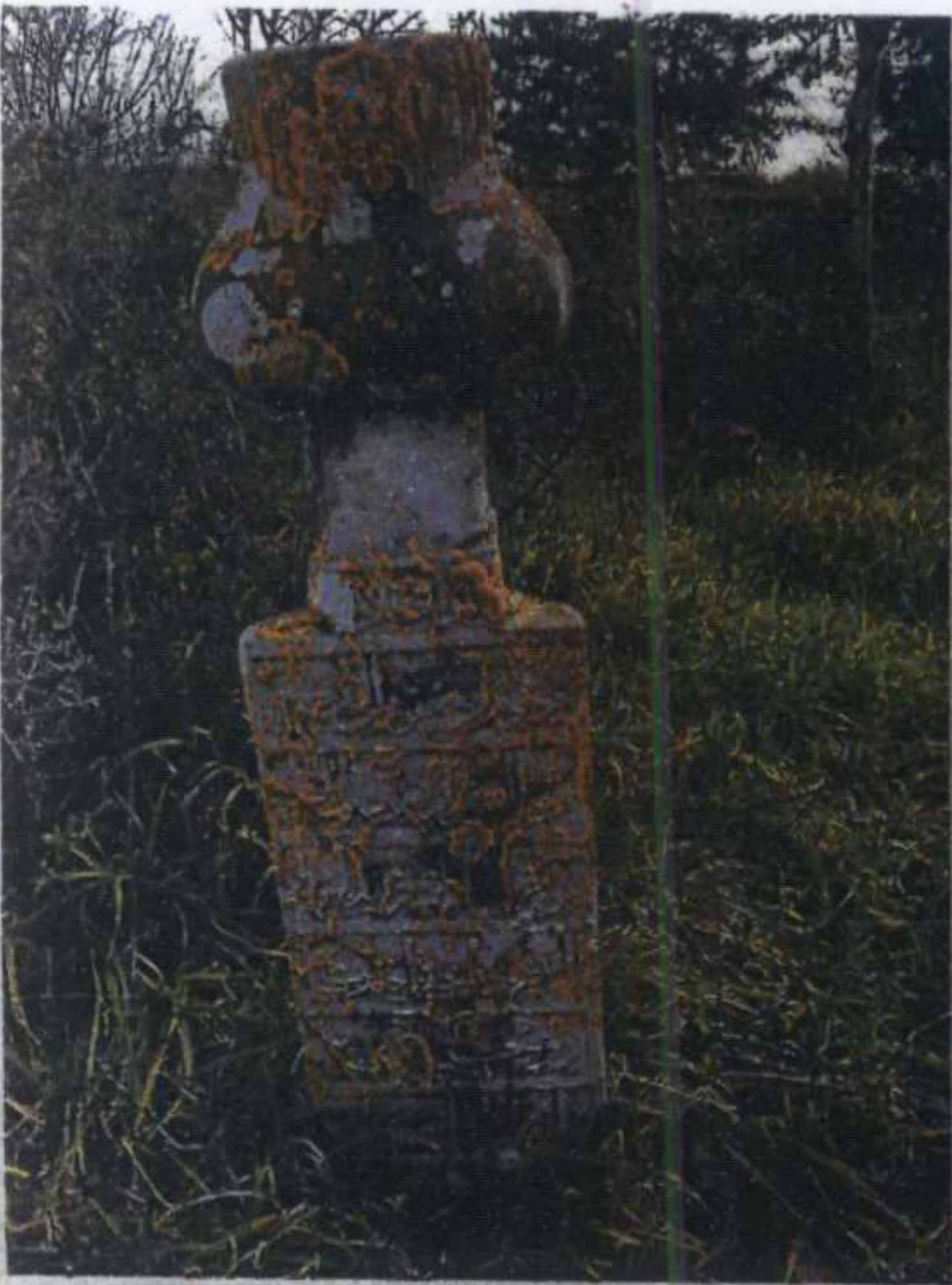

Handwritten notes in the bottom center of the page, including the name "M. A. ...".

5

6