



T.C.  
KÜLTÜR VE TURİZM BAKANLIĞI  
ÇANAKKALE KÜLTÜR VARLIKLARINI KORUMA BÖLGE KURULU  
K A R A R

Toplantı Tarihi ve No : 30.04.2019/247  
Karar Tarihi ve No : 30.04.2019/ 5375

17.03.1143  
Toplantı Yeri  
ÇANAKKALE

Çanakkale İli, Biga İlçesi, İdriskoru Köyü'nde yer alan, herhangi bir sit alanında bulunmayan, mülkiyeti İdriskoru Köyü Tüzel Kişiliği adına kayıtlı 2310 parselde yer alan mezarlığın koruma altına alınmasının talep edildiği, Biga Kaymakamlığı, Yazı İşleri Müdürlüğü'nün 25.07.2018 tarih ve E.3082 sayılı yazısı ve ekleri, mezarlık alanında tespit-tescil çalışmalarına başlanılacağı belirtilen Müdürlüğümüzün 01.10.2018 tarih ve E.790349 sayılı yazısı, mezarlığa ilişkin sayısal verilerin talep edildiği Müdürlüğümüzün 01.10.2018 tarih ve E.790526 sayılı yazısı, sayısal verilerin Müdürlüğümüze iletiliği Çanakkale Valiliği, Kadastro Müdürlüğü'nün 21.11.2018 tarih ve E.3677797 sayılı yazısı ve ekleri, ilgili Kurumlardan görüşlerin talep edildiği Müdürlüğümüzün 01.02.2019 tarih ve E.98916 sayılı yazısı ve görüşlerinin iletiliği, Çanakkale Valiliği, İl Tarım ve Orman Müdürlüğü'nün bila tarih ve E.437983 sayılı yazısı, Çanakkale Valiliği, İl Afet v Acil Durum Müdürlüğü'nün 07.02.2019 tarih ve E.22564 sayılı yazısı, Karayolları Genel Müdürlüğü, 14. Bölge Müdürlüğü'nün 07.02.2019 tarih ve E.40157 sayılı yazısı ve ekleri, Kültür ve Turizm Bakanlığı, Yatırım ve İşletmeler Genel Müdürlüğü'nün 12.02.2019 E.130481 sayılı yazısı, Enerji ve Tabii Kaynaklar Bakanlığı, Maden ve Petrol İşleri Genel Müdürlüğü'nün 12.02.2019 tarih ve E.407987 sayılı yazısı, Türkiye Elektrik İletim A.Ş. Genel Müdürlüğü, II. Bölge Müdürlüğü, Tesis ve Kontrol Müdürlüğü'nün 27.02.2019 tarih ve E.85015 sayılı yazısı, Çanakkale Orman Bölge Müdürlüğü, Biga Orman İşletme Müdürlüğü'nün 01.03.2019 tarih ve E.439104 sayılı yazısı, Çanakkale Valiliği, Çevre ve Şehircilik İl Müdürlüğü'nün bila tarih ve E.6747 sayılı yazısı ile söz konusu mezarlığın tescil edilmesini, tescil fişini ve korunma alanı haritasını konu alan 19.04.2019 tarih ve 196358 sayılı uzman raporu okundu, ilgili dosyası incelendi, yapılan görüşmeler sonucunda;

Çanakkale İli, Biga İlçesi, İdriskoru Köyü'nde yer alan, herhangi bir sit alanında bulunmayan, mülkiyeti İdriskoru Köyü Tüzel Kişiliği adına kayıtlı 2310 parselde yer alan mezarlığın 2863 sayılı Yasanın 6. ve 7'nci maddesi ile Korunması Gerekli Taşınmaz Kültür Varlıklarının ve Sitlerin Tespit ve Tescili Hakkında Yönetmelikte belirtilen korunması gerekli taşınmaz kültür varlığı özelliklerini taşıdığı anlaşıldığından Korunması Gerekli Taşınmaz Kültür Varlığı olarak tescil edilmesine, hazırlanan tescil fişi ve korunma alanı haritasının uygun olduğuna, koruma grubunun 1. Grup olarak belirlenmesine karar verildi.

**BAŞKAN**  
**Ahmet Coşkun ÖZGÜNEL**  
(imza)

**BAŞKAN YRD.**  
**Ali Osman UYSAL**  
(imza)

**ÜYE**  
**Turan BARLAS**  
(imza)

**ÜYE**  
**Oğuz KOÇYİĞİT**  
(imza)

**ÜYE**  
**Ali Emrah ÜNLÜ**  
(imza)

**ÜYE**  
**H. İbrahim KAHRAMAN**  
(imza)



**ÜYE**  
**Çanakkale İl Tems.**  
**Sevil YÜKSEL**  
(imza)

ÇANAKKALE İLİ, BİGA İLÇESİ, İDRİSKORU KÖYÜ, 2310 PARSELDE YER ALAN,  
KORUNMASI GEREKLİ TAŞINMAZ KÜLTÜR VARLIĞINA (MEZARLIK) İLİŞKİN,  
KORUNMA ALANI HARİTASI



**ASLI GİBİDİR**  
E. Çağman ESİRGEMEZ  
Koruma Bölge Kurulu Müdürü

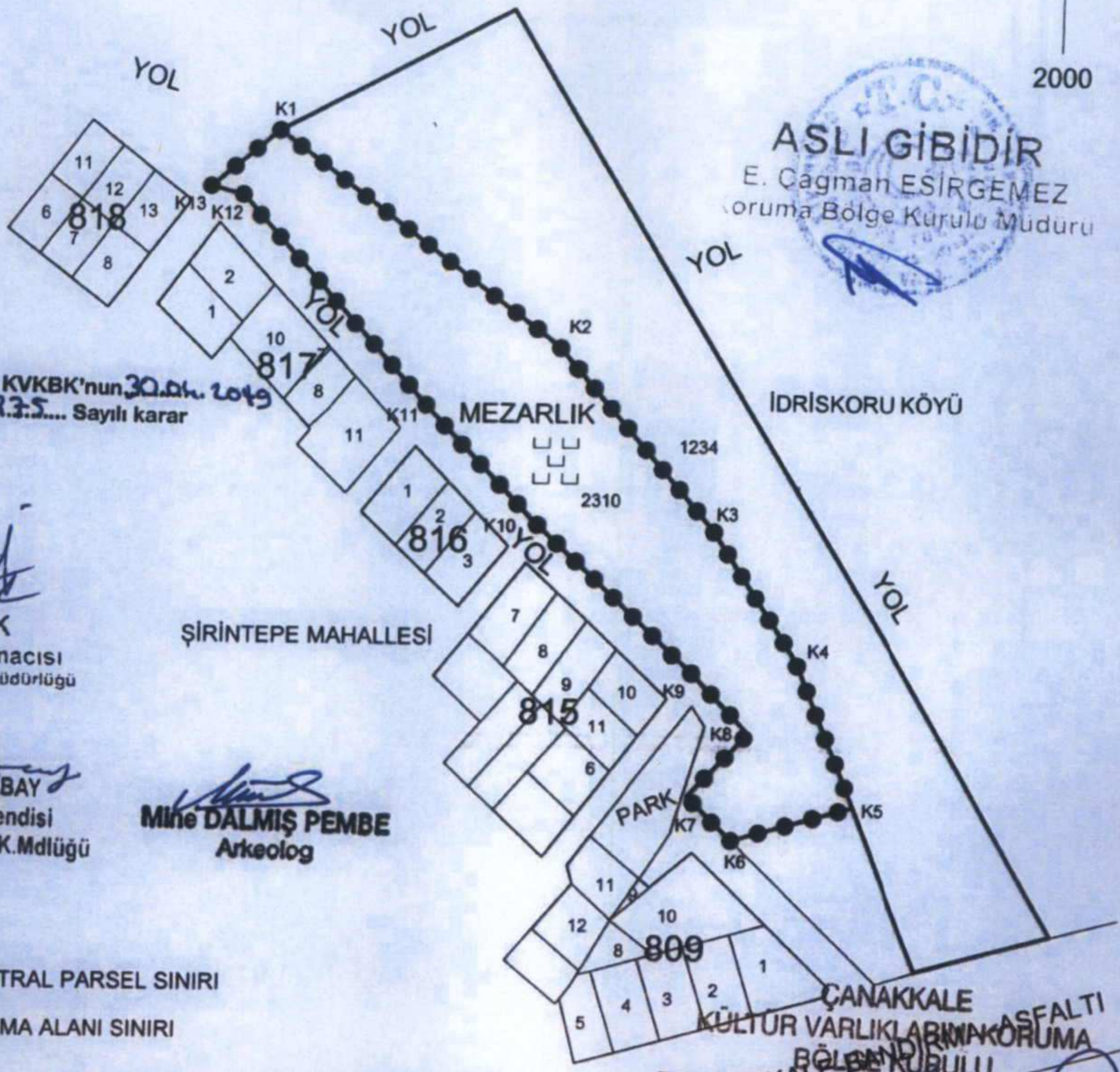

Çanakkale KVKBK'nun 30.04.2019  
Gün ve...5335... Sayılı karar  
ekidir.

*Arif İTİK*  
**Arif İTİK**  
Müze Araştırmacısı  
Ç.Kale K.V.K.B.K. Müdürlüğü

*Mehmet ABAY*  
**Mehmet ABAY**  
Harita Mühendisi  
Ç.Kale K.V.K.B.K. Mdlüğü

*Mine DALMIŞ PEMBE*  
**Mine DALMIŞ PEMBE**  
Arkeolog

— KADASTRAL PARSEL SINIRI

●●●●● KORUNMA ALANI SINIRI



KORUNMASI GEREKLİ TAŞINMAZ KÜLTÜR VARLIĞI (MEZARLIK)

**KORUNMA ALANI SINIR KOORDİNATLARI**

Nokta No	Y	X
K1	523314.807	4457188.061
K2	523397.635	4457126.002
K3	523443.967	4457072.736
K4	523469.226	4457034.324
K5	523486.841	4456991.353
K6	523451.538	4456981.266
K7	523438.318	4456994.076
K8	523456.071	4457012.723
K9	523438.981	4457030.353
K10	523391.901	4457074.023
K11	523359.282	4457108.041
K12	523304.434	4457169.013
K13	523295.071	4457171.573

**ED50-3 DERECE**

ÇANAKKALE BÖLGE KURULU	
BAŞKAN	<i>[Signature]</i>
BAŞKAN YRD.	<i>[Signature]</i>
ÜYE	<i>[Signature]</i>
ÜYE	<i>[Signature]</i>
ÜYE	<i>[Signature]</i>
ÜYE	<i>[Signature]</i>
ÜYE	<i>[Signature]</i>
TEMSİLCİ ÜYE	<i>[Signature]</i>
TEMSİLCİ ÜYE	<i>[Signature]</i>
TEMSİLCİ ÜYE	<i>[Signature]</i>

AVRUPA KONSEYİ	KÜLTÜREL VARLIKLARIN KAYIT VE ENKURU ANKURU	D.K.V.K.E.	ENVANTER NO:
TÜRKİYE		ANIT	HARİTA NO:
İLİ: ÇANAKKALE	İLÇESİ: BIGA	MAHALLE KÖY: İDRİSKORU KÖYÜ	KORUMA DERECESESİ
SOKAK VE KAPI NO:	KADASTRO PAFTA: ADA: PARSEL: 2310		ANITSAL
ADI: MEZARLIK	YAPTIRAN:	YAPAN:	ANITSAL
	YAPIM TARİHİ	KİTABE:	1. GRU
GENEL TANIM: Çanakkale İli, Biga İlçesi, İdriskoru Köyü'nde yer almaktadır.			MİMARİ ÇAĞI: OSMANLI DÖNEMİ (19. ve 20. YÜZYIL)
			VAKFIYE:

KORUMA DURUMU	A	İYİ	TAŞIYICI YAPI	A	DIŞ YAPI	A	ÜST YAPI	A	İÇ YAPI	A	SÜSLEME ELEMANLARI	A	RUTUBET	A	YOK	
	B	ORTA		B		B		B		B				B		İZİ VAR
	C	FENİ		C		C		C		C				C		ÖNEMLİ

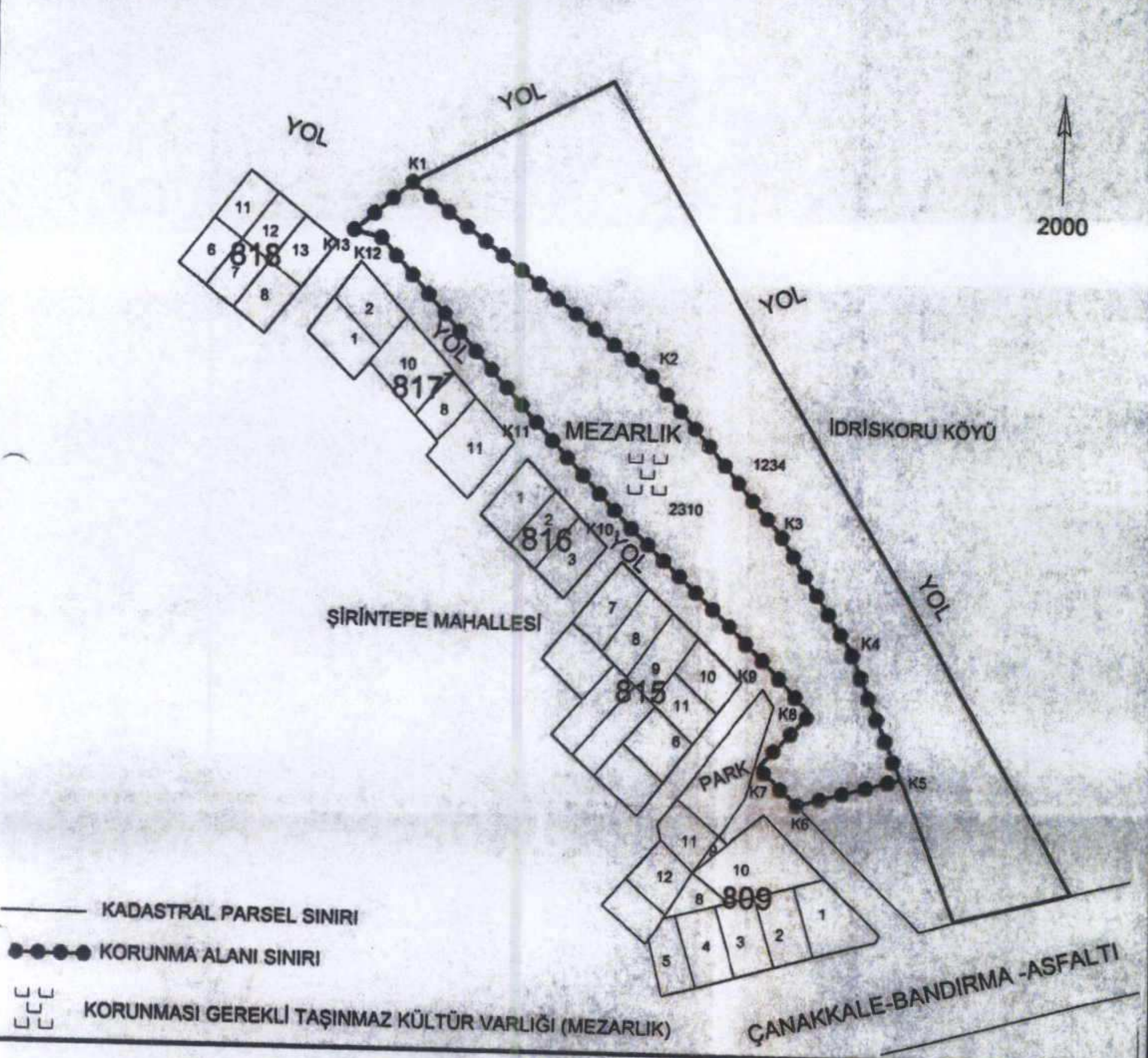

**GÖZLEMLER:** Tescile konu mezar taşlarının bulunduğu parsel(mezarlık) kuzeybatı-güneydoğu doğrultusunda uzanmaktadır. Eski definlerin daha çok kuzeybatı bölgede yoğunlaştığı, günümüze yakın defin işlemlerinin ise güney ve doğu bölümlerde yapıldığı görülmüştür.

BUGÜNKÜ SAHİBİ:	KÖY TÜZEL KİŞİLİĞİ	BAKIMINDAN SORUMLU OLMASI GEREKEN KURULUŞ:
-----------------	--------------------	--

YAPILAN ONARIMLAR:

AYRINTILI TANIM:

Çanakkale İli, Biga İlçesi, İdriskoru Köyü'nde yer alan mezarlıkta Geç Osmanlı-Erken Cumhuriyet Dönemine tarihlenebilecek nitelikteki yoğun olarak mezar taşları görülmektedir. Mezar taşlarına bakıldığında, başlık formları örfi destarlı kavuklu, çiçek başlıklı ve fesli olarak görülmektedir. Mezar taşlarının malzemesi taş, uygulanan yazı formlarının ise kazıma ve kabartma oldukları tespit edilmiştir. Ayrıca söz konusu mezar taşlarından okunabilen iki adet taşta H.1258/ M.1841, H.1327/ M.1908 tarihleri yazmaktadır. H.1327/ M.1908 tarihli mezar taşında "İdriskoru Köyü" okunabilmektedir. Mezarlıkta yoğun olarak amorf nitelikli mezar taşları da yer almaktadır. Mezarlık alanında meşe, selvi ve çam ağaçlarının bulunduğu yüzeyinin otsu bitkilerle kaplı olduğu görülmüştür.

TEKNİK BİLGİLER	SU	ELEKTRİK	ISITMA	KANALİZASYON

ORJİNAL KULLANIMI: MEZARLIK

BUGÜNKÜ KULLANIMI: MEZARLIK

ÖNERİLEN KULLANIMI: MEZARLIK

HAZIRLAYANLAR:

Arif İTİK Müze Araştırmacısı

Mine DALMIŞ PEMBE Arkeolog

KONTROL EDEN:

E. Çağman ESİRGEMEZ Koruma Bölge Kurulu Başkanı

KURUL ONAYI:

REVİZYON

KURUL KARARLARI:

**ASLIGİBİDİR**  
E. Çağman ESİRGEMEZ  
Koruma Bölge Kurulu Başkanı

Çanakkale KVKBK'nun 30.04.2019  
Gün ve... 53.75... Sayılı karar  
ekidir.

EKLER:	
RAPOR	x
FOTOĞRAF	x
RÖLÖVE PROJESİ	
RESTORASYON PROJESİ	
HARİTA	x
KROKİ	x
KİTABE	
VAKFIYE	

KURUL ONAYI:

REVİZYON

KURUL KARARLARI:

*(Handwritten signatures and stamps)*

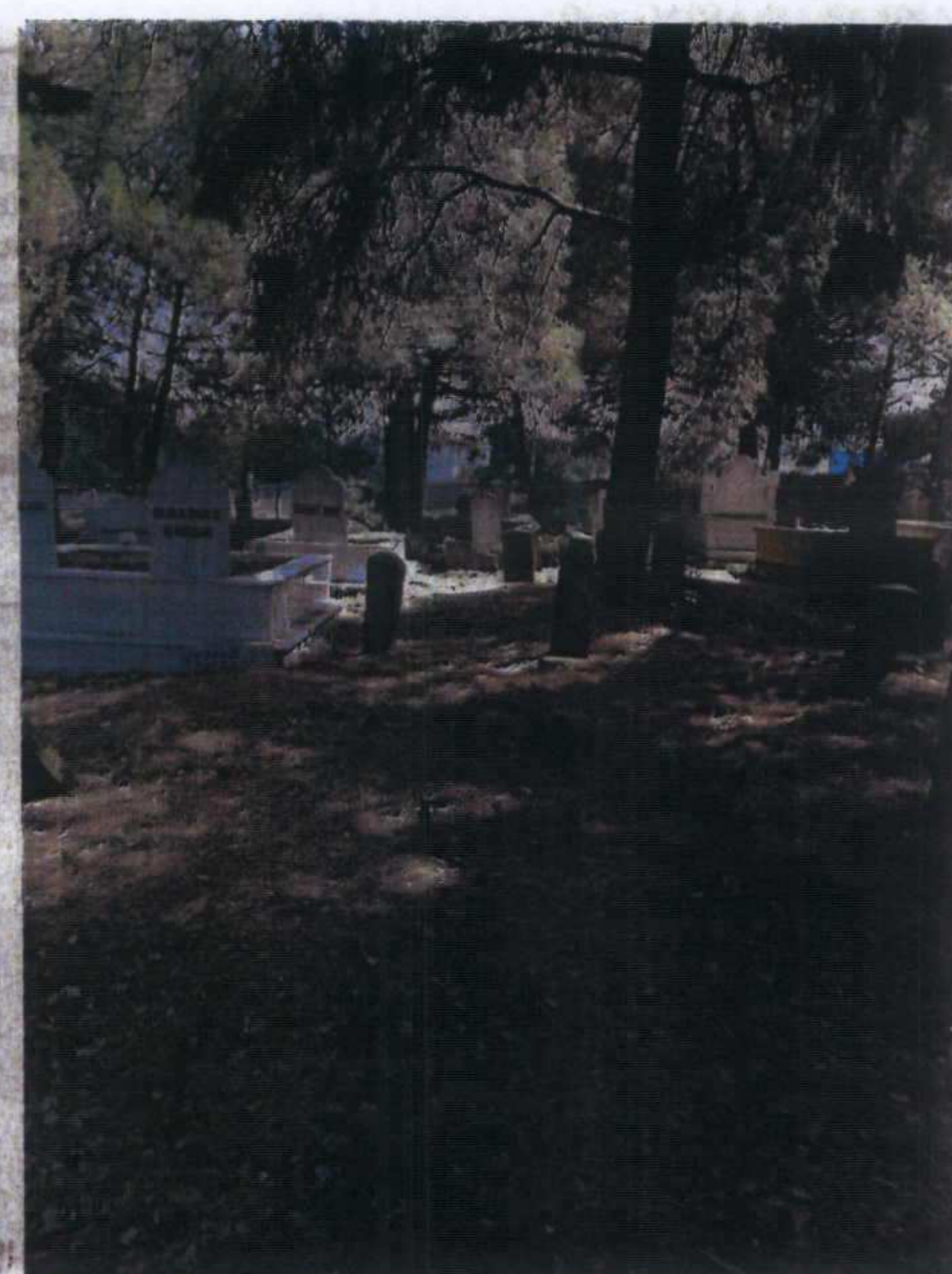
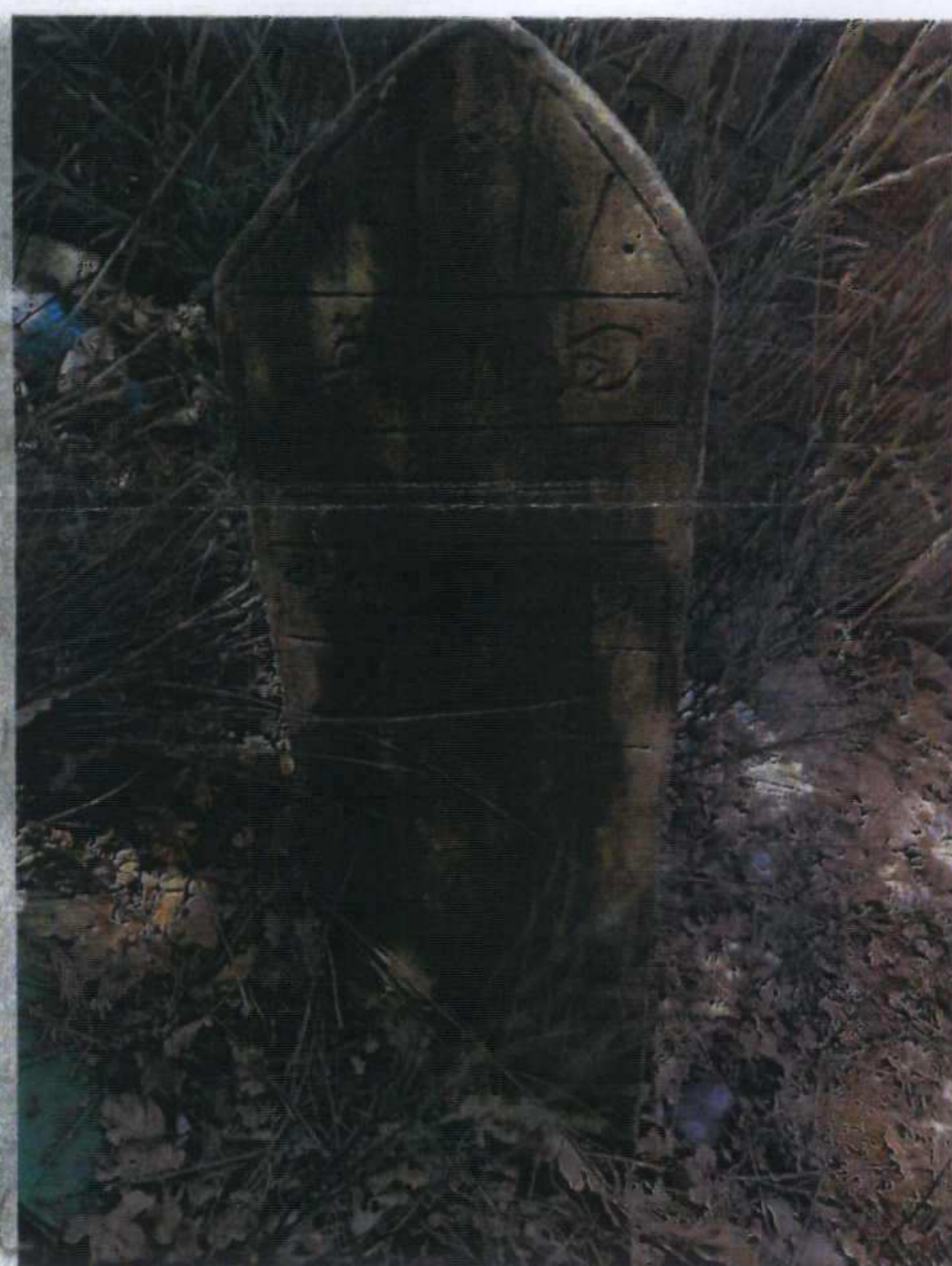
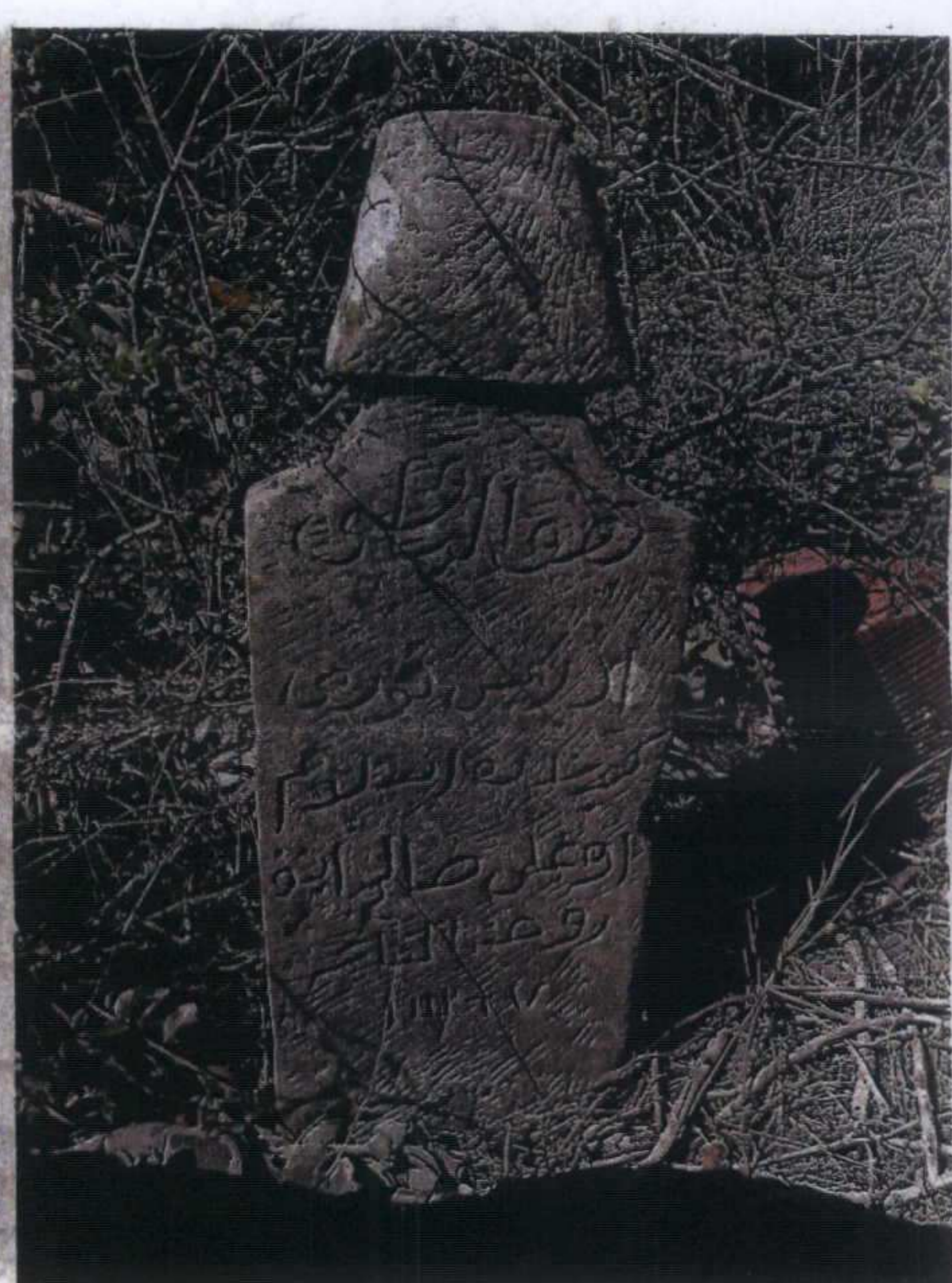
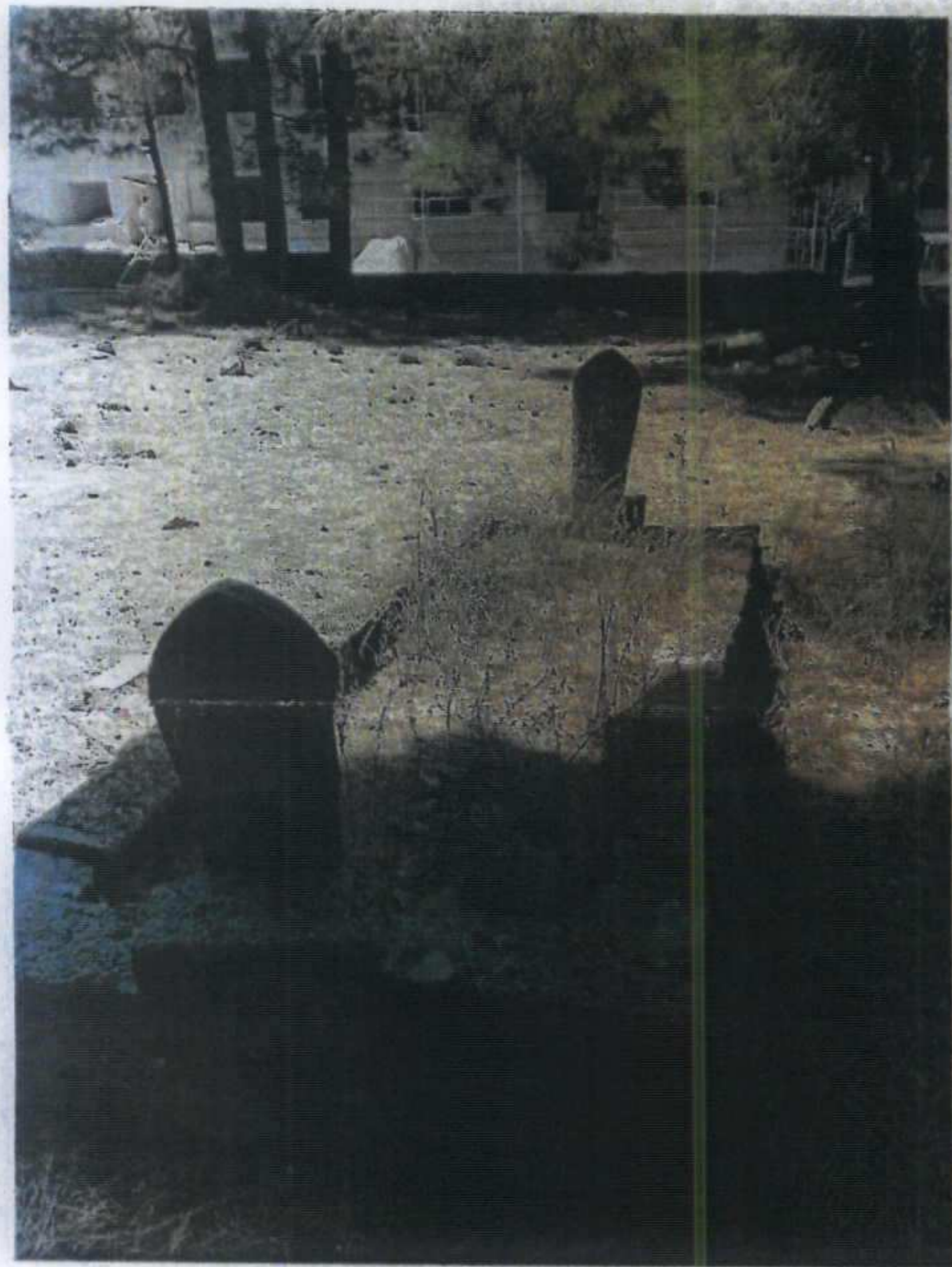
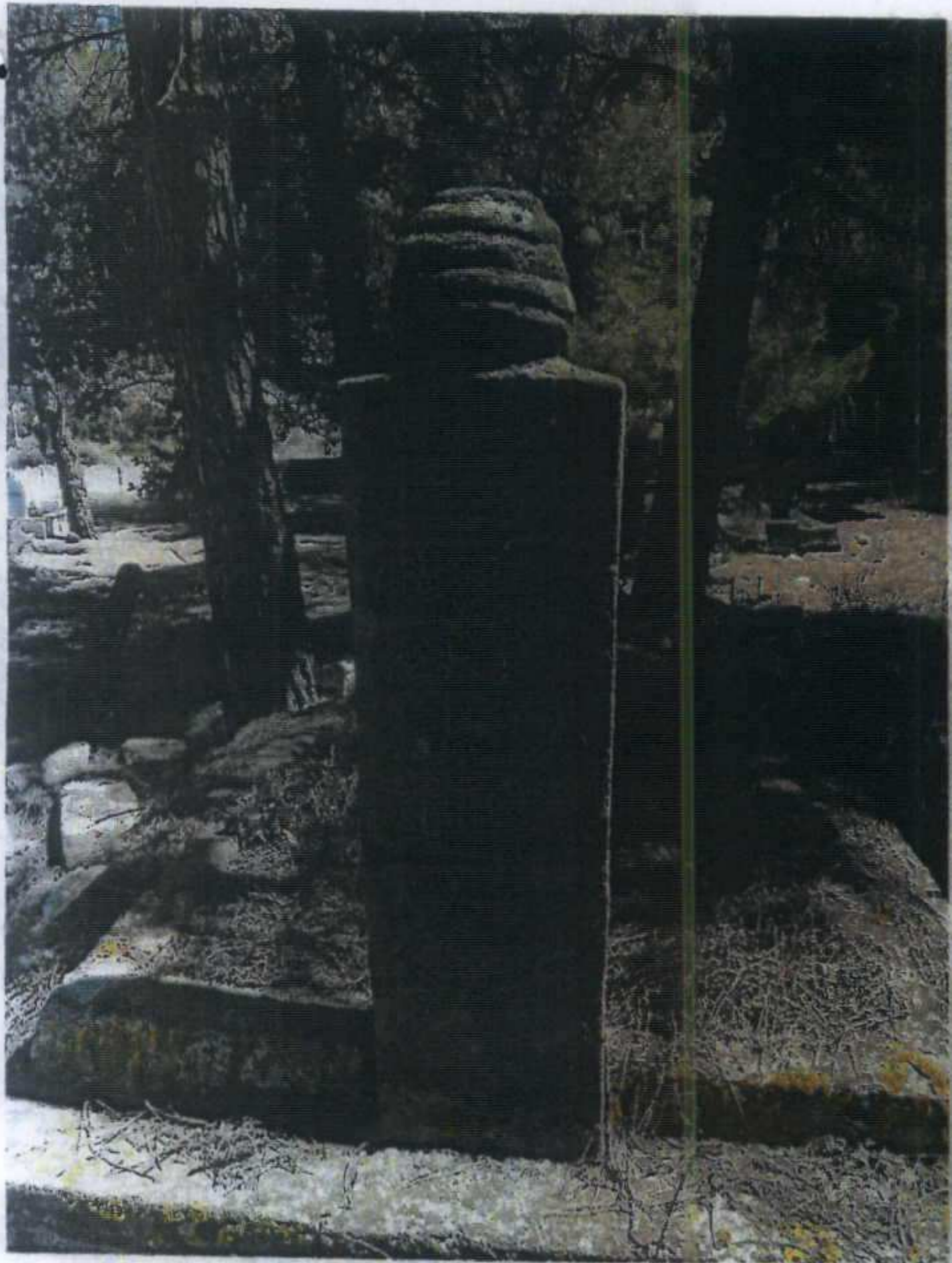

سید علی محمد کاتب

Handwritten notes in blue ink, including the name "سید علی محمد کاتب" and other illegible characters.