

**T.C.**  
**KÜLTÜR VE TURİZM BAKANLIĞI**  
İstanbul I Numaralı Kültür Varlıklarını  
Koruma Bölge Kurulu

**Toplantı Tarihi ve No** :16.05.2019/357  
**Karar Tarihi ve No** :16.05.2019/4284

**Toplantı Yeri**  
İSTANBUL

**KARAR**

İstanbul İli, Arnavutköy İlçesi, Boğazköy Mahallesi sınırları içerisinde bulunan orman alanında kalan, korunması gerekli taşınmaz kültür varlığı olarak herhangi bir tescil kaydı bulunmayan, herhangi bir sit alanı içerisinde kalmayan, arazi çalışmaları sırasında tespit edilen, İstanbul I Numaralı Kültür Varlıklarını Koruma Kurulunun 29.06.2018 tarih ve 3497 sayılı kararı ile alanda yapılan uygulamalar sırasında ortaya çıkan kalıntılara ilişkin 2863 sayılı Yasa'nın 4. maddesinin göz ardı edilerek kalıntıların tahrip edildiği ve tarafımıza herhangi bir bilgi verilmediği, kalıntıların üzerinin kapatılmaya çalışıldığı tespit edildiğinden, uygulama yapan ve yaptıranlar hakkında 2863 sayılı Yasa'nın 4. 65. ve 67. maddeleri gereğince suç duyurusunda bulunulmasına, ayrıca kalıntıların tespit ve tesciline esas olmak üzere; kapatıldığı tespit edilen kısmın açılması, su yollarının güzergahının koordinatlarıyla haritalara işlenmiş olduğu ayrıntılı tespitlerin ilgili Müze, Orman İşletme Müdürlüğü ve ilgili Belediyesince yapılması ve raporların Kurulumuza iletilmesine karar verilen Roma Su Yoluna ait su kanalına ilişkin, karar gereği iletilen Orman Genel Müdürlüğü, İstanbul Orman Bölge Müdürlüğü, Anadolu İzin ve İrtifak Şube Müdürlüğünün 30.07.2018 tarihli ve 22510762-255.03-E.1615088 sayılı yazısı ve ekleri, Arnavutköy Belediye Başkanlığı, Plan ve proje Müdürlüğünün 02.11.2018 tarihli ve 44237304-115.02.03-26197 sayılı yazısı, İstanbul Valiliği, İl Kültür ve Turizm Müdürlüğü, İstanbul Arkeoloji Müzeleri Müdürlüğünün 30.04.2019 tarihli ve 92207046-165.02.03-E.367369 sayılı yazısı ve ekleri hazırlanan 14.05.2019 tarih 227294 kayıt sayılı uzman raporu okundu, 34.02.179-199 numaralı işlem dosyası incelendi, yapılan görüşmeler sonucunda;

İstanbul İli, Arnavutköy İlçesi, Boğazköy Mahallesi sınırları içerisindeki ormanlık alanda bulunan ve Roma Su Yollarına ait olan, İstanbul Arkeoloji Müzeleri Müdürlüğünün 30.04.2019 tarih ve E.367369 sayılı yazısı ekindeki 25.04.2019 tarihli Müze uzman raporunda belirtilen tespitler, saha çalışmaları ve bilimsel kaynaklarda yer alan veriler kapsamında; su galeri hattı kalıntıları ve güzergahının, 2863 sayılı Kanununun 6 ncı maddesindeki özellikleri taşıması sebebi ile korunması gerekli taşınmaz kültür varlığı olarak tescil edilmesine, hazırlanan tescil fişinin uygun olduğuna, kalıntı rölovesinin Kurulumuza iletilmesine, 05.11.1999 tarih ve 660 sayılı İlke Kararı kapsamında yapı grubunun "I. grup" olarak belirlenmesine, söz konusu kanal kalıntıları ve güzergahının korunma alanınının 2863 sayılı Kanununun 8 inci maddesi kapsamında karar eki paftadaki şekli ile ortalama 50 metre belirlenmesine, söz konusu alanda yapılacak olan her türlü uygulama öncesinde Kurulumuzdan izin alınması gerektiğine, koruma alanı olarak belirlenen alan dışında yapılacak her türlü uygulama sırasında herhangi bir kültür varlığına rastlanılması durumunda 2863 sayılı Yasa'nın 4'üncü maddesinin (haber verme zorunluluğu) geçerli olduğuna karar verildi.

AVRUPA KONSEYİ	DOĞAL VE KÜLTÜREL VARLIKLARI KORUMA ENVANTERİ			D.K.V.K.E.	<b>ANIT</b>		ENVANTER NO: -
<b>TÜRKİYE</b>	<b>İSTANBUL 1 NUMARALI KVKBK MÜDÜRLÜĞÜ</b>						HARİTA NO:
İLİ: İSTANBUL	İLÇESİ: ARNAVUTKÖY	MAHALLE KÖY VEYA MEVKİ: BOĞAZKÖY			ANITSAL		I
CADDE/ SOKAK VE KAPI NO:				KADASTRO PAFTA: -	ADA: -	PARSEL: -	-
ADI: ANITSAL YAPI				YAPTIRAN: BİLİNMIYOR	YAPAN: BİLİNMIYOR	MİMARİ ÇAĞI (USLUP): ROMA DÖNEMİ	-
				YAPIM TARİHİ: M.S. 6. Y.Y.	KİTABE: -	VAKFIYE:	-

GENEL TANIM : ARNAVUTKÖY İLÇESİ, BOĞAZKÖY MAHALLESİ SINIRLARI İÇERİSİNDE KALAN ORMANLIK ALAN İÇERİSİNDE TESPİT EDİLEN, ROMA SU YOLLARI KAPSAMINDAKİ, İRİLİ UFAKLI, HOROSAN HARÇLI, NİZAMİ TAŞ ÖRGÜLÜ SU GALERİSİ (KANALI) VE KALINTILARI.

KORUMA DURUMU	A	İYİ	TAŞIYICI YAPI	A	DIŞ YAPI	ÜST YAPI	A	İÇ YAPI	SÜSLEME ELEMANLARI	A	RUTUBET	A	YOK
	B	ORTA		B			B			B		B	İZİ VAR
	C	FENA		C			C			C		C	ÖNEMLİ

VAZİYET PLANI :



FOTOĞRAF :



GÖZLEMLER : Arnavutköy İlçesi, Boğazköy Mahallesi sınırları içerisinde kalan ormanlık alan içerisinde yapılan incelemelerde; Roma Su Yolları kapsamında olduğu düşünülen su galerisi (kanalı) kalıntıları görülmüştür. Su Kanalının yolda kalan büyük bir kısmının tahrip edilmiş olduğu, toprak altında kalan kısmı ise nispeten daha iyi durumda bulunduğu görülmüştür.

BUGÜNKÜ SAHİBİ:-

BAKIMINDAN SORUMLU OLMASI GEREKEN KURULUŞ :

YAPILAN ONARIMLAR :

AYRINTILI TANIM :

Roma İmparatorluğunun Trakya'dan (Tekirdağ-Vize'den) İstanbul'a su taşımak için inşa ettiği, bugüne kadar dünyanın en uzun su sistemi olarak bilinen, Köln ve Kartaca su sistemlerinden iki buçuk kat daha uzun olan, 30 yılda inşa edilen, kolları hariç 150 kilometre uzunluğunda olan, kollarlarıyla birlikte toplam uzunluğu 450 kilometreye ulaşan ve 450 km uzunluğu ile Dünyanın en uzun su sistemi olma özelliğindeki, kanal yüksekliklerinin iki metreyi bulduğu, kemerlerini oluşturan taşların bazılarının 150x60x50 santim boyutlarında olduğu ve sistem üzerinde 40 adet kemerin yer aldığı bilinen, yaklaşık 1600 yıllık su sisteminin parçaları olup ülkemiz ve dünya tarihi açısından önemi bir yere sahiptir. (Kaynak:Trakya-İstanbul Su Sistemine (Roma Su Yolları) ilişkin ayrıntılı bilgi için bakınız "CROW James, BARDIL Jonathan and BAYLISS, The Water Supply Of By Byzantine Constantinople, Society For The Promotion Of Roman Studies Journal Of Roman Studies Monograph No:II, 2008"). Yerinde incelemede yapılan tespitlerde ise; söz konusu su galerisinin (kanalın) yol açılan kısmının neredeyse tamamının tahrip edildiği, yol kesitinde gözüken ve toprak altında devam eden, irili ufaklı, horosan harçlı, nizami taş örgülü su galerisinin (kanalının) ise nispeten daha iyi durumda olduğu görülmüştür.

TEKNİK BİLGİLER	SU	ELEKTRİK	ISITMA	KANALİZASYON
-----------------	----	----------	--------	--------------

ORJİNAL KULLANIMI : ROMA SU SİSTEMİNİN BİR KISMINI OLUŞTURAN SU GALERİSİ (KANALI).

BUGÜNKÜ KULLANIMI : HALİHAZIRDA KULLANILMIYOR

ÖNERİLEN KULLANIMI:

HAZIRLAYANLAR :

Aytaç TANRISEVEN  
Harita Mühendisi

Cenk ÖZSOY  
Arkeolog

YAYIN DİZİNİ :

KURUL ONAYI:

*(Handwritten signatures and stamps)*

EKLER :

RAPOR	-
FOTOĞRAF	-
RÖLÖVE PROJESİ	-
RESTORASYON PROJESİ	-
HARİTA	-
KROKİ	-
KİTABE	-
VAKFIYE	-

KONTROL EDEN:

*(Handwritten signature and stamp)*  
ERSOY KÖSE  
MÜDÜR

KURUL ONAYI NO: 4284

İST. 1 NUMARALI K.V.K. B. KURULU

REVİZYON :

16.05.2019 TARİH VE 4284 SAYILI KARAR EKİDİR.

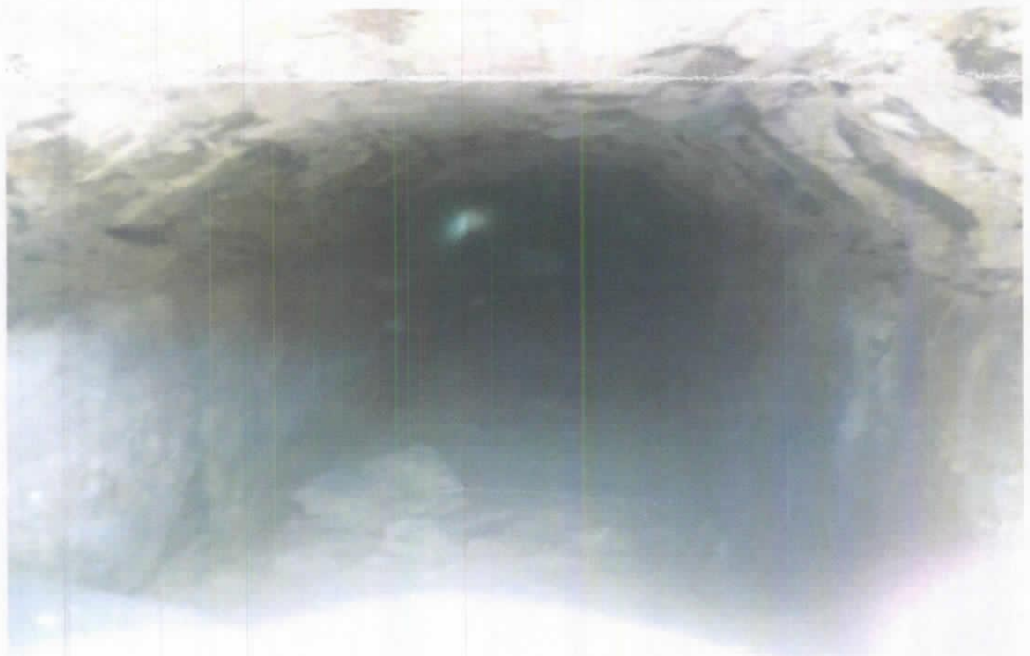

Handwritten notes in blue ink, including "ve. &.", "10", and "A.H.C." with a signature.

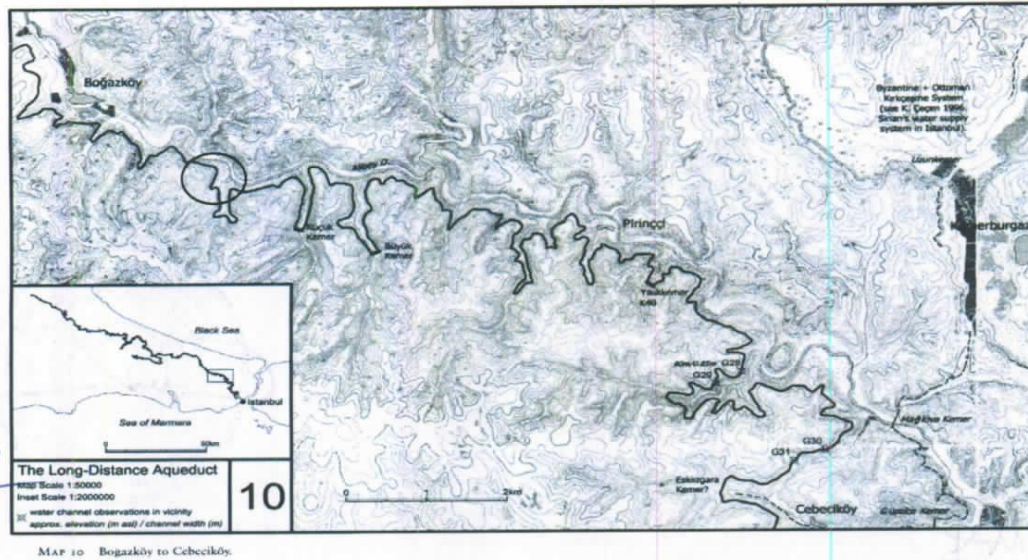

"CROW James, BARDIL Jonathan and BAYLISS, The Water Supply Of Byzantine Constantinople, Society For The Promotion Of Roman Studies Journal Of Roman Studies Monograph No:II, 2008"

4561000.000 + 398000.000

4561000.000 + 398500.000

4561000.000 + 399500.000

+

+

+

4560000.000 + 399500.000

4560000.000 + 398000.000



1/5000

**ONAYLI PAFTA**

ARNAVUTKÖY, BOĞAZKÖY MEVKİİ, ROMA SU YOLLARINA AİT SU KANALI KALINTILARI VE  
SU KANALI GÜZERGAHI İLE KORUNMA ALANI

T.C.  
KÜLTÜR VE TURİZM BAKANLIĞI  
İstanbul İl Numaralı K.V.K. Bölge Kurulu'nun  
16.05.2019 tarih ve 4284... sayılı karar ekidir.

Başkan  
Başkan Yardımcısı  
Üye  
Üye  
Üye  
Üye  
Temsilci Üye  
Temsilci Üye

**BULUNMADI**

Üye  
Temsilci Üye  
Temsilci Üye



PAFTA İTRF DATUMUNDADIR

0/1005

0/1005

0/1005

0/1007

LEJANT

KORUNMA ALANI SINIRI

ARKEOLOJİ MÜZESİ ÇALIŞMALARI, KABARTMA HARİTASI, SAHA ÖLÇÜMLERİ  
JAMES CROWIN BİLİMSEL YAYINI KAPSAMINDA BELİRLENEN ROMA SU YOLLARINA AİT  
KANAL GÜZERGAHI

Cenk ÖZSOY  
Arkeolog

Aytaç TANRISEVEN  
Harita Mühendisi

Y. F. İ. A. S. Z.

SU KANALI KALINTILARI VE KANAL GÜZERGAHI KOORDİNAT ÖZET ÇİZELGESİ

Nokta No	Y	X	Y2	X2
1	398749.627	4560128.453	650499.324	4559334.153
2	398548.334	4560011.287	650302.237	4559210.148
3	398525.822	4560057.739	650278.143	4559255.786
4	398609.104	4560125.789	650359.010	4559326.649
5	398607.330	4560146.320	650356.530	4559347.101
6	398612.696	4560162.137	650361.347	4559363.090
7	398630.274	4560168.045	650378.707	4559369.599
8	398647.661	4560160.114	650396.352	4559362.273
9	398665.367	4560175.247	650413.522	4559378.004
10	398663.800	4560210.641	650410.737	4559413.314
11	398669.758	4560232.089	650415.951	4559434.950
12	398711.446	4560232.536	650457.588	4559436.833
13	398763.987	4560347.663	650506.118	4559553.674
14	398718.840	4560357.516	650460.670	4559561.963
15	398712.770	4560402.199	650453.065	4559606.400
16	398680.107	4560421.619	650419.760	4559624.678
17	398659.504	4560420.367	650399.217	4559622.717
18	398574.161	4560388.744	650315.035	4559588.180
19	398587.671	4560435.205	650326.933	4559635.067
20	398578.237	4560459.942	650316.654	4559659.458
21	398530.061	4560473.939	650268.036	4559671.784
22	398419.126	4560489.322	650156.664	4559683.331
23	398374.374	4560490.458	650111.911	4559682.924

İTRF-3-30

ED50-6-27

T.C.  
KÜLTÜR VE TURİZM BAKANLIĞI  
İstanbul İ Numaralı K.V. K. Bölge Kurulu'nun  
16.08.2019 tarih ve 4284 sayılı karar ekidir.

Başkan  
Başkan Yardımcısı  
Üye  
Üye  
Üye  
Üye  
Temsilci Üye  
Temsilci Üye

**BULUNMADI**  
Üye  
Temsilci Üye  
Temsilci Üye

KORUNMA ALANI SINIRI KOORDİNAT ÖZET ÇİZELGESİ

Nokta No	Y	X	Y2	X2
KORUMA_ALANI_36	398324.337	4560488.522	650061.983	4559679.265
KORUMA_ALANI_35	398319.972	4560440.037	650059.291	4559630.670
KORUMA_ALANI_34	398375.106	4560439.548	650114.396	4559632.081
KORUMA_ALANI_33	398415.551	4560439.344	650154.814	4559633.271
KORUMA_ALANI_32	398519.597	4560424.916	650259.271	4559622.441
KORUMA_ALANI_31	398531.182	4560421.550	650270.962	4559619.477
KORUMA_ALANI_30	398513.812	4560364.924	650255.558	4559662.299
KORUMA_ALANI_29	398496.443	4560308.297	650240.155	4559505.122
KORUMA_ALANI_28	398581.577	4560339.055	650324.157	4559538.787
KORUMA_ALANI_27	398666.711	4560369.812	650408.160	4559572.453
KORUMA_ALANI_26	398674.004	4560316.129	650417.297	4559519.066
KORUMA_ALANI_25	398691.281	4560312.358	650434.689	4559515.894
KORUMA_ALANI_24	398678.338	4560282.188	650422.797	4559485.303
KORUMA_ALANI_23	398631.641	4560281.688	650376.157	4559483.194
KORUMA_ALANI_22	398613.498	4560216.372	650360.279	4559417.307
KORUMA_ALANI_21	398573.300	4560201.649	650320.622	4559401.211
KORUMA_ALANI_20	398556.613	4560152.463	650305.645	4559351.491
KORUMA_ALANI_19	398557.016	4560147.801	650306.208	4559346.848
KORUMA_ALANI_18	398463.605	4560071.475	650215.505	4559267.366
KORUMA_ALANI_17	398495.235	4560006.208	650249.357	4559203.244
KORUMA_ALANI_16	398526.865	4559940.942	650283.210	4559139.122
KORUMA_ALANI_15	398650.823	4560013.093	650404.577	4559215.485
KORUMA_ALANI_14	398774.780	4560085.245	650525.945	4559291.847
KORUMA_ALANI_13	398789.007	4560104.297	650539.504	4559311.373
KORUMA_ALANI_12	398766.781	4560143.595	650515.942	4559349.873
KORUMA_ALANI_11	398744.554	4560182.893	650492.379	4559388.372
KORUMA_ALANI_10	398783.104	4560272.754	650527.801	4559479.487
KORUMA_ALANI_9	398821.655	4560362.616	650563.223	4559570.602
KORUMA_ALANI_8	398813.240	4560371.752	650554.500	4559579.440
KORUMA_ALANI_7	398804.826	4560380.887	650545.778	4559588.278
KORUMA_ALANI_6	398746.369	4560430.079	650485.675	4559635.414
KORUMA_ALANI_5	398687.912	4560479.271	650425.572	4559682.550
KORUMA_ALANI_4	398616.356	4560497.018	650353.464	4559697.817
KORUMA_ALANI_3	398544.800	4560514.765	650281.356	4559713.084
KORUMA_ALANI_2	398436.751	4560525.886	650173.015	4559720.472
KORUMA_ALANI_1	398328.703	4560537.006	650064.674	4559727.859

İTRF-3-30

ED50-6-27



Cenk ÖZSOY  
Arkeolog

Aytaç TANRISEVEN  
Harita Mühendisi

Leik