

T.C.
KÜLTÜR VE TURİZM BAKANLIĞI
EDİRNE KÜLTÜR VARLIKLARINI
KORUMA BÖLGE KURULU
K A R A R

Toplantı Tarihi ve No : 22.05.2019-310
Karar Tarihi ve No : 22.05.2019-5985

Toplantı Yeri
EDİRNE

Kırklareli İli, Merkez İlçesi, Camikebir Mahallesi, 718 ada 18 parsellerde yer alan, sit alanı dışında kalan, Maliye Hazinesi adına kayıtlı taşınmaz içinde bulunan kuyunun korunması gerekli kültür varlığı olarak tescil edilmesi istemine ilişkin Kırklareli Valiliği İl Kültür ve Turizm Müdürlüğü'nün 01.04.2019 tarih ve E.279130 sayılı ve 10.04.2019 tarih ve E.3110331 sayılı yazıları ve ekleri ile raportörün raporu okundu, dosyası incelendi, yapılan görüşmeler sonucunda;

Kırklareli İli, Merkez İlçesi, Camikebir Mahallesi, 718 ada 18 parsellerde yer alan, sit alanı dışında kalan, Maliye Hazinesi adına kayıtlı taşınmaz içinde bulunan kuyunun 2863 sayılı Kültür ve Tabiat Varlıklarını Koruma Kanununun 6 ıncı maddesi ile Korunması Gerekli Taşınmaz Kültür ve Tabiat Varlıklarının Tespit ve Tescili Hakkında Yönetmeliğin 4 üncü maddesi kapsamına giren özellikler taşıması nedeni ile korunması gerekli kültür varlığı olarak tescil edilmesine, hazırlanan tescil fişinin uygun olduğuna, Koruma Yüksek Kurulu'nun 05.11.1991 tarih ve 660 sayılı ilke kararı doğrultusunda grubunun 2.grup yapı olarak belirlenmesine, parsel sınırının koruma alanı olarak belirlenmesine karar verildi.

ASLI GİBİDİR

AVRUPA KONSEYİ	KÜLTÜREL VARLIKLARI KORUMA ENVANTERİ K.V.K.E		ANIT	ENVANTER NO:
TÜRKİYE	KÜLTÜR VE TABİAT VARLIKLARINI KORUMA GENEL MÜDÜRLÜĞÜ			HARİTA NO:
İl: Kırklareli	İlçesi: Merkez	MAHALLE-KÖY veya MEVKİİ: Camikebir		Kadastro Pafta: - Ada: 718 Parsel: 18
ADI: Kuyu				DÖNEMİ: 19. yy sonu 20. yy başı

GENEL TANIM: Kırklareli İl, Merkez İlçesi, Camikebir Mahallesi, 718 ada 18 parselde yer alan kuyu, kabovonu taş malzeme ile hatışız olarak örülmüş olup yaklaşık 1m çapında ve 5-6 m derinliktedir. Kuyu ile üzerindeki bilezik taşı arasında betonarme bağlayıcı kullanılmış olması kuyunun yakın bir zamanda sağlamlaştırma için elden geçmiş olabileceğini ya da bilezik taşının buraya başka bir yerden taşınmış olabileceğini düşündürmektedir. Kuyu bileziğinin üzerinde kullanıma bağlı derin aşınmalar ve ip izleri bulunmaktadır.

T.C.
KÜLTÜR VE TURİZM BAKANLIĞI
EDİRNE KÜLTÜR VARLIKLARINI
KORUMA BÖLGE KURULU

SİMDİKİ TEHLİKELER:

SİMDİKİ DURUMU: İçerisinde su bulunan kuyu günümüzde halen kullanılmaktadır.

SİT POTANSİYELİ:

SİMDİKİ KORUMA:

ÖNERİLEN KORUMA: Mevcut haliyle yerinde korunması veya betonarme bağlayıcı kullanılarak tiftirilmiş kuyu bileziğinin uygun bir yerde korunarak sergilenmesi.

YAYIN DİZİNİ:

GÖZLEMLER: Kuyu bileziğinin üzerinde kullanıma bağlı derin aşınmalar ve ip izleri bulunmaktadır.

KORUMA DERECESESİ:

HAZIRLAYANLAR: 02.04/2019

Hakan KURTIŞOĞLU - Sanat Tarihi

İlknur YAZ - Müze Araştırmacısı

KONTROL EDENLER: 02.04/2019

Şehmus TEKİN

Müze Müdürü

E.K.V.K. K. KARARLARI:

REVİZYON:

G.M.E.E.A.V.K.ONAYI

E.K.V.K. Kurulunun 22.05.2019

Tarih ve 5985 sayılı karar ekidir.

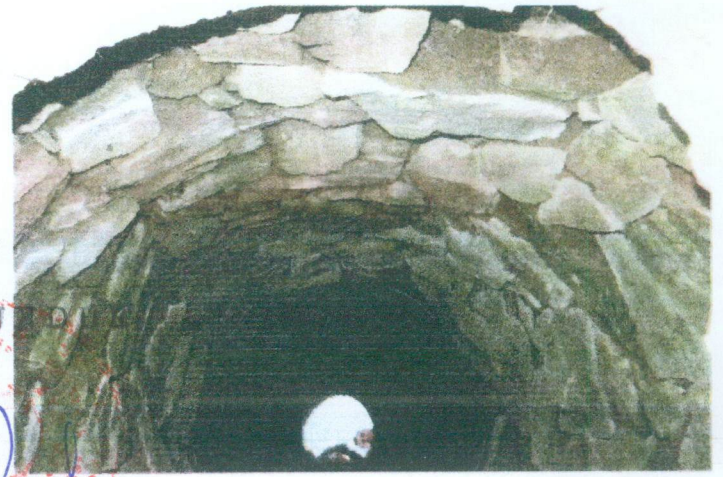
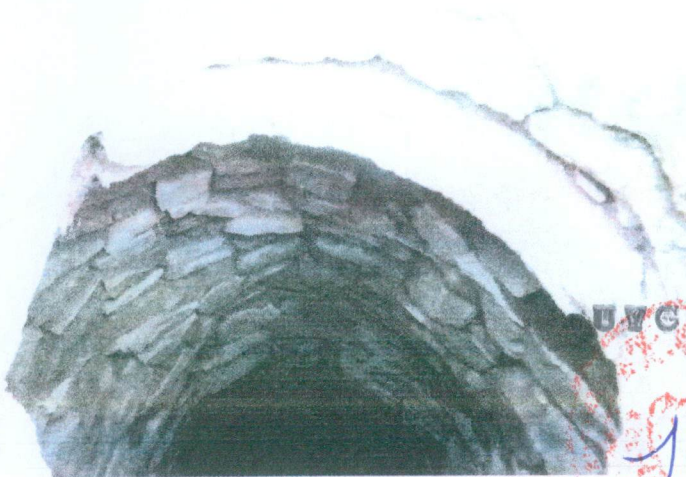

UYGUT

Yasun ŞAMİLOĞLU
Müdür