

T.C.
KÜLTÜR VE TURİZM BAKANLIĞI
EDİRNE KÜLTÜR VARLIKLARINI
KORUMA BÖLGE KURULU
K A R A R

Toplantı Tarihi-No : 22.05.2019 - 310
Karar Tarihi ve No : 22.05.2019 - 5998

Toplantı Yeri
EDİRNE

Kırklareli İli, Lüleburgaz İlçesi, Tatarköy Köyü, Köy Arkası Mevki, 13 pafta, 209 parselde Köy Tüzel Kişiliği mülkiyetinde kayıtlı bulunan, sit alanı dışında kalan taşınmaz üzerinde bulunan Tatarköy Mezarlığı hakkında "Osmanlı Dönemi Tarihi Mezarlıkları ve Hazireleri" konusunda 05-16.11.2018 tarihleri arasında gerçekleştirilen yüzey araştırmasına ilişkin Kültür Varlıkları ve Müzeler Genel Müdürlüğümüzün 09.01.2019 tarihli ve E.28210 sayılı yazısı, raportörün raporu okundu, dosyası incelendi, yapılan görüşmeler sonucunda;

Kırklareli İli, Lüleburgaz İlçesi, Tatarköy Köyü, Köy Arkası Mevki, 13 pafta, 209 parselde Köy Tüzel Kişiliği mülkiyetinde kayıtlı bulunan, sit alanı dışında kalan taşınmaz üzerinde bulunan Tatarköy Mezarlığı'nın 2863 sayılı yasanın 6.ve 7.maddeleri kapsamına giren özellikler taşıması nedeniyle Korunması gerekli kültür varlığı olarak tescil edilmesine, 2863 sayılı yasanın 8.maddesi gereği ekli 1/2000 ölçekli haritasında belirlenen koordinatlı sınırları itibariyle Koruma Alanının uygun olduğuna karar verildi.

ASLI GİBİDİR

AVRUPA KONSEYİ		KÜLTÜREL VARLIKLARI KORUMA ENVANTERİ K.V.K.E		ENVANTER NO :	
TÜRKİYE				HARİTANO:	
İLİ: Kırklareli		İLÇESİ: Lüleburgaz	MAHALLE KÖY: Tatarköy VEYA MEVKİ: Köy Arkası		
SOKAK VE KAPINO:		KADASTRO: PAFTA: 13	ADA:	PARSEL: 209	KORUMA DERECESESİ
ADI: Tatarköy Mezarlığı		YAPTIRAN:	YAPIM TARİHİ:	YAPI TÜRÜ: Mezarlık	ANITSAL 0
		YAPAN:	KİTABE:	MİMARİ ÇAĞI: Osmanlı - Erken Cumhuriyet	ÇEVRESEL 0
					AYKIRI 0
				VAKFİYE:	

GENELTANIMI: Tatarköy Mezarlığında üçer adet ayak ve fesli baş mezar taşı ve birer adet süslemeli kadın baş taşı ile ayak taşı tespiti yapılmış olup, mezarlık Hamitabat Termik Santralinin doğusu ile Tatarköyün güney batısında bulunduğu, mezarlık alanın güney-doğu ve kuzeyinde aktif defin işlemlerinin devam ettiği, eski mezarlık dokusunun mezarlık alanın ortasında kalmaktadır.

KORUMA DURUMU	A	İYİ	TAŞIYICI	A	DIŞYAPI	A	ÜST YAPI	A	İÇYAPI	A	SÜSLEME ELEMANLARI	A	RUTUBET	A	YOK	
	B	ORTA		B		X	B		B		B		B	X	B	İZİVAR
	X	C		FENA	C		C		C		C		C	C	C	ÖNEMLİ

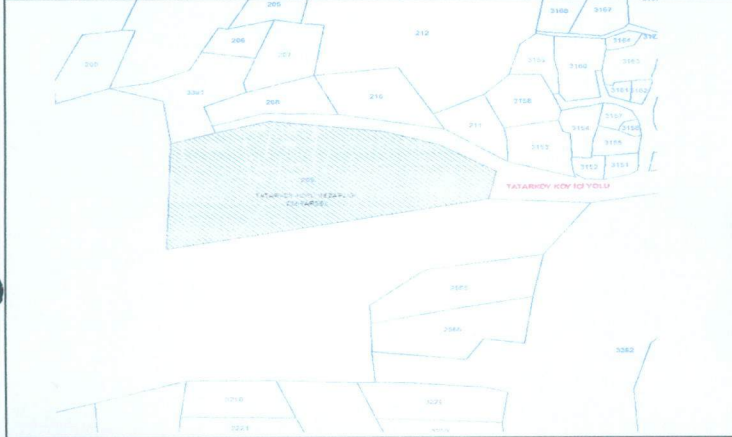

GÖZLEMLER: Mezarlığın yoğun otsu, dikensi ve ağaçsı bitkilerle kaplı olduğu görülmüştür. Alanda tespiti yapılan mezar taşlarından başka dikensi bitkiler yüzünden girilemeyen alanda da mezar taşlarının olabileceği düşünülmektedir.

BUGÜNKÜ SAHİBİ: Tatarköy Köy Tüzel Kişiliği

BAKIMDAN SORUMLU OLMASI GEREKEN KURULUŞ: Mülk Sahibi

YAPILAN ONARIMLAR:

AYRINTILI TANIM: Tatarköy Mezarlığında üçer adet ayak ve fesli baş mezar taşı ve birer adet süslemeli kadın baş taşı ile ayak taşı tespiti yapılmış olup, mezarlık Hamitabat Termik Santralinin doğusu ile Tatarköyün güney batısında bulunduğu, mezarlık alanın güney-doğu ve kuzeyinde aktif defin işlemlerinin devam ettiği, eski mezarlık dokusunun mezarlık alanın ortasında kalmaktadır. Tatarköy Mezarlığında üçer adet ayak ve fesli baş mezar taşı ve birer adet süslemeli kadın baş taşı ile ayak taşı tespiti yapılmış olup, söz konusu mezar taşları;
-H.1320 tarihli fesli baş ve ayak mezar taşı,
-H.1333 tarihli süslemeli kadın baş taşı
-H.1334 tarihli fesli baş mezar taşı, -Ayak mezar taşı,
-H.1336 tarihli fesli baş ve ayak mezar taşı,

T.C.
KÜLTÜR VE TURİZM BAKANLIĞI
EDİRNE KÜLTÜR VARLIKLARINI
KORUMA BÖLGE KURULU

ANALİTİK BİLGİLER:

KAT ADEDİ MALZEME: YAPIM TEKNİĞİ:

YAYIN DİZİNİ:

E.K.V.K. Kurulunun 22.05.2019
Tarih ve 5996 sayılı karar ekidir.

KOORDİNATLAR :

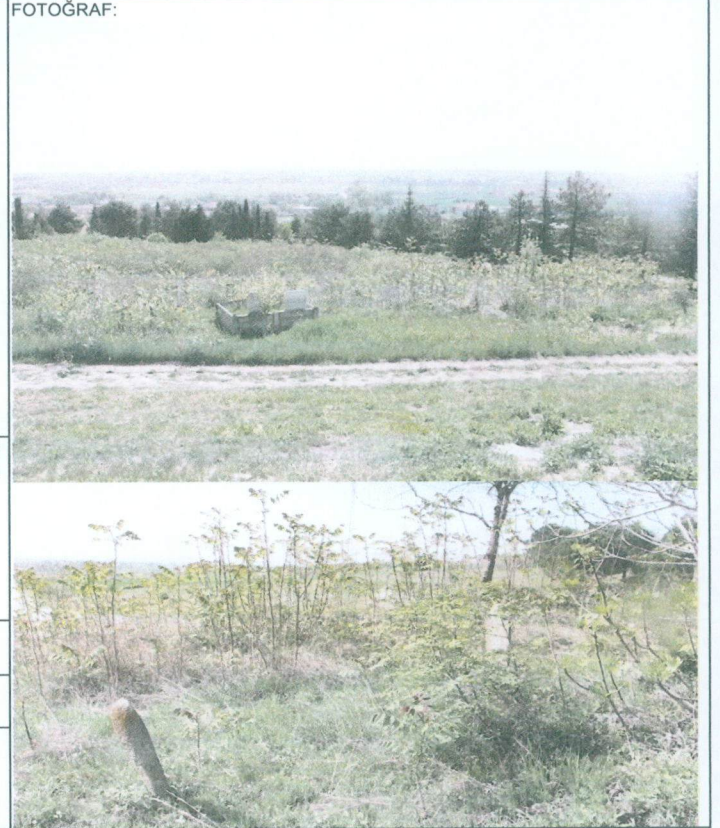

FOTOĞRAF ÇEKİM TARİHİ: 29.04.2019

TEKNİK BİLGİLER: ELEKTRİK: ISITMA: KANALİZASYON:

ÖZGÜN KULLANIM: Mezarlık

BUGÜNKÜ KULLANIM: Mezarlık

ÖNERİLEN KULLANIM: Mezarlık

HAZIRLAYANLAR: Birol HASANBAT Sanat Tarihçi
Hakan ERDEN Harita Mühendisi
Mehtap GÖREN Şehir Plancısı

EKLER: KONTROL EDEN: Hakan ERDEN Müdür V.

RAPOR FOTOĞRAF RÖLÖVE PROJESİ RESTORASYON PROJESİ HARİTA KRÖKİ KİTABE VAKFİYE

Var Var Var Var Var

KURUL ONAYINO: REVİZYON:

KURUL KARARLARI:

Yusuf ŞAMİLOĞLU

Müdür

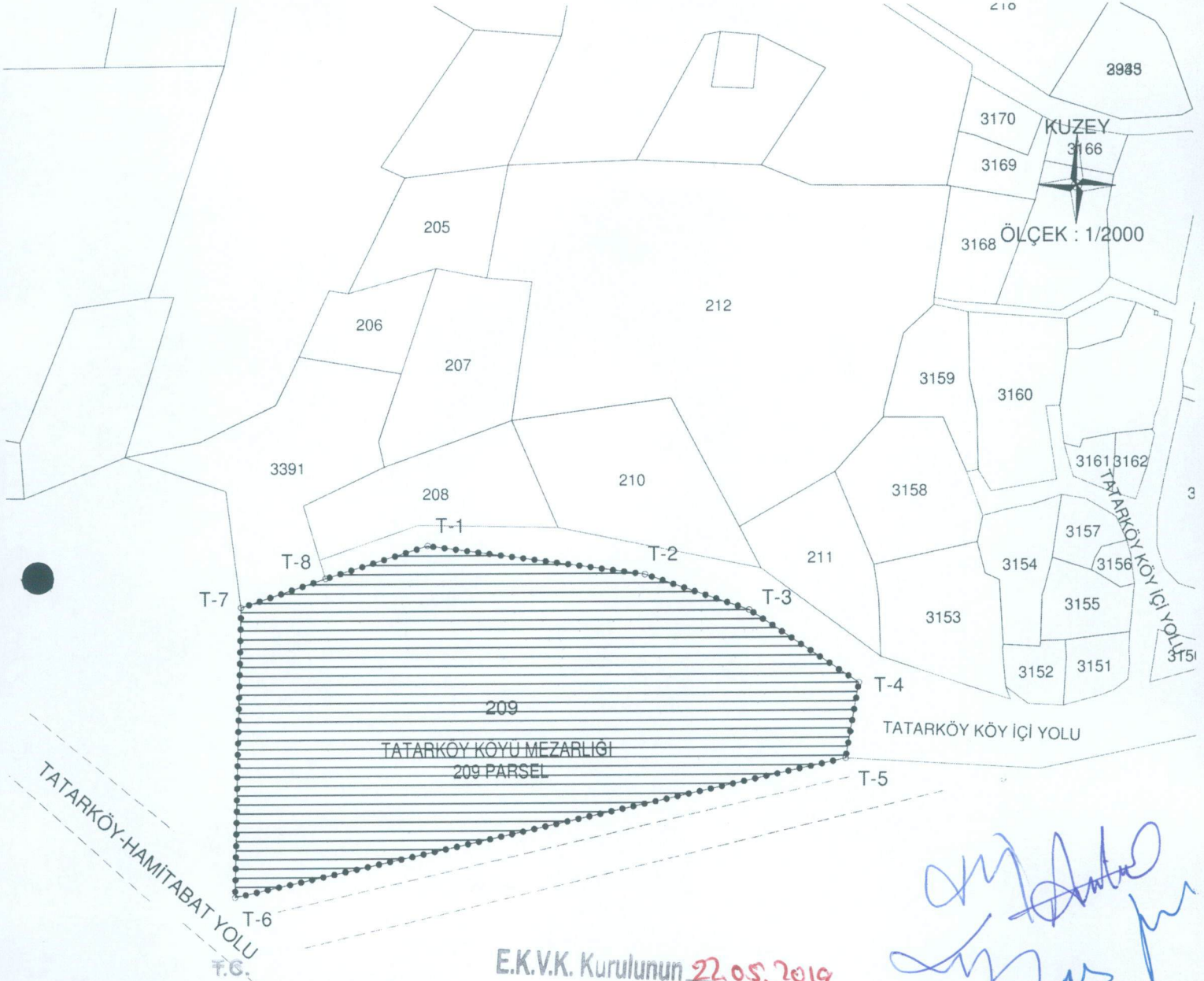

KÜLTÜR VE TURİZM BAKANLIĞI
EDİRNE KÜLTÜR VARLIKLARINI
KORUMA BÖLGE KURULU

E.K.V.K. Kurulunun 22.05.2019
Tarih ve 599 Y sayılı karar ekidir.

KIRKLARELİ İLİ LÜLEBURGAZ İLÇESİ TATAR KÖYÜ TATARKÖY MEZARLIĞI VAZİYETİ VE KORUMA ALANI

VAZİYETİ VE KORUMA ALANI

NoktaNo	Y	X
T-1	528807.687	4594916.239
T-2	528882.430	4594906.209
T-3	528918.200	4594893.943
T-4	528955.663	4594868.808
T-5	528951.019	4594842.851
T-6	528741.193	4594796.370
T-7	528743.678	4594895.511
T-8	528772.808	4594905.221

(UTM ED 50 3 DERECELİK)

- GÖSTERİM
- KORUMA ALANI HAT
 - KADASTRAL HAT
 - - - - - YOL HAT

Yusuf ŞAMİLOĞLU
Müdür

Hakan Erden
Hakan ERDEN
Harita ve Kadastır
Mühendisi