



T.C.  
KÜLTÜR VE TURİZM BAKANLIĞI  
ÇANAKKALE KÜLTÜR VARLIKLARINI  
KORUMA BÖLGE KURULU  
K A R A R

Toplantı Tarihi ve No : 28.05.2019 / 249  
Karar Tarihi ve No : 28.05.2019 / 5420

17.09.1777  
Toplantı Yeri  
ÇANAKKALE

Çanakkale İli, Gökçeada İlçesi, Dereköy Köyü, Ayastrati Mevkii'nde mülkiyeti Maliye Hazinesi'ne ait 375 ada 14 parsel numaralı taşınmaz ve çevresinde yapılan inceleme sonucunda tespit edilen dam yapısı kalıntılarının 2863 sayılı Kanunun 6. Maddesinde belirtilen tescil kriterlerine uygun olduğundan Kurulumuzun 27.06.2018 tarih ve 4687 sayılı kararı ile tescil işlemlerinin başlatılmasına karar verilen, Çanakkale Kültür Varlıklarını Koruma Bölge Kurulu Müdürlüğü'nün 05.04.2019 tarih ve E.295426 sayılı yazısı ile ilgili ve faaliyetleri etkilenen kurumlardan bahse konu alanın tescil edilmesi yönünde görüşlerinin bildirilmesi istenen, Çevre ve Şehircilik İl Müdürlüğü'nün 08.04.2019 tarih ve E.9377 sayılı, İl Tarım ve Orman Müdürlüğü'nün 09.04.2019 tarih ve E.1163291 sayılı, Gökçeada Belediye Başkanlığı-Fen İşleri Müdürlüğü'nün 19.04.2019 tarih ve E.533 sayılı, DSİ 25. Bölge Müdürlüğü 252. Şube Müdürlüğü'nün 06.05.2019 tarih ve 294483 sayılı yazıları ile söz konusu alanın tescil edilmesinde sakınca bulunmadığı yönde görüş bildirilen ve bahsi geçen yapı kalıntılarının tescil edilerek koruma altına alınmasına yönelik olarak hazırlanan 13.05.2019 tarihli uzman raporu ve ekleri okundu, dosyası incelendi, yapılan görüşmeler sonucunda;

Çanakkale İli, Gökçeada İlçesi, Dereköy Köyü, Savur Deresi Mevkii'nde yer alan, özel mülkiyete ait, 152 ada 4 parsel içinde yer alan dam yapısının "Korunması Gerekli Taşınmaz Kültür Varlığı" olarak tesciline, koruma grubunun 2. grup olarak belirlenmesine, hazırlanan 1/5000 ölçekli harita ile tescil fişinin uygun olduğuna karar verildi.

BAŞKAN  
A.Coşkun ÖZGÜNEL  
(İmza)

BAŞKAN YRD.  
Ali Osman UYSAL  
(İmza)

ÜYE  
Turan BARLAS  
(İmza)

ÜYE  
H. İbrahim KAHRAMAN  
(İmza)

ÜYE  
Oğuz KOÇYİĞİT  
(İmza)



ÜYE  
Seval DURAN  
Gökçeada Bel. Tem.  
(İmza)

ASLI GIDIR

E. Çağrı EŞERMEZ  
Koruma Bölge Kurulunun Başkanı

ÇANAKKALE İLİ, GÖKÇEADA İLÇESİ, DEREKÖY KÖYÜ, SAVUR DERESİ MEVKİLİ,  
KORUNMASI GEREKLİ TAŞINMAZ KÜLTÜR VARLIĞINA İLİŞKİN  
KORUNMA ALANI HARİTASI

Çanakkale KVKBK'nun 28.05.2019  
Gün ve 5420 Sayılı karar  
ekidir.

Hakan BAŞYEĞİT  
Arkeolog  
Ç.Kale K.V.K.B.K. Müdürlüğü

Handan ÖZALPAY  
Arkeolog

Mehmet ABAY  
Mühendis  
Ç.Kale K.V.K.B.K. Müdürlüğü

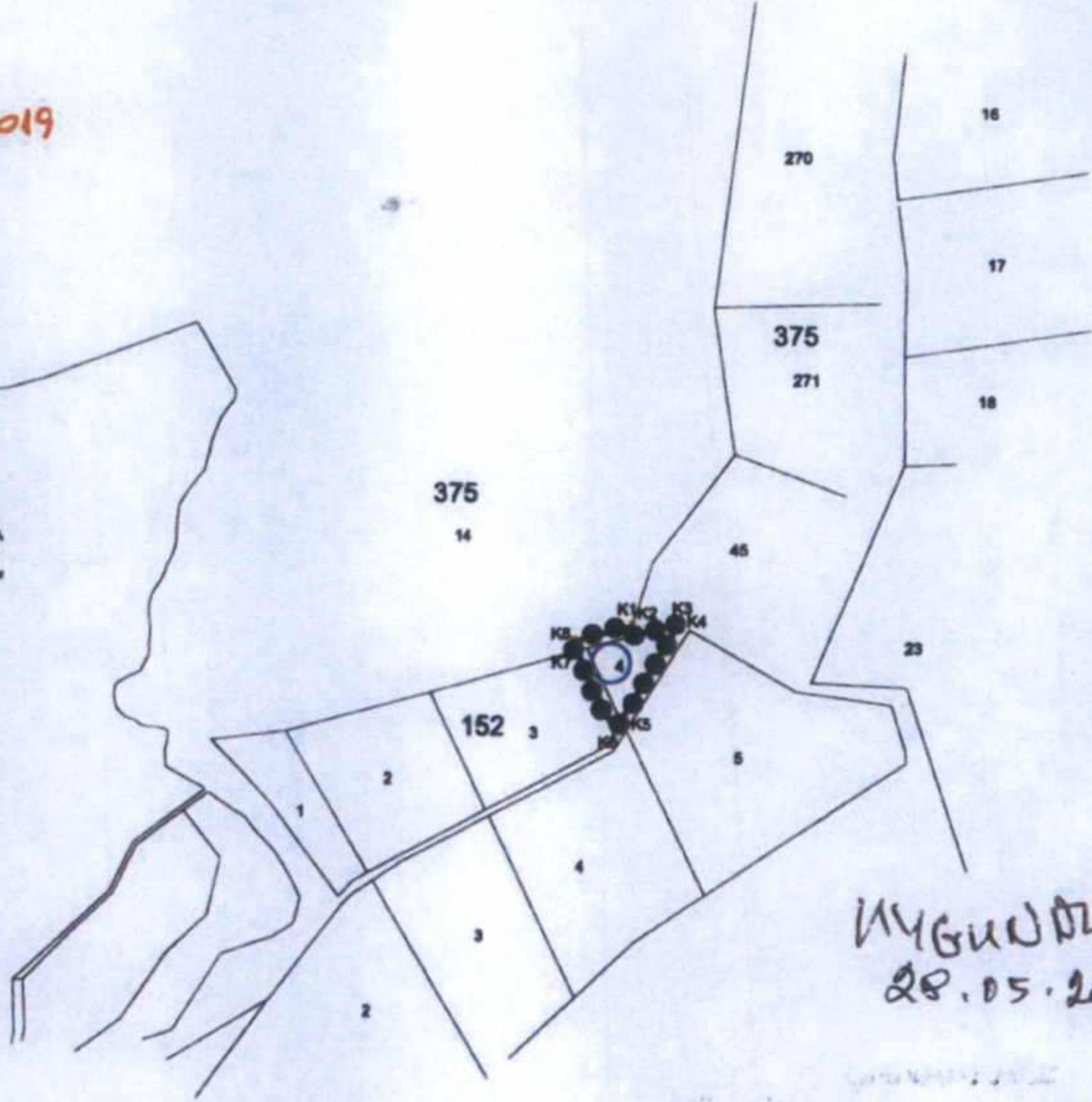

UYGUNDUR  
28.05.2019

○ TAŞINMAZ KÜLTÜR VARLIĞININ BULUNDUĞU ALAN

— KADASTRAL PARSEL SINIRI

●●●●● KORUNMA ALANI SINIRI

KORUNMA ALANI SINIR KOORDİNATLARI

Nokta No	Y	X
K1	395734.918	4442875.765
K2	395733.182	4442870.101
K3	395758.590	4442877.100
K4	395759.030	4442876.840
K5	395730.130	4442827.100
K6	395727.107	4442821.897
K7	395707.075	4442862.909
K8	395704.843	4442867.480

ED50-3 DERECE

KÜLTÜR VARLIĞI KORUNMA

BASÇAN

BASÇAN  
YRD.

ÜYE

ÜYE

ÜYE

ÜYE

ÜYE

ÜYE

ÜYE

ÜYE

ÜYE

AVRUPA KONSEYİ	DOĞALVE KÜLTÜREL VARLIKLARI KORUMA ENVANTERİ	D.K.V.K.E.	ANIT	ENVANTER NO:			
TÜRKİYE				HARİTA NO:			
İLİ: ÇANAKKALE	İLÇESİ: GÖKÇEADA	MAHALLE KÖY VEYA MEVKİİ: DEREKÖY KÖYÜ, SAVUR DERESİ MEVKİİ	KORUMA DERECESİ	ANITSAL	1	2	3
SOKAK VE KAPI NO:		KADASTRO PAFTA: ADA: 152 PARSEL: 4-3	2	ÇEVRESEL	1	2	3
ADI: DAM YAPISI (Bağ Evi)	YAPTIRAN: Bilinmiyor	YAPAN: Bilinmiyor		MİMARİ ÇAĞI (ÜSLUP): 19-20 yy.			
	YAPIM TARİHİ: Bilinmiyor	KİTABE: Yok		VAKFIYE:			

GENEL TANIM: Çanakkale İli, Gökçeada İlçesi, Dereköy Köyü, 152 Ada 4-3 Parsel sınırları içerisinde yer almaktadır.

KORUMA DURUMU	A İYİ	TAŞIYICI YAPI	A	DIŞ YAPI	A	ÜST YAPI	A	İÇ YAPI	A	SÜSLEME ELEMENLARI	A	RUTUBET	A	YOK	
	B ORTA		B		B		B		B		B		B	B	İZİ VAR
	C FENA		C		C		C		C		C		C	C	ÖNEMLİ

KADASTRAL HARİTA

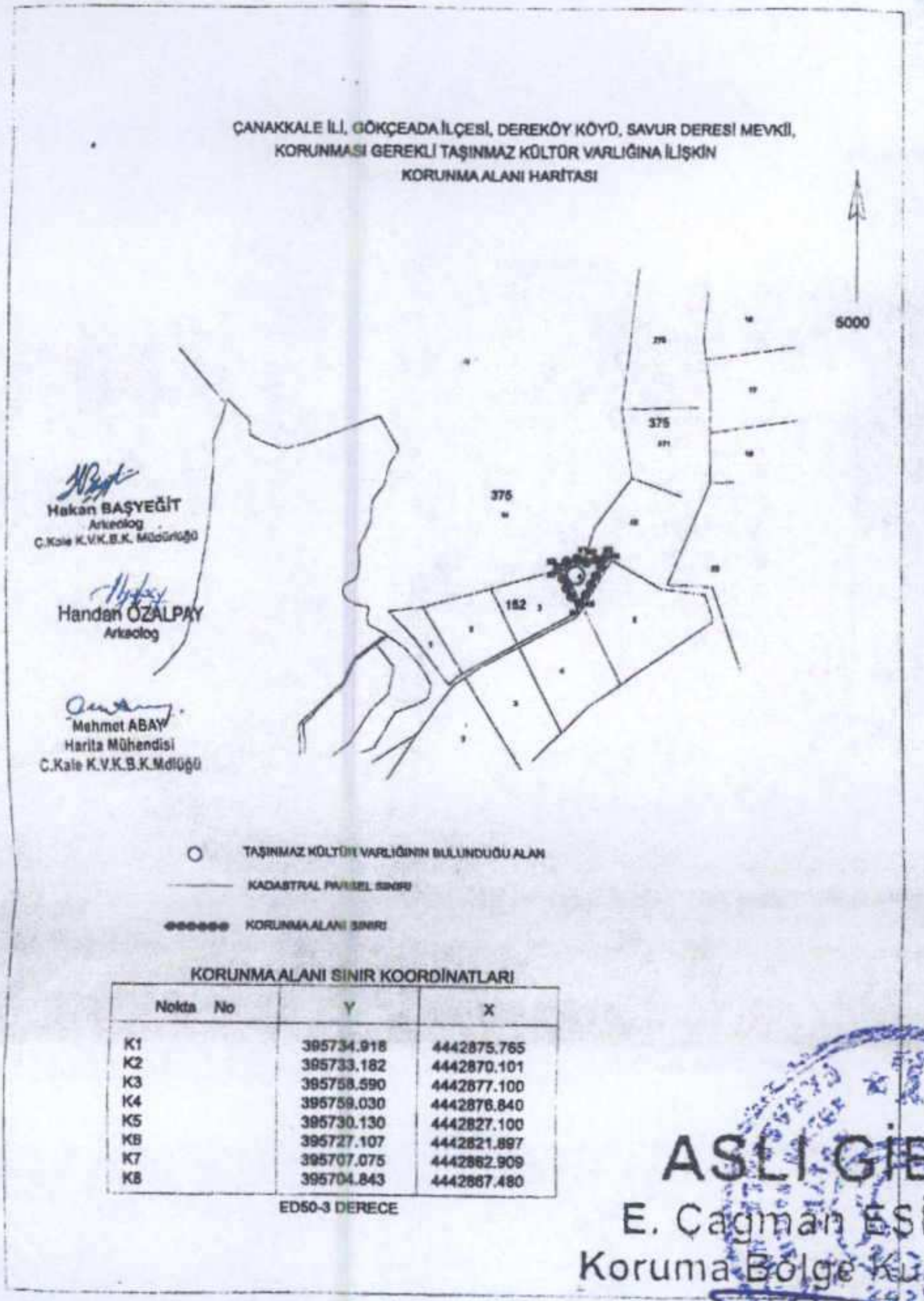

FOTOĞRAF



ASLI GIBİDİR  
E. Çağman ESİRGEMEZ  
Koruma Bölge Kurulu Müdürü

GÖZLEMLER:

BUGÜNKÜ SAHİBİ:

BAKIMINDAN SORUMLU OLMASI GEREKEN KURULUŞ:

YAPILAN ONARIMLAR:

AYRINTILI TANIM: Çanakkale İli, Gökçeada İlçesi, Dereköy Köyü, 152 Ada 3-4 Parseller sınırları içerisinde yer almaktadır. İki katlı olan dam yapısının taşıyıcı beden duvarları ayakta olmakla birlikte, bazı bölümleri de yıkılmış durumdadır. Yapının hemen arkasında yer alan yuvarlak planlı harman yeri sağlam şekilde durmaktadır. İki katlı olan yapının inşasında moloz taş malzeme kullanılmıştır. Yapının ikinci katında yer alan kapıdan ve merdivenden dolayı bir balkona sahip olduğu düşünülmektedir. Katları birbirinden ayıran ahşap hatlı delikleri ve ahşap hatlıların bazıları yapı içerisinde görülmektedir. Yuvarlak kemerli bir ocak ve nişi bulunan yapının kapı ve pencere açıklıkları ise dikdörtgen formdadır.

TEKNİK BİLGİLER

SU	ELEKTRİK	ISITMA	KANALİZASYON
----	----------	--------	--------------

ORJİNAL KULLANIMI:

BUGÜNKÜ KULLANIMI: Kullanılmıyor

ÖNERİLEN KULLANIMI:

HAZIRLAYANLAR:

Handan ÖZALPAY Arkeolog  
Hakan BAŞYEĞİT Arkeolog

KONTROL EDEN:

E. Çağman ESİRGEMEZ  
Koruma Bölge Kurulu Müdürü

KURUL ONAYI:

REVİZYON:

KURUL KARARLARI: Çanakkale Kültür Varlıklarını Koruma Bölge Kurul'unun 27.06.2018 Tarih ve 4687 Sayılı Kararı

Çanakkale KVKBK'nun 28.05.2019  
Gün ve 5420 Sayılı karar  
ekidir.

