



T.C.  
KÜLTÜR VE TURİZM BAKANLIĞI  
ÇANAKKALE KÜLTÜR VARLIKLARINI  
KORUMA BÖLGE KURULU  
K A R A R

Toplantı Tarihi ve No : 25.06.2019 / 252  
Karar Tarihi ve No : 25.06.2019 / 5487

17.10.619  
Toplantı Yeri  
ÇANAKKALE

Çanakkale İli, Lapseki İlçesi, Taştepe Köyü sınırları içerisinde yer alan, Bursa Kültür ve Tabiat Varlıklarını Koruma Kurulu'nun 17.01.1993 tarih ve 2940 sayılı kararı ile "... Çanakkale H.17.b4 nolu 1/25000 ölçekli haritada sınırları belirlenen Lapseki İlçesi Taştepe Köyü, MARPESSOS antik kentinin arkeolojik sit alanı olarak tescillerine; kesin arkeolojik sit sınırlarının dereceleriyle birlikte belirlenebilmesi için Çanakkale Müze Müdürlüğüne daha detaylı çalışmanın yapılarak Kurulumuza gönderilmesine ..." karar verilen, Edirne Kültür ve Tabiat Varlıklarını Koruma Kurulu'nun 27.05.1995 tarih ve 2441 sayılı kararı ile " Bayındırlık ve İskan Bakanlığı, Teknik Araştırma ve Uygulama Genel Müdürlüğüne 28.02.1995 onay tarihli Kuzey Çanakkale Kıyı Kesimi Çevre Düzeni Planı, plan lejantı ve notlarının uygun olduğuna, 3386 Sayılı Kanunla değişik 2863 Sayılı Kültür Tabiat Varlıklarını Koruma Kanunu kapsamında Çevre Düzenleme Planı içinde detaylı bir araştırma yapılmasının gerekli olduğuna ve sonuçlarının Çevre Düzeni Planına işlenmesine..." karar verilen, Kurulumuzun 30.04.2019 tarih ve 5383 sayılı kararı ile "... Marpessos Antik Kenti olarak tescil edilmiş ancak sit derecesi ve sınırları net olarak belirlenmemiş alanın karar eki 1/5000 ölçekli koordinatlı haritada Tümbek Tepe Tümülsü'ü Öneri Revize I. Derece Arkeolojik Sit ve Taştepe Yerleşimi Öneri Revize III. Derece Arkeolojik Sit olarak belirtildiği şekliyle 2863 sayılı Yasa'nın 7. Maddesi gereği ilgili ve faaliyetleri etkilenen kurum ve kuruluşların görüşü alındıktan sonra hazırlanacak tescil fişi ve sit sınırlarını gösteren koordinatlı haritanın Kurulumuza iletilmesine" karar verilen, Çanakkale Kültür Varlıklarını Koruma Bölge Kurulu Müdürlüğü'nün 06.05.2019 tarih ve E.383091 sayılı yazısı ve eki ile faaliyetleri etkilenebilecek kurum/kuruluşların görüşleri istenen, Çanakkale Valiliği, Çevre ve Şehircilik İl Müdürlüğü'nün 07.05.2019 tarih ve E.11767 sayılı, Karayolları Genel Müdürlüğü, 14. Bölge Müdürlüğü'nün 07.05.2019 tarih ve E.132779 sayılı, Bakanlığımız, Yatırım ve İşletmeler Genel Müdürlüğü'nün 10.05.2019 tarih ve E.404268 sayılı yazısı, Çanakkale Valiliği İl Afet ve Acil Durum Müdürlüğü'nün 07.05.2019 tarih ve E.67161 sayılı, Çanakkale Valiliği, İl Tarım ve Orman Müdürlüğü'nün 13.05.2019 tarih ve E.1509481 sayılı, Orman Genel Müdürlüğü-Çanakkale Orman İşletme Müdürlüğü'nün 20.05.2019 tarih ve E.1012005 sayılı, TEİAŞ Genel Müdürlüğü, 2. Bölge Müdürlüğü, Tesis ve Kontrol Müdürlüğü'nün 27.05.2019 tarih ve E.220280 sayılı, Enerji ve Tabii Kaynaklar Bakanlığı, Maden ve Petrol İşleri Genel Müdürlüğü'nün 23.05.2019 tarih ve E.427443 sayılı yazıları ve ekleri ile bahse konu alanların I. Derece Arkeolojik ve III. Derece Arkeolojik Sit şeklinde tescil edilerek koruma altına alınmasında sakınca bulunmadığı yönünde görüş bildirilen ve bu alanların tescil edilerek sit alanı ilan edilmelerine ilişkin hazırlanan 20.06.2019 tarihinde 278843 sayılı ile kayda giren uzman raporu ve ekleri okundu, konu dosyası incelendi, yapılan görüşmeler sonucunda;

Çanakkale İli, Lapseki İlçesi, Taştepe Köyü, sınırları içerisinde, Bursa K.T.V.K.K.'nın 17.01.1993 tarih ve 2940 sayılı kararı ile "Marpessos Antik Kenti" arkeolojik sit olarak tescil edilen kararın sadece Marpessos Antik Kentine ait olan kısmının iptaline, Taştepe Köyü sınırları içerisinde 2863 sayılı Yasa kapsamında yapılan incelemeler sonucunda Tümbektepe Tümülsü olarak tespiti yapılan alanın I. Derece Arkeolojik Sit, Taştepe Yerleşimi olarak tespiti yapılan alanın III. Derece Arkeolojik Sit olarak tesciline, hazırlanan 2 (iki) adet tescil fişinin ve sit sınırlarını gösteren karar eki 1/5000 ölçekli koordinatlı haritanın uygun olduğuna, 2863 sayılı Yasa'nın 17. Maddesi gereği hazırlanacak geçiş dönemi koruma esasları ve kullanma şartlarının hazırlanarak Kurulumuza iletilmesine karar verildi.

**BAŞKAN**  
**Ahmet Coşkun ÖZGÜNEL**  
(İmza)

**ASLI GİBİDİR**  
E. Çağman ESİRGEMEZ  
Koruma Bölge Kurulu Müdürü

**BAŞKAN YRD.**  
**Ali Osman UYSAL**  
(İmza)

**ÜYE**  
**Turan BARLAS**  
(İmza)

**ÜYE**  
**Halil İbrahim KAHRAMAN**  
(İmza)

**ÜYE**  
**Oğuz KOÇYİĞİT**  
(İmza)

**ÜYE**  
**Sevil YÜKSEL**  
İl Temsilcisi  
(İmza)

**ÜYE**  
**Ali ATMACA**  
Müze Müdürlüğü Temsilcisi  
(İmza)



AVRUPA KONSEYİ	DOĞAL VE KÜLTÜREL VARLIKLARI KORUMA ENVANTERİ	D.K.V.K.E.	ENVANTER NO	
TÜRKİYE	KÜLTÜR VARLIKLARI VE MÜZELER GENEL MÜDÜRLÜĞÜ		HARİTA NO	
İLİ: ÇANAKKALE	İLÇESİ: LAPSEKİ	MAHALLE - KÖY VEYA MEVKİİ: TAŞTEPE KÖYÜ	PAFTA	ADA
ADI: TÜMBEKTEPE TÜMÜLÜSÜ				118
				46

S İ T

**GENEL TANIM:** Çanakkale İli, Lapseki İlçesi, Taştepe Köyü'nde yer alan Tümbektepe Tümülüsü'ü 118 ada 46 parsel numarasına kayıtlı taşınmaz sınırları içerisinde yer almaktadır. Sn. Prof. Dr. Reyhan KÖRPE'nin Akhaimenid Hakimiyetinde Troas Bölgesi (M.Ö. 545-334): Arkeolojik Veriler ve Antik Kaynaklar Işığında Tarihsel-Kültürel Bir Değerlendirme isimli doktora tezinde: "Çanakkale İli, Lapseki ilçesinin doğusunda, Taştepe Köyü sınırları içerisinde yer almaktadır. 2008 yılında bölgede yaptığımız çalışmalarda, Taştepe köyünün 70 m batısındaki, Tümbek Tepe üzerinde tıpkı Adatepe köyünde bulduğumuz Tümülüs gibi büyük bir Tümülüs tespit edilmiştir. Köyle arasında küçük bir dere bulunan küçük sivri bir tepenin üzerinde yer alan Tümülüs, doğal tepe ile bütünleşmiş olduğundan gerçek yüksekliği ölçülememiştir. Fakat yaklaşık çapı 30 metreyi bulan Tümbek Tepe Tümülüsü Adatepe Tümülüsü'ü kadar büyük bir Tümülüs'tür. Üzerinde eskiden açılmış kaçak kazı çukurları görülmektedir." şeklinde bahsedilmiştir. Tümülüs üzerinde günümüzde yapılan yüzey araştırmasında herhangi bir kaçak kazı izine veya tahribata rastlanılmamıştır.

**ŞİMDİKİ TEHLİKELER:** Kaçak kazılar yoluyla tahrip edilmesi.

**ŞİMDİKİ DURUM:** Herhangi bir amaçla kullanılmamaktadır.

**SİT POTANSİYELİ:** I. Derece Arkeolojik Sit Alanı.

**KORUMA DERECESESİ:** I. Derece Arkeolojik Sit

**ŞİMDİKİ KORUMA:** Herhangi bir koruma bulunmamaktadır.

**ÖNERİLEN KORUMA:** Kültür ve Tabiat Varlıklarını Koruma Yüksek Kurulunun 05.11.1999 tarih ve 658 sayılı ilke kararı uyarınca I. Derece Arkeolojik Sit Alanları koruma ve kullanma koşullarına uyulması önerilmektedir.

**HAZIRLAYANLAR**

Handan ÖZALPAY Arkeolog  
Hakan BAŞYEGİT Arkeolog

**KONTROL EDEN:**

E. Çağman ESİRGEMEZ  
Koruma Bölge Kurulu Müdürü

**YAYIN DİZİSİ:** \*Akhaimenid Hakimiyetinde Troas Bölgesi (M.Ö. 545-334): Arkeolojik Veriler ve Antik Kaynaklar Işığında Tarihsel-Kültürel Bir Değerlendirme Reyhan KÖRPE Doktora Tezi (Sayfa 743-744)

**KORUMA KURULU KARARLARI**

Ç.K.V.K.B.K.'nın 30.04.2019 Tarih ve 5383 Sayılı Kararı

**GÖZLEMLER:**

**KORUMA KURULU ONAYI**

**Harita ve Fotoğraflar:**



TÜMBEKTEPE TÜMÜLÜSÜ 1. DERECE ARKEOLOJİK SİT ALANI SINIRI  
TAŞTEPE YERLEŞİMİ 3. DERECE ARKEOLOJİK SİT ALANI SINIRI

Çanakkale KVKBK'nun 25.06.2019  
Gün ve 5487 Sayılı karar  
ekidir.

ASLI GİBİDİR  
E. Çağman ESİRGEMEZ  
Koruma Bölge Kurulu Müdürü

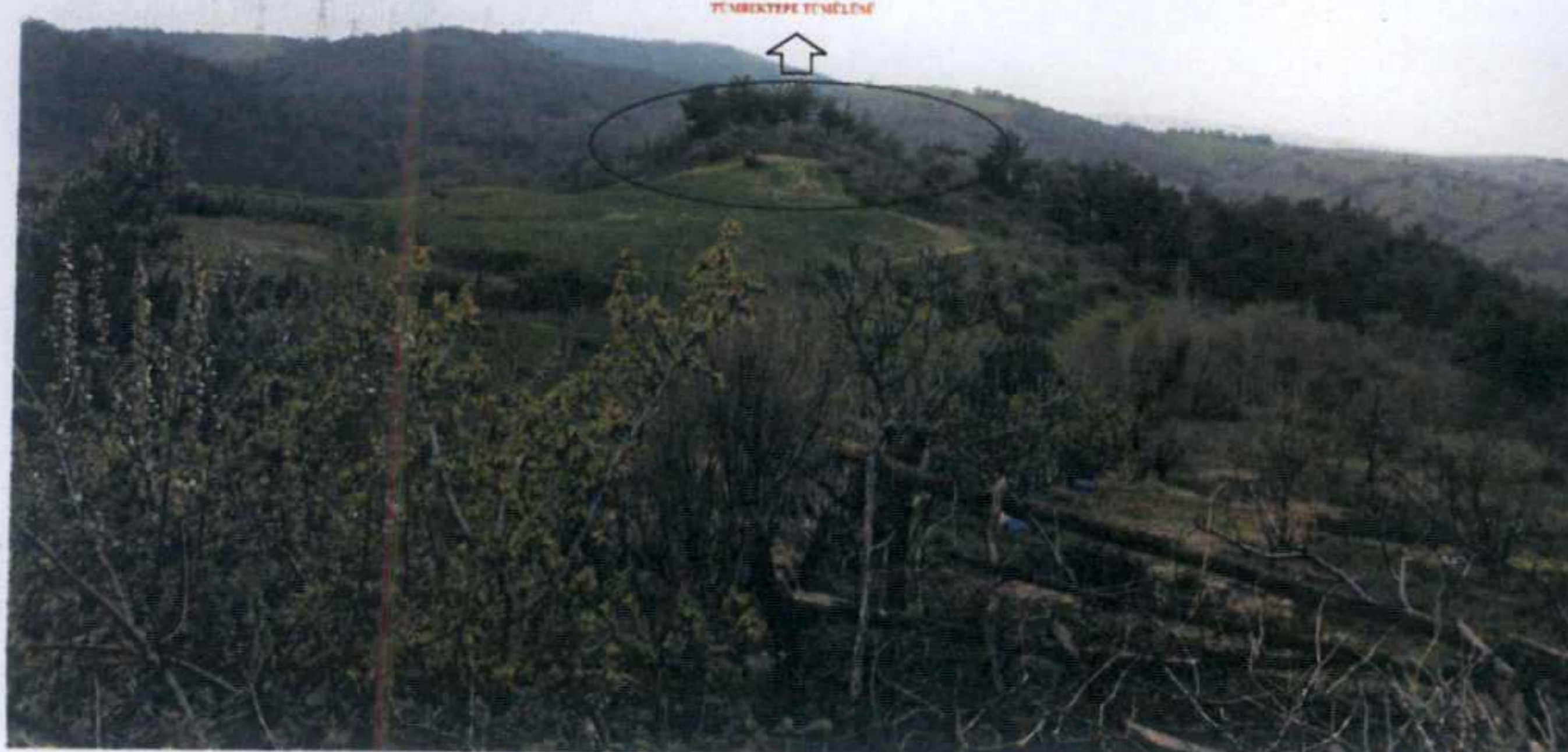

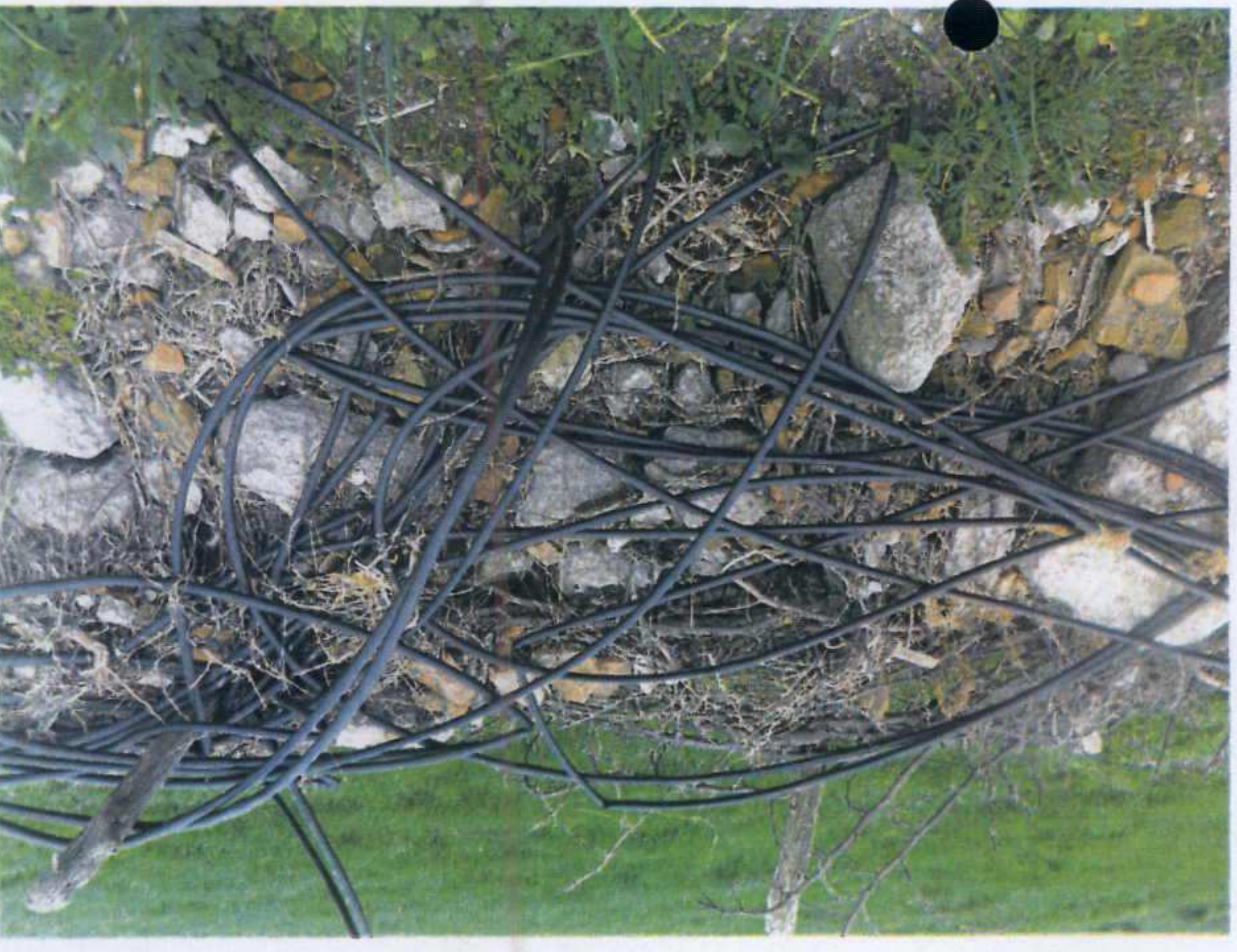
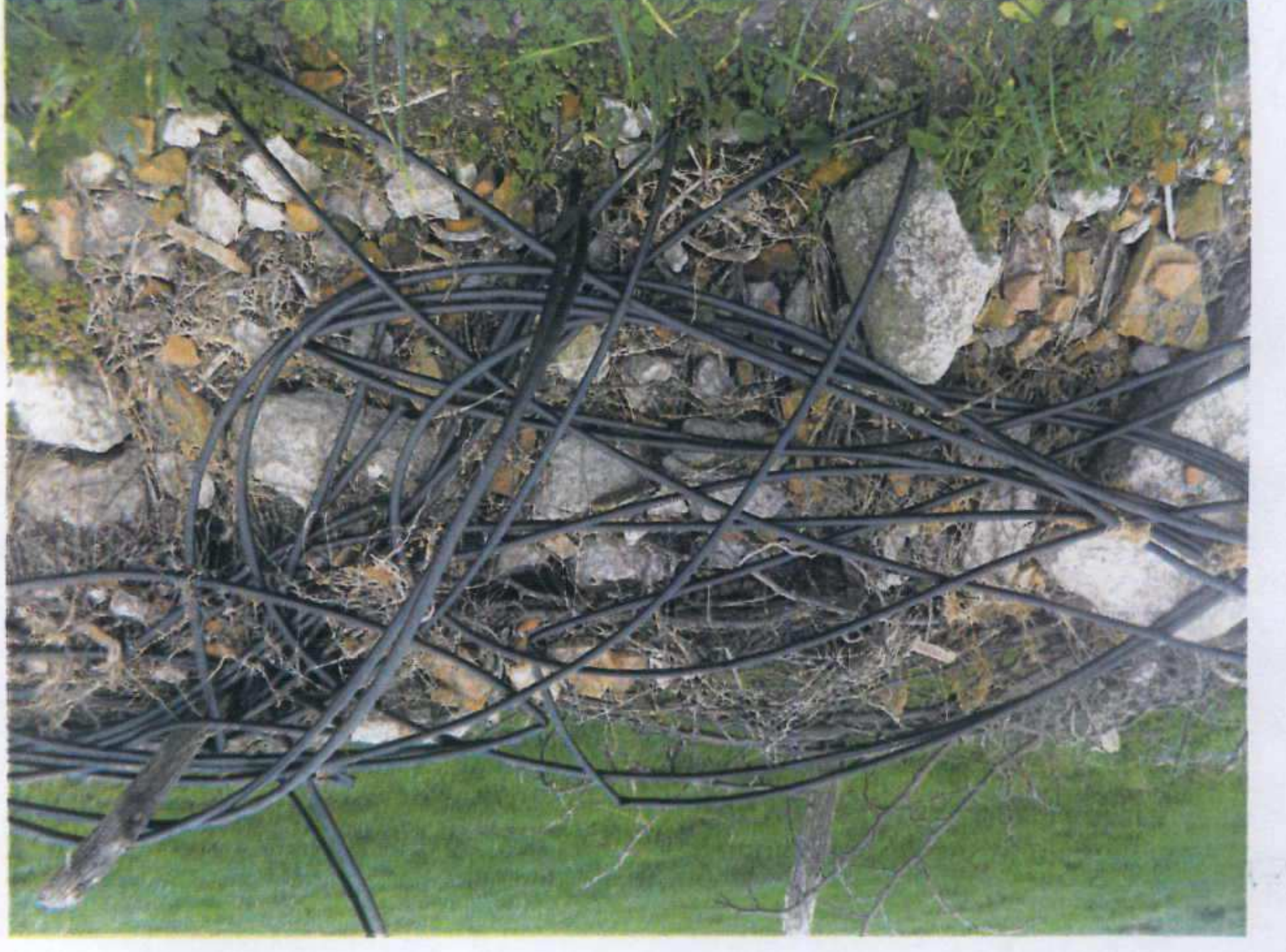
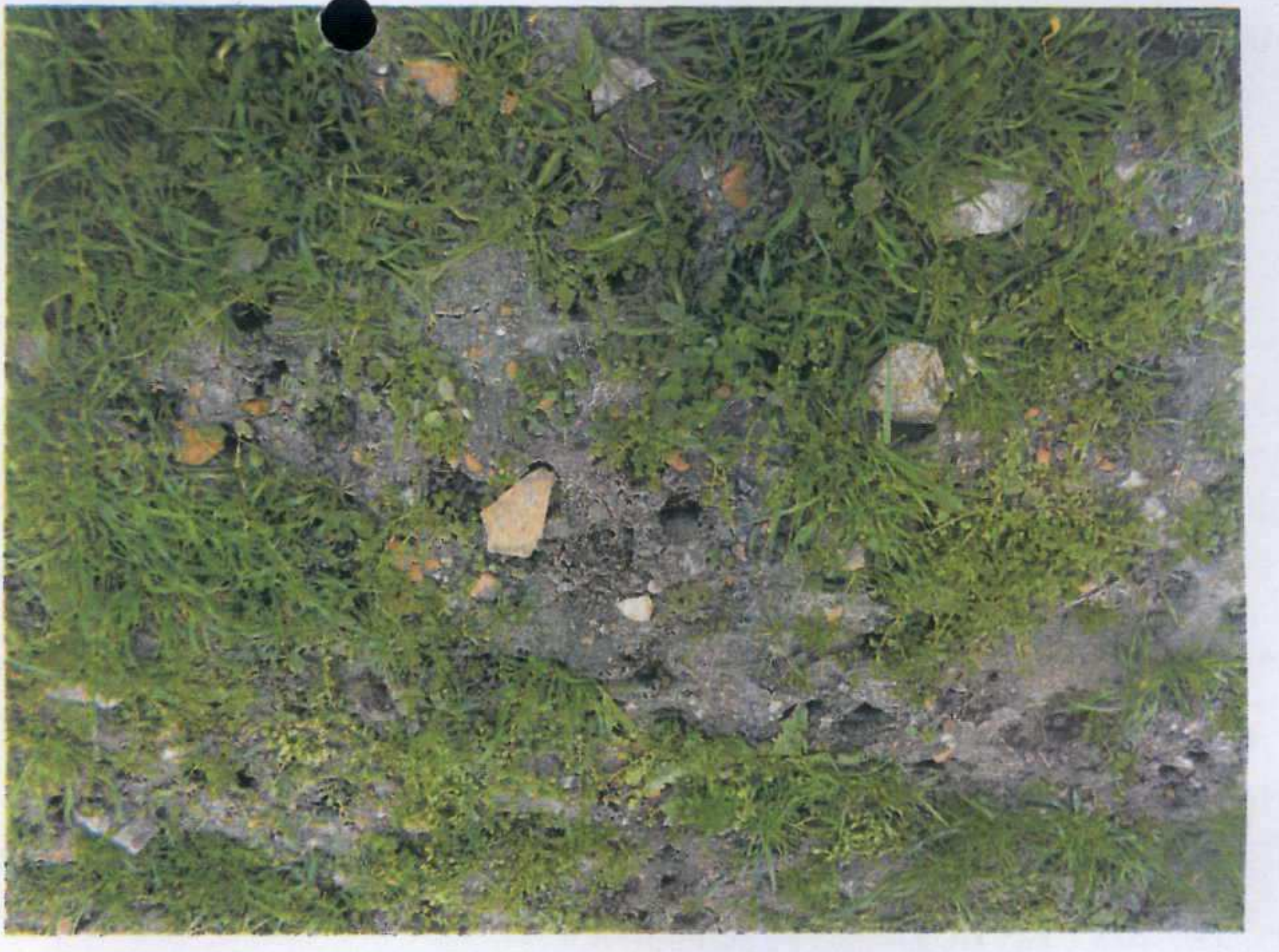

AVRUPA KONSEYİ	DOĞAL VE KÜLTÜREL VARLIKLARI KORUMA ENVANTERİ	D.K.V.K.E.	ENVANTER NO	
TÜRKİYE	KÜLTÜR VARLIKLARI VE MÜZELER GENEL MÜDÜRLÜĞÜ	S İ T	HARİTA NO	
İLİ: ÇANAKKALE	İLÇESİ: LAPSEKİ	MAHALLE - KÖY VEYA MEVKİİ: TAŞTEPE KÖYÜ	PAFTA	ADA
ADI: TAŞTEPE KÖYÜ ARKEOLOJİK YERLEŞİM YERİ				PARSEL
				151
				6-7-8-9

**GENEL TANIM:** Çanakkale İli, Lapseki İlçesi, Taştepe Köy Merkezi'nin hemen güneyinde yer alan 151 ada 6-7-8-9 parsel numaralarına kayıtlı taşınmazların yüzeyinde Geç Roma-Erken Bizans Dönemine tarihlendirilebilecek seramik parçaları bulunmaktadır. Söz konusu taşınmazların bir kısmının sebze yetiştirmek için kullanıldığı görülmüştür. Özellikle 151 ada 8 parsel ile 9 parsellerin sınırında yer alan taşların aralarında yoğun miktarda pithos parçaları yer almaktadır. Arazinin geriye kalan kısımlarında ise tarım yapılıyor olması sebebiyle parçalanmış günlük kullanıma ait kap parçaları, kulplar, emzik parçaları ve kiremitler yer almaktadır. Yapılan yüzey araştırmasında taşınmaz herhangi bir kültür varlığına rastlanılmamıştır. Yüzeydeki seramik buluntuların yayılım alanının çok fazla geniş olmaması sebebiyle söz konusu alanın bir antik kentten ziyade Geç Roma-Erken Bizans dönemlerinde iskan görmüş küçük bir çiftlik evine veya kilise tarzında bir yapıya ait olabileceği düşünülmektedir.

**ŞİMDİKİ TEHLİKELER:**

**ŞİMDİKİ DURUM:** Tarım arazisi olarak kullanıldığı gözlemlenmiştir..

**SİT POTANSİYELİ:** III. Derece Arkeolojik Sit

**ŞİMDİKİ KORUMA:** Kolluk kuvvetleri tarafından düzenli olarak kontrol edilmesi gerekmektedir.

**ÖNERİLEN KORUMA:** Kültür ve Tabiat Varlıklarını Koruma Yüksek Kurulu'nun 05.11.1999 tarih ve 658 sayılı ilke kararının III. Derece Arkeolojik Sit kısmında yer alan hükümlere uyulması gerekmektedir.

**HAZIRLAYANLAR**  
Handan ÖZALPAY Arkeolog  
Hakan BAŞYEGİT Arkeolog

**KONTROL EDEN:**  
E. Çağman ESİRGEMEZ  
Koruma Bölge Kurulu Müdürü

**KORUMA KURULU KARARLARI**  
B.K.T.V.K.K. 17.01.1993 Tarih ve 2940 Sayılı Kararı  
Ç.K.V.K.B.K. 30.04.2019 Tarih ve 5383 Sayılı Kararı

**YAYIN DİZİSİ:** \*Lampsakos/ Lapseki ve Çan 2010 Yılı Yüzey Araştırma Sonuçları Nurettin ARSLAN (Sayfa 457)  
\*Akhaimenid Hakimiyetinde Troas Bölgesi (M.Ö. 545-334): Arkeolojik Veriler ve Antik Kaynaklar Işığında Tarihsel-Kültürel Bir Değerlendirme Reyhan KÖRPE Doktora Tezi (Sayfa 621-622)

**KORUMA KURULU ONAYI**

**GÖZLEMLER:**

**Harita ve Fotoğraflar:**

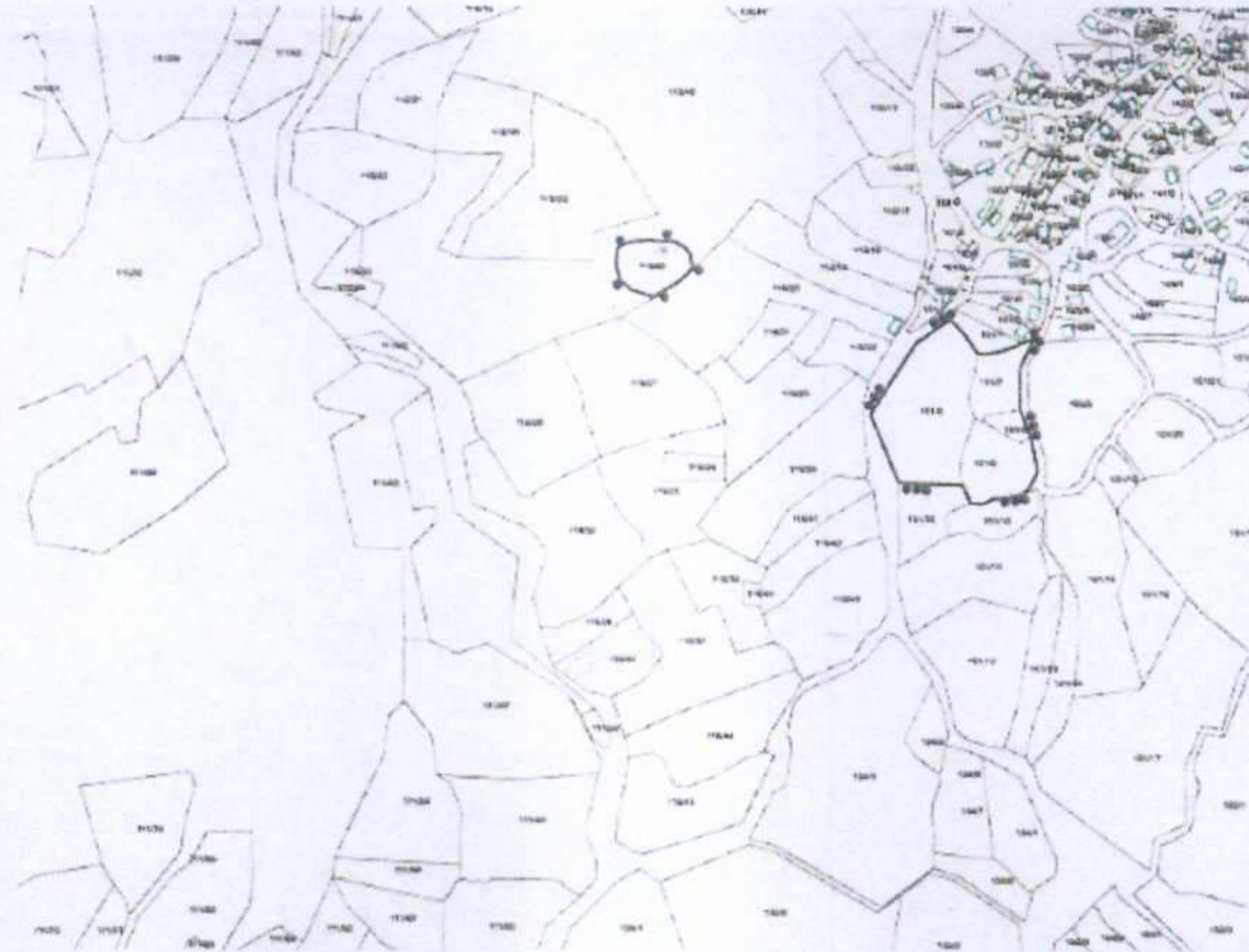

—•—•—•— TUMBEKEPE TÜMÖLÜSÜ 1.DERECE ARKEOLOJİK SİT ALANI SINIRI  
—•—•—•— TAŞTEPE YERLEŞİMİ 3.DERECE ARKEOLOJİK SİT ALANI SINIRI

Çanakkale KVKBK'nun 25.06.2019  
Gün ve 5487 Sayılı karar  
ekidir.

ASLI GİBİDİR  
E. Çağman ESİRGEMEZ  
Koruma Bölge Kurulu Müdürü

