

T.C.
KÜLTÜR VE TURİZM BAKANLIĞI
EDİRNE KÜLTÜR VARLIKLARINI
KORUMA BÖLGE KURULU
K A R A R

Toplantı Tarihi ve No : 25.06.2019-312
Karar Tarihi ve No : 25.06.2019-6077

Toplantı Yeri
EDİRNE

Tekirdağ İli, Çorlu İlçesi, Silahtarağa Mahallesi, 139 ada 1 parselde yer alan, sit alanı dışında kalan, şahıs mülkiyetine kayıtlı, Kurulumuzun 17.04.2019 tarih ve 5915 sayılı kararı ile belirlenen 139 ada 11 parselde yer alan 1.grup yapı olarak tescilli hastane çeşmesi ile 141 ada 1 parselde yer alan 2.grup korunması gerekli kültür varlığı taşınmazın koruma alanı içinde kalan tescilsiz taşınmazın korunması gerekli kültür varlığı olarak tescil edilmesi istemine ilişkin Müdürlüğümüz uzmanları tarafından hazırlanan 20.06.2019 tarihli raporu okundu, dosyası incelendi, yapılan görüşmeler sonucunda;

Tekirdağ İli, Çorlu İlçesi, Silahtarağa Mahallesi, 139 ada 1 parselde yer alan, sit alanı dışında kalan, şahıs mülkiyetine kayıtlı tescilsiz taşınmazın;

* 2863 sayılı Kültür ve Tabiat Varlıklarını Koruma Kanununun 6 ıncı maddesi ile Korunması Gerekli Taşınmaz Kültür ve Tabiat Varlıklarının Tespit ve Tescili Hakkında Yönetmeliğin 4 üncü maddesi kapsamına giren özellikler taşıması sebebi ile korunması gerekli kültür varlığı olarak tescil edilmesine ve tescil fişinin uygun olduğuna,

* Koruma Yüksek Kurulu'nun 05.11.1999 tarih ve 660 sayılı ilke kararı gereği grubunun 2.grup yapı olarak belirlenmesine,

* 2863 sayılı yasanın 8.maddesi gereği, Kurulumuzun 17.04.2019 tarih ve 5915 sayılı kararı ile belirlenen koruma sınırının geçerli olduğuna,

Karar verildi.

ASLI GİBİDİR

AVRUPA KONSEYİ	KÜLTÜREL VARLIKLARI KORUMA ENVANTERİ	K.V.K.E.	ANIT	ENVANTER NO:
TÜRKİYE	KÜLTÜR VARLIKLARI VE MÜZELER GENEL MÜDÜRÜĞÜ			
İLİ: TEKİRDAĞ	İLÇE: ÇORLU	MAHALLE KÖY: SILAHTARAĞA MAHALLESİ		1 2 3
		VEYA MEVKİ:	KORUMA DERECESİ:	ANITSAL
SOKAK VE Mahfel Aralığı Sokak No:-		KADASTRO:		ÇEVRESEL
KAPI NO : Şehit Arif Çekiççioğlu Sokak No:-		PAFTA: - ADA: 139 PARSEL:1		
ADI: KONUT	YAPTIRAN:	YAPAN:	MİMARİ ÇAĞI (ÜSLUP): Geç Osmanlı	
YAPI NO:	YAPIM TARİHİ: 19.y.y.	KİTABE:	VAKFIYE:	

GENEL TANIMI:

Zemin üzeri bir katlı olan yapı ahşap çatkı arası dolgu olup üzeri ahşap kaplamadır. Kıрма çatısı alaturka kiremit ile kaplıdır.

KORUMA DURUMU	İYİ	TAŞIYICI YAPI	DIŞ YAPI	ÜST YAPI	İÇ YAPI	SÜSLEME ELEMANLARI	RUTUBET	A	YOK
X	ORTA	X	X	X	X	X	X	X	İZİ VAR
	FENA							C	ÖNEMLİ

VAZİYET PLANI:



FOTOĞRAF :

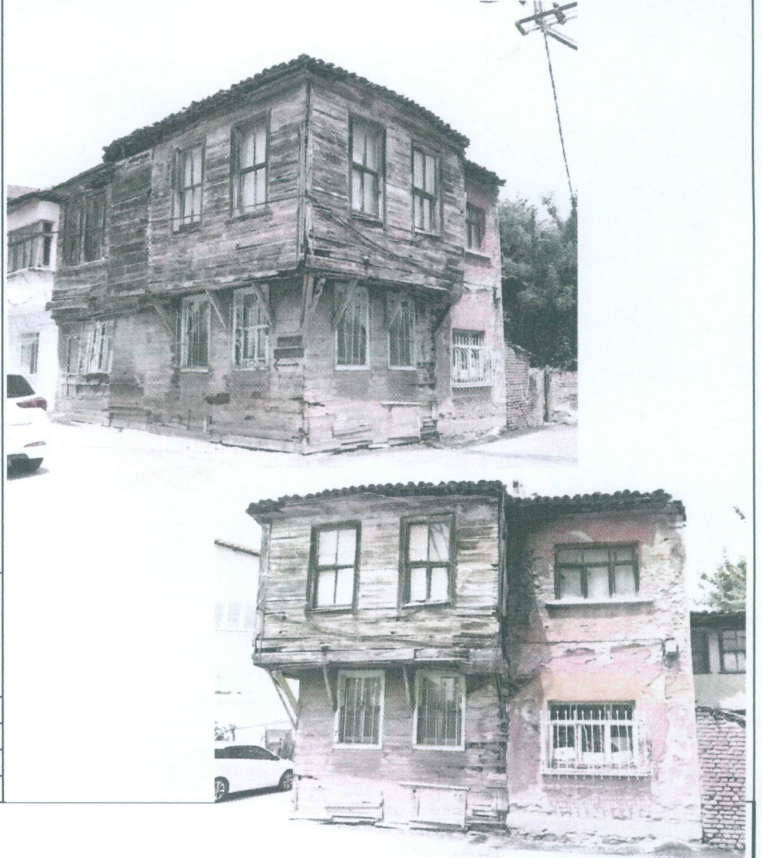

GÖZLEMLER:

Yapının Batı kısmı tamamen görülemedi. Yapının içine girilemedi. Taşınmazın bir kısmı İmar planında yolda kalmaktadır.

BUGÜNKÜ SAHİBİ: ŞAHİS

BAKIMDAN SORUMLU OLMASI GEREKEN KURULUŞ: MAL SAHİBİ

YAPILAN ONARIMLAR:

AYRINTILI TANIM:

Zemin üzeri bir katlı olan yapı ahşap çatkı arası dolgu olup(bağdadi) üzeri ahşap kaplamadır. Birinci kat cumbalı olup, cumbayı ahşap eliböğründeler(konsol)taşımaktadır. Yapının muhdes den giriş kapısı güneyde (Mahfel Aralığı Sokak) yer almaktadır. Yapının dikdörtgen formlu pencereleri 1/2 oranında olup ahşap çerçelidir. Pencereler giyotindir. Güney cephesinin(Mahfel Aralığı Sokak)zemin katında 3, birinci katında 4, doğu cephesinin(Şehit Arif Çekiççioğlu Sokak) zemin ve birinci katta 2 şer adet pencere yer almaktadır. Yapının güney cephesine tuğla malzeme ile inşa edilmiş farklı döneme ait yapı eklenmiştir. Yapının kuzey duvarı sağıdır. Söz konusu taşınmazın batı kısmında yapının yarısına kadar bitişik nizam yapı(139 ada 2 parsel)yer almaktadır.

TEKNİK BİLGİLER	SU	ELEKTRİK	ISITMA	KANALİZASYON
	X	X	X	X

ORJİNAL KULLANIM:

KONUT

BUGÜNKÜ KULLANIMI:

KONUT

ÖNERİLEN KULLANIMI:

KONUT

HAZIRLAYANLAR:

Nurlan YOLCAGİDER: Mimar
Jülide ILICAK: Mimar
Özner ÇELİK: Müze Araştırmacısı(Sanat Tarihçi M.A)

Tescil Kararları:

KONTROL EDEN:

Yusuf ŞAMİLOĞLU: Müdür

KURUL ONAYI NO. :

REVİZYON

KURUL KARARLARI

YAYIN DİZİNİ

EKLER:

RAPOR	X
FOTOĞRAF	X
RÖLÖVE PROJESİ	
RESTORASYON PROJESİ	
HARİTA	
KROKİ	
KİTABE	
VAKFIYE	

E.K.V.K. Kurulunun 25.06.2019
6077 sayılı karar ekidir.

Yusuf ŞAMİLOĞLU
Müdür