

59.06.154

T.C.
KÜLTÜR VE TURİZM BAKANLIĞI
EDİRNE KÜLTÜR VARLIKLARINI
KORUMA BÖLGE KURULU
K A R A R

Toplantı Tarihi ve No : 25.06.2019 – 312
Karar Tarihi ve No : 25.06.2019 – 6081

Toplantı Yeri
EDİRNE

Tekirdağ İli, Saray İlçesi, Sinanlı Mahallesi, Kumtepe Mevkiinde, 45 ve 1359 parsel sayılı, tarla vasıflı, şahıs mülkiyetindeki taşınmazlarda yer alan ve Müdürlüğümüz uzmanları tarafından tespit edilen bir adet tümülüsün tescil fişi, karar eki haritası ile raportörün raporu okundu, dosyası incelendi, yapılan görüşmeler sonunda;

Tekirdağ İli, Saray İlçesi, Sinanlı Mahallesi, Kumtepe Mevkiinde, 45 ve 1359 parsel sayılı, tarla vasıflı, şahıs mülkiyetindeki taşınmazlarda yer alan tümülüsün;

*2863 sayılı yasanın 6. ve 7. maddeleri gereği ekli 1/10000 ölçekli kadastral paftada belirlenen koordinatlı sınırları itibariyle I. derece arkeolojik sit alanı olarak tescil edilmesine,

*Taşınmazlarda koruma amaçlı imar planı yapılıncaya kadar, Koruma Yüksek Kurulunun 05.11.1999 tarihli ve 658 sayılı ilke kararında yer alan I. derece arkeolojik sit alanı hükümlerinin geçiş dönemi koruma ve kullanma koşulları olarak belirlenmesine,

*Tümülüste açılan kaçak kazı çukurlarının Müze Müdürlüğü denetiminde kapatılmasına; Kaçak kazı yapanlar hakkında, 2863 sayılı Kanunun 9. ve 74. maddeleri uyarınca gereğinin takdir ve ifası için ilgili Cumhuriyet Başsavcılığına suç duyurusunda bulunulmasına karar verildi.

ASLI GİBİDİR

AVRUPA KONSEYİ	KÜLTÜREL VARLIKLARI KORUMA ENVANTERİ K.V.K.E.		SİT	ENVANTER NO :
TÜRKİYE	KÜLTÜR VARLIKLARI VE MÜZELER GENEL MÜDÜRLÜĞÜ			HARİTANO:
İLİ : TEKİRDAĞ	İLÇESİ : SARAY	MAHALLE KÖY: SINANLI MAHALLESİ	KADASTRO: PAFTA:- ADA:- PARSEL:45-1359	
ADI: KUMTEPE TÜMÜLÜSÜ	TÜRÜ: Tümülüs	DÖNEMİ:		

GENEL TANIMI:
Sinanlı Mahallesi sınırları içinde, tarla vasıflı45 ve 1359 parsellerde yer alan tümülüsünortalama çapı40 metredir. Tarım arazisi içinde yer alan tümülüsün etekleri sürülmüştür vetahribataaçkudurumdadır.

ŞİMDİKİ TEHLİKELER:
Tarımsal faaliyetlervekaçak kazılar.

ŞİMDİKİ DURUMU:
Tarımarazisi

SİT POTANSİYELİ:
I.DereceArkeolojik Sit Alanı

KORUMA DERECESİ:
-

ŞİMDİKİ KORUMA:
Korumasız.

ÖNERİLEN KORUMA:
Tümülüsünbelirlenenkoordinatısınırıtıbarıyla I. derecearkeolojik sit alanıolaraktesclilönerilmektedir.

GÖZLEMLER:
Tümülüstekifarklınoktadakaçak kazıçukurlarımevcuttur.

VAZİYET PLANI

FOTOĞRAF

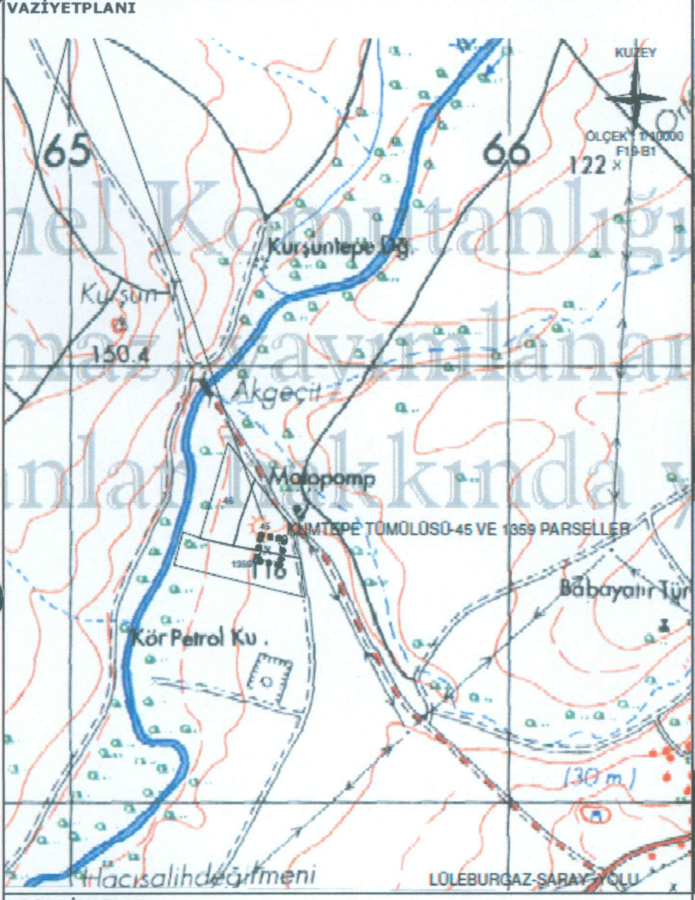

KOORDİNATLAR:	FOTOĞRAF ÇEKİM TARİHİ: 11.04.2019	
HAZIRLAYANLAR:	EKLER:	KONTROL EDEN:
Burcu KAYA Arkeolog	RAPOR X	Yusuf SAMİLOĞLUMüdür
Hakan ERDEN HaritaMühendisi	FOTOĞRAF X	KURUL ONAYI NO:
	HARİTA X	
	KROKİ X	

YAYIN DİZİNİ

REVİZYON:

KURUL KARARLARI:

E.K.V.K. Kurulunun **25.06.2019**
Tarih ve **6081** sayılı karar ekidir.

UYGUNDUR

Yusuf SAMİLOĞLU
Müdür

TEKİRDAĞ İLİ SARAY İLÇESİ SİNANLI MAHALLESİ KUMTEPE TÜMÜLÜSÜ VAZİYETİ VE KOORDİNATLARI

1.DERECE ARK. SİT ALANI KOORDİNATLARI

NoktaNo	Y	X
KT1	565433.356	4584613.681
KT2	565487.172	4584605.149
KT3	565477.492	4584544.769
KT4	565422.199	4584554.942

NoktaNo	Y	X
KT1	565459.540	4586448.260
KT2	565513.378	4586439.725
KT3	565503.694	4586379.321
KT4	565448.378	4586389.498

***UTM ED- 50 KOORDİNATLI 6 DERECE DOM:27

***UTM ED- 50 KOORDİNATLI 3 DERECE DOM:27

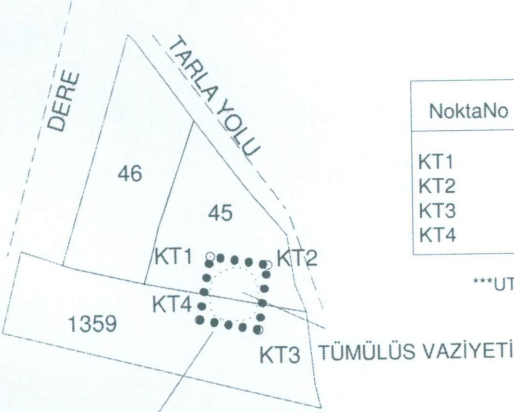

GÖSTERİM

SİNANLI MAH. TAPULAMA SAHASI 45-1359 PARSELLER
(ALAN=3300 M2)

Handwritten signature in blue ink.

.....1.DERECE ARK. SİT SINIRI

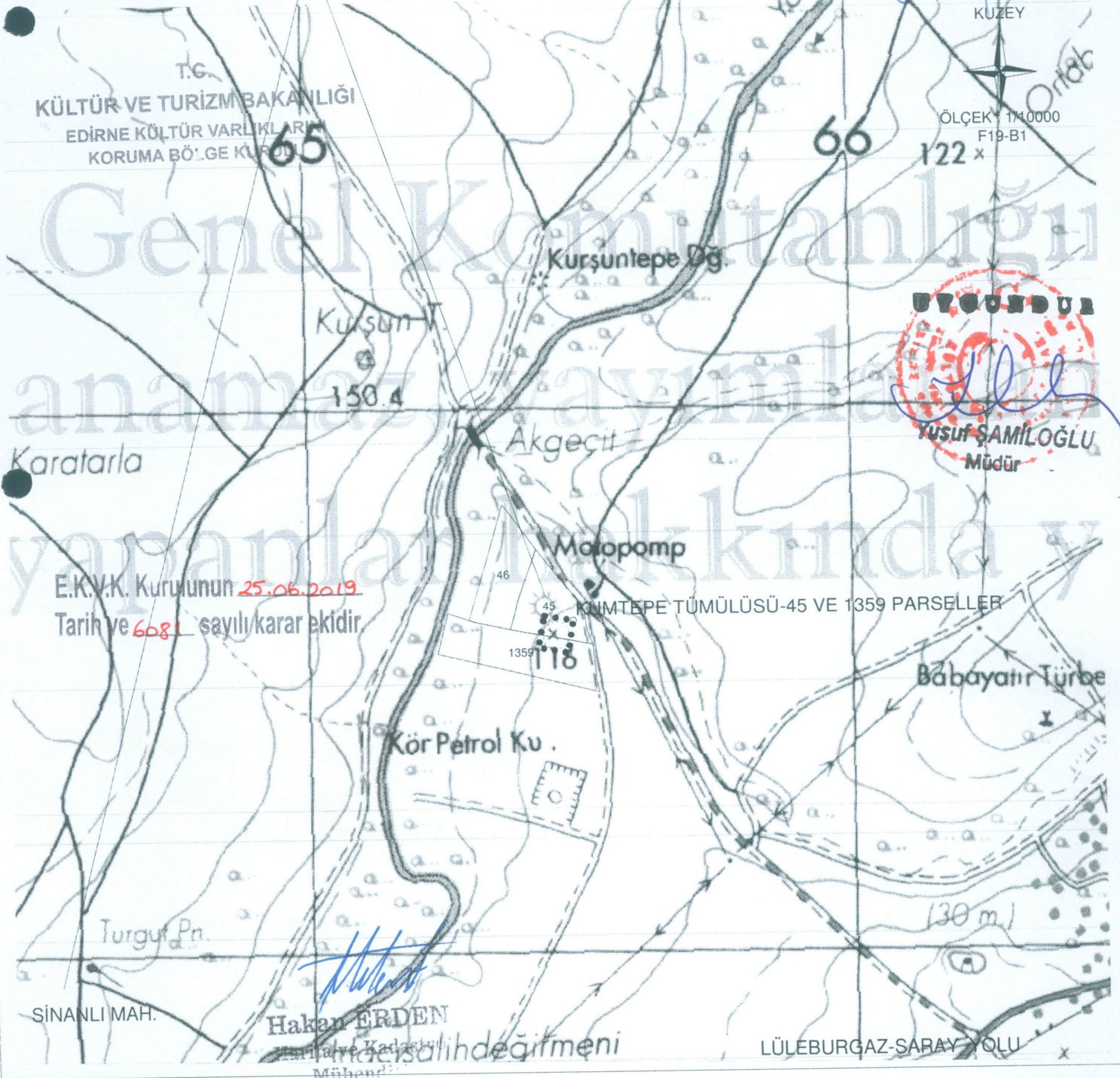

E.K.Y.K. Kurulunun 25.06.2019
Tarih ve 6081 sayılı karar ekidir.

LÜLEBURGAZ-SARAY YOLU