



T.C.

**KÜLTÜR VE TURİZM BAKANLIĞI  
İZMİR 2 NUMARALI KÜLTÜR VARLIKLARINI  
KORUMA BÖLGE KURULU  
KARAR**

TOPLANTI TARİHİ VE NO : 25.06.2019- 462

45.05/222

KARAR TARİHİ VE NO : 25.06.2019- 11398

Toplantı Yeri  
İZMİR

Manisa ili, Ahmetli ilçesi, Gökkaya Mahallesi, Vakıfkırı Mevkii hudutlarında bulunan alanda yapılan çalışmalarda arkeolojik buluntulara rastlanıldığına ilişkin Manisa İl Kültür ve Turizm Müdürlüğünün 05.04.2019 tarih ve 296473 sayılı yazısı ve ekleri, 2863 sayılı Kanun kapsamında arkeolojik sit niteliği taşıması nedeniyle Kurul Müdürlüğü uzmanlarınca 2863 sayılı Yasa'nın 7. maddesi gereği alanın tesciline ilişkin işlemlerin başlatılmasına yönelik İzmir 2 Numaralı Kültür Varlıklarını Koruma Bölge Kurulu'nun 25.04.2019 tarihli ve 11159 sayılı kurul kararı, 2863 sayılı Kanun'un 7. Maddesi doğrultusunda İzmir 2 Numaralı Kültür Varlıklarını Koruma Bölge Kurulu Müdürlüğü'nün 24.04.2019 tarihli ve 349894 sayılı yazısı ve eki kurum görüşü haritası, 2863 sayılı Kanun'un 7. Maddesi gereği iletilen kurum görüşleri; Kurul Müdürlüğü uzmanlarınca hazırlanan 25.06.2019 tarihli ve 284371 sayı ile kayıtlı rapor okundu, ekleri incelendi, yapılan görüşmeler sonunda;

Manisa ili, Ahmetli ilçesi, Gökkaya Mahallesi, Vakıfkırı Mevkii hudutlarında bulunan alanın kararımız eki 1/5000 ölçekli kadastral pafta üzerinde işaretlendiği şekli ile III. (üçüncü) Derece Arkeolojik Sit olarak tescil edilmesine, kararımız eki tescil fişinin uygun olduğuna karar verildi.

MANİSA İLİ, AHMETLİ İLÇESİ, GÖKKAYA MAHALLESİ  
(1/5000)



: 3. (üçüncü) DERECE ARKEOLOJİK SİT

(UTM ED 50-6' SİSTEMDE HAZIRLANMIŞTIR. GÜNCEL KADASTRAL DURUM İÇİN İLGİLİ KADASTRO BİRİMİNE BAŞVURULMALIDIR.)

Yeliz CAN  
Harita Mühendisi

VRUPA KONSEYİ	KÜLTÜREL VARLIKLARI KORUMA ENVANTERİ	K.V.K.E.	SİT	ENVANTER NO	4 5 0 5 / 2 2 2
TÜRKİYE	KÜLTÜR VARLIKLARI VE MÜZELER GENEL MÜDÜRLÜĞÜ			HARİTA NO	
İLİ: Manisa	İLÇESİ: Ahmetli	MAHALLE VEYA MEVKİİ: Gökkaya Mahallesi, Vakıfkırı Mevkii	KADASTRO PAFTA:	ADA:	PARSEL: 2968, 1152, 1167
ADI: 3. Derece Arkeolojik Sit, Antik Yerleşim					
GENEL TANIM: Söz konusu alan, Ahmetli İlçesi, Gökkaya Mahallesi'nin kuzeydoğusunda, Gökkaya Mahallesi'ne yaklaşık 2 km. mesafede, Ahmetli İlçe merkezinin güneybatısında, ilçe merkezine yaklaşık 5 km mesafede olup Vakıfkırı Mevkii'nde, anayolun güneyinde ve yola bitişik konumda olup, alanda kısmi olarak tarımsal faaliyet yürütülmektedir.					
ŞİMDİKİ TEHLİKELER : Kaçak Kazılar.					
ŞİMDİKİ DURUM : Tarım Faaliyetleri					
SİT POTANSİYELİ : III. (Üçüncü) Derece Arkeolojik Sit			HAZIRLAYANLAR 24.06.2019		
ŞİMDİKİ KORUMA : Korumasız			Mehmet Sönmez KÖSE Kültür ve Turizm Uzmanı/Arkeolog		
ÖNERİLEN KORUMA : III.(Üçüncü) Derece Arkeolojik Sit			Yeliz CAN Harita Mühendisi		
YAYIN DİZİSİ			KONTROL EDEN Fuat KESKİN Müdür V.		
GÖZLEMLER : Bir kısmında tarımsal faaliyet sürdürülen alan içerisinde, uygulama sırasında Geç Roma veya Bizans Dönemi'ne tarihlenmesi mümkün bir yapıya ait olabilecek 2 adet taş bloktan oluşan mimari parça bulunmuştur. Bu mimari parçalardan birinin üzerinde haç motifi vardır. Yüzeşte yoğun olarak Roma ve Bizans Dönemi'ne tarihlenebilecek, kaba seramik parçaları ve çatı kiremidi parçaları bulunmaktadır. Üzerine haç şareti olan mimari buluntu, çatı kiremidi ve pişmiş toprak seramik parçalarının varlığından dolayı alanda, Roma veya Bizans Dönemi'ne tarihlendirilebilecek bir şapel veya şapelle birlikte küçük bir çiftlik yerleşmesinin bulunabileceği düşünülmektedir.			REVİZYON KORUMA KURULU ONAYI		

HARİTA- FOTOĞRAFLAR :

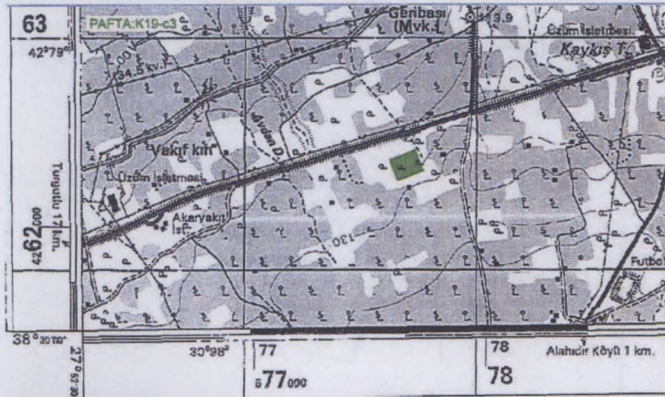

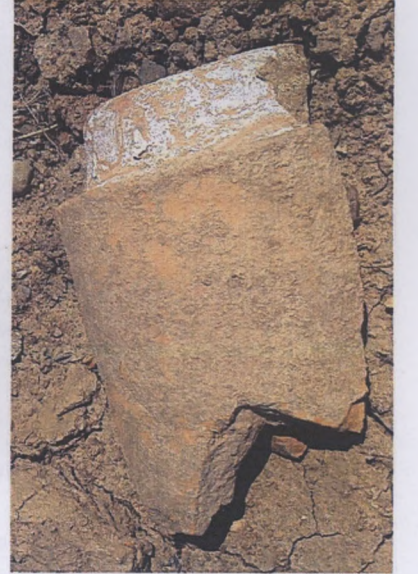

T.C.  
KÜLTÜR VE TURİZM BAKANLIĞI  
İzmir 2 Nolu Kültür Varlıklarını  
Koruma Bölge Kurulu  
Müdürlüğü

Mehmet S. KASE  
Kültür ve Turizm Uzmanı  
Cv. Demirel

İZMİR 2 NUMARALI  
KÜLTÜR VARLIKLARINI  
KORUMA BÖLGE KURULUNUN  
25.06.2019 TARİH VE 11398  
SAYILI KARAR EKİDİR

