

**T.C.**  
**KÜLTÜR ve TURİZM BAKANLIĞI**  
**KÜTAHYA KÜLTÜR VARLIKLARINI KORUMA BÖLGE KURULU**  
**KARAR**

Toplantı Tarihi ve No : 25.04.2019-277  
Karar Tarihi ve No : 25.04.2019-5236

**43.05/381**  
Toplantı Yeri  
**KÜTAHYA**

Kütahya ili, Simav ilçesi, Hasaören köyü sınırları içerisinde yer alan Kaba Mevkii Nekropol alanının 1. Derece Arkeolojik Sit olarak tescil edilmesine ilişkin; Kültür Varlıkları ve Müzeler Genel Müdürlüğünün 17.10.2018 tarih ve E.843824 sayılı yazısı ve eki, Kütahya Kültür Varlıklarını Koruma Bölge Kurulu Müdürlüğü uzmanlarınca hazırlanan 19.10.2018 tarihli rapor, Kütahya Kültür Varlıklarını Koruma Bölge Kurulu Müdürlüğünün 19.10.2018 tarih ve E.854047 sayılı yazısı, faaliyetlerinin etkilendiği kurumlardan kurum görüşlerinin bildirilmesinin istendiği Kütahya Kültür Varlıklarını Koruma Bölge Kurulu Müdürlüğünün 28.02.2019 tarih ve E.181774 sayılı yazı ve eki, alana ilişkin kadastro haritasının istendiği Kütahya Kültür Varlıklarını Koruma Bölge Kurulu Müdürlüğünün 11.03.2019 tarih ve E.215158 sayılı yazı ve eki, istenen kurum görüşlerinin iletildiği; Karayolları 14. Bölge Müdürlüğünün 04.03.2019 tarih ve E.66175 sayılı yazısı, Tarım ve Orman Bakanlığı, Doğa Koruma ve Milli Parklar Genel Müdürlüğünün 05.03.2019 tarih ve E.742819 sayılı yazısı, Enerji ve Tabii Kaynaklar Bakanlığı, Maden ve Petrol İşleri Genel Müdürlüğünün 05.03.2019 tarih ve E.412574 sayılı yazısı, Kütahya Valiliği, Çevre ve Şehircilik İl Müdürlüğünün 12.03.2019 tarih ve E.7164 sayılı yazısı, Kütahya Valiliği, Kadastro Müdürlüğünün 19.03.2019 tarih ve E.1284412 sayılı yazısı ve eki ile Kütahya Kültür Varlıklarını Koruma Bölge Kurulu Müdürlüğü uzmanlarınca hazırlanan Müdürlük evrakına 22.04.2019 tarih ve 510915 sayılı kayıtlı rapor okundu, ekleri ve işlem dosyası incelendi, yapılan görüşmeler sonucunda;

Kütahya ili, Simav ilçesi, Hasanören köyü sınırları içerisinde yer alan Kaba Mevkii Nekropolünün Kütahya Kültür Varlıklarını Koruma Bölge Kurulu Müdürlüğü uzmanlarınca hazırlanan 19.10.2018 tarihli uzman raporu doğrultusunda 1. Derece Arkeolojik Sit olarak tescil edilmesine; alana ilişkin hazırlanan 1/25000 ölçekli harita, kadastro haritası, tescil fişi ve şerh konulacak parseller listesinin onaylanmasına ve söz konusu alanda Kültür Varlıklarını Koruma Yüksek Kurulunun 05.11.1999 tarih ve 658 sayılı ilke kararının geçerli olduğuna, karar verildi.

AVRUPA KONSEYİ	DOĞAL ve KÜLTÜREL VARLIKLARI KORUMA ENVANTERİ D.K.V.K.E	SİT	ENVANTER NO:
TÜRKİYE	KÜLTÜR VARLIKLARI VE MÜZELER GENEL MÜDÜRLÜĞÜ		HARİTA NO:
İLİ: KÜTAHYA	İLÇESİ: SİMAV	MAHALLE,KÖY VEYA MEVKİİ: HASANÖREN KÖYÜ	KADASTRO: PAFTA: ADA: PARSEL
ADI: Kaba Mevkii Nekropolü			
GENEL TANIM: Kütahya ili, Simav ilçesi, Hasanören köyü, Kaba mevkiinde yer almaktadır. Söz konusu alan Hasanören Köyünün 3 km batısında, Kabamezarı tepesinin yakınında yer almaktadır. Mevcut ana kayaların oyulmasıyla oluşturulan dikdörtgen biçimli basit çukur formunda mezarların orijinal bütünlüğünü koruyamadığı gözlemlenmiş ve mezar çevresinde yapılan incelemelerde alanın yüzeyinde pişmiş toprak kapak ve seramik parçaları ile sütun parçasına rastlanılmıştır. Orman alanı, alanın batı sınırını çevrelemektedir.			
ŞİMDİKİ TEHLİKELER: İzinsiz kazı girişimleri			
ŞİMDİKİ DURUM:			
SİT POTANSİYELİ: I.DERECE ARKEOLOJİK SİT		KORUMA DERECESİ: I (BİR)	
ŞİMDİKİ KORUMA: KORUMA MEVCUT DEĞİL		HAZIRLAYANLAR: 18.04.2019 Burcu İLKBAHAR Arkeolog Ayhan ÖNCELEN Sanat Tarihçi	
ÖNERİLEN KORUMA: KOLLUK KUVVETLERİ		KONTROL EDEN: Kütahya Kültür Varlıklarını Koruma Bölge Kurulu Müdür V. Mehmet Ali KARAKAYA	
YAYIN DİZİSİ:		REVİZYON:	
GÖZLEMLER		KURUL ONAYI:	

FOTOĞRAFLAR:

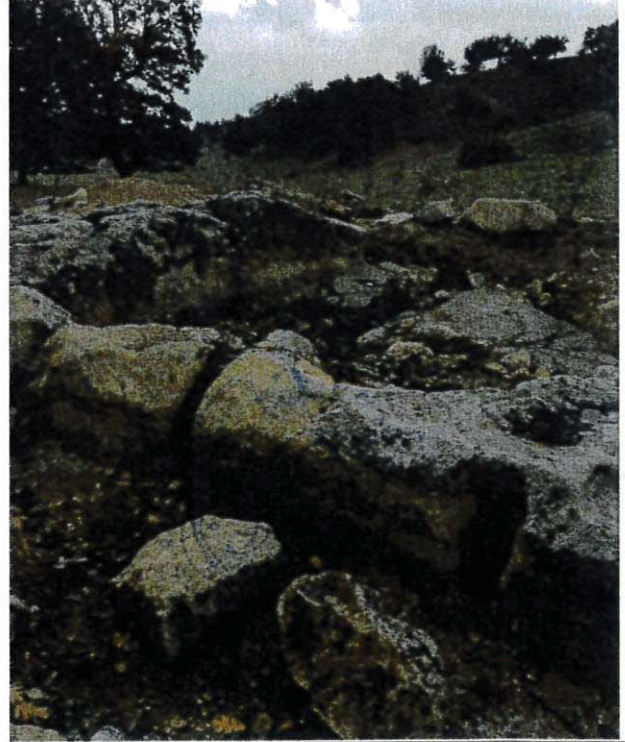



T.C  
KÜLTÜR VE TURİZM BAKANLIĞI  
Kütahya Kültür Varlıklarını  
Koruma Bölge Kurulu Müdürlüğü

KÜTAHYA  
KÜLTÜR VARLIKLARINI KORUMA  
BÖLGE KURULU MÜDÜRLÜĞÜ  
**25/04/2019** TARİH VE **5236**  
SAYILI KARAR EKİDİR.

  
Burcu İLKBAHAR  
Arkeolog

  
ASLI GİBİDİR  
  
Mehmet Ali KARAKAYA  
Müdür V.

KÜTAHYA İLİ, SİMAV İLÇESİ, HASANÖREN KÖYÜ  
KABA MEVKİİ NEKROPOLÜ  
İ.DERECE ARKEOLOJİK SİT ALANI

K  
A  
1/25000

Pafte Adı: J21-B2, J21-B3  
: I.Derece Arkeolojik Sit  
Alanı: 29338,00 m<sup>2</sup>

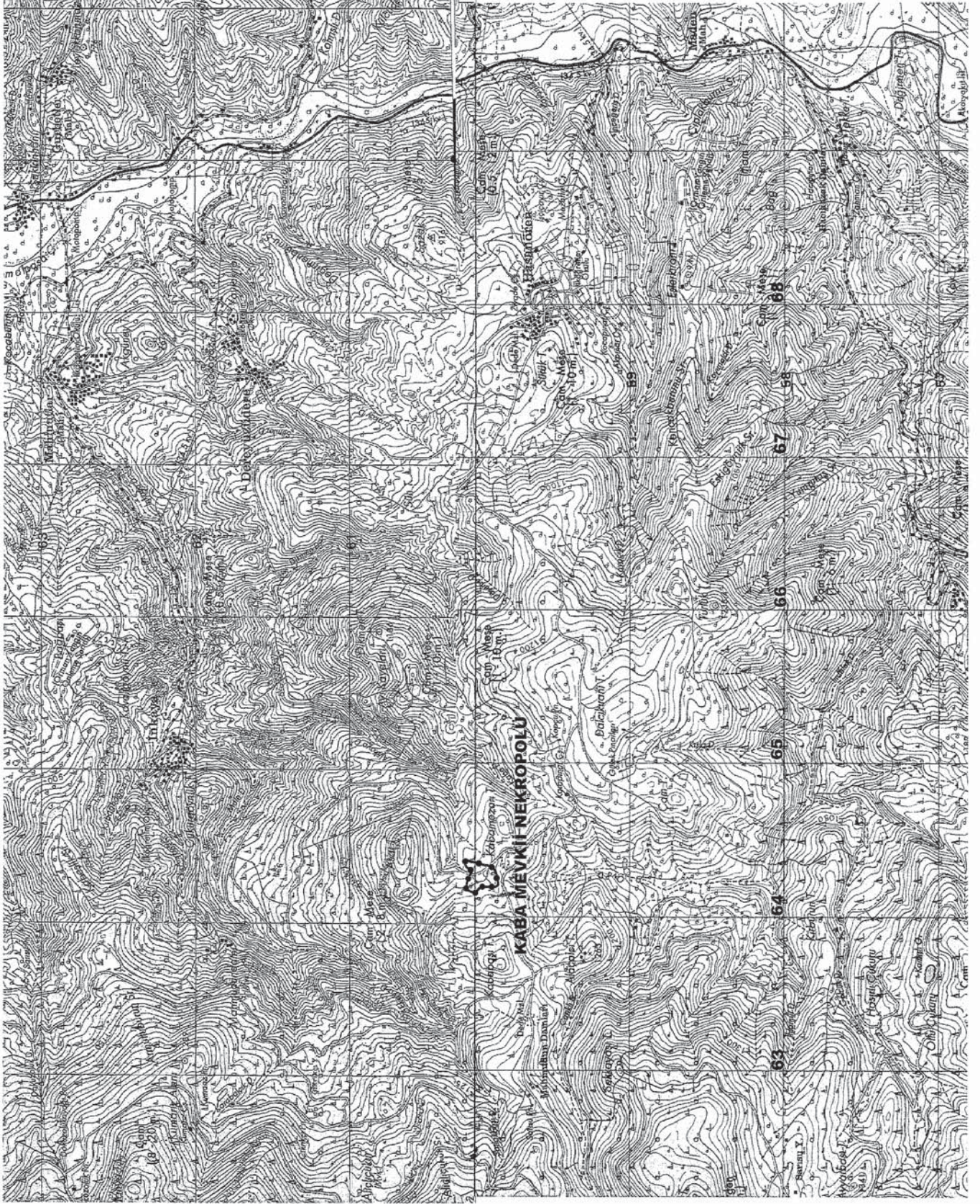

UTM 3 derecelik dilime esas Avrupa 1950 (ED-50) datumu koordinat değerleri

Nokta No	Y	X
1	405724,312	430057,300
2	405724,375	430038,973
3	405745,370	430036,868
4	405767,229	430053,878
5	405777,092	430020,548
6	405785,015	430020,548
7	405840,075	430057,433
8	405850,800	430013,095
9	405864,226	430031,656
10	405876,454	430038,254
11	405880,892	430044,707
12	405881,716	430045,589
13	405881,716	430045,589
14	405903,143	430028,185
15	405909,844	430022,164
16	405900,349	430004,436
17	405893,183	430059,471
18	405892,096	430055,683
19	405910,500	430055,683
20	405923,896	430049,240
21	405971,704	430046,300
22	405886,040	430047,382
23	405968,812	430042,719
24	405938,164	430044,355
25	405938,164	430044,355
26	405938,164	430044,355
27	405938,164	430044,355
28	405743,558	430043,518
29	405735,960	430046,782
30	405731,960	430045,839
31	405735,960	430045,839
32	405735,960	430045,839
33	405735,960	430045,839
34	405730,318	430058,782
35	405737,718	430058,782
36	405736,117	430050,654
37	405730,451	430057,038
38	405725,853	430057,202
39	405689,427	430058,126
40	405697,826	430059,154
41	405717,052	430050,341

UTM 6 derecelik dilime esas Avrupa 1950 (ED-50) datumu koordinat değerleri

Nokta No	Y	X
1	664184,000	430056,000
2	664184,000	430057,000
3	664206,000	430057,000
4	664227,000	430053,000
5	664237,000	430048,000
6	664301,000	430019,000
7	664301,000	430038,000
8	664311,000	430038,000
9	664324,000	430054,000
10	664336,000	430051,000
11	664356,000	430056,000
12	664356,000	430070,000
13	664356,000	430070,000
14	664399,000	430052,000
15	664399,000	430052,000
16	664391,000	430028,000
17	664390,000	430023,000
18	664354,000	430089,000
19	664354,000	430089,000
20	664354,000	430089,000
21	664354,000	430089,000
22	664354,000	430089,000
23	664354,000	430089,000
24	664354,000	430089,000
25	664354,000	430089,000
26	664210,000	430052,000
27	664210,000	430052,000
28	664210,000	430052,000
29	664202,000	430084,000
30	664197,000	430082,000
31	664198,000	430081,000
32	664200,000	430085,000
33	664200,000	430085,000
34	664201,000	430087,000
35	664199,000	430095,000
36	664193,000	430099,000
37	664198,000	430097,000
38	664172,000	430096,000
39	664190,000	430095,000
40	664190,000	430095,000
41	664177,000	430048,000

KÜTAHYA İLİ, SİMAV İLÇESİ, HASANÖREN KÖYÜ  
KABA MEVKİİ NEKROPOLÜ  
I.DERECE ARKEOLOJİK SİT ALANI



İL : KÜTAHYA  
İLÇESİ : SİMAV  
KÖYÜ : HASANÖREN

1:1.Derece Arkeolojik Sit

Alan:29338.00 m<sup>2</sup>

UTM 3 derecelik dilime esas Avrupa 1950 (ED-50)  
datumu koordinat değerleri

Nokta No	Y	X
1	405724.312	4390637.306
2	405724.375	4390638.973
3	405745.370	4390638.605
4	405745.370	4390639.644
5	405777.993	4390639.644
6	405798.785	4390619.820
7	405840.072	4390597.433
8	405850.600	4390613.095
9	405854.754	4390631.295
10	405864.654	4390631.295
11	405900.882	4390644.787
12	405986.748	4390640.586
13	405901.711	4390645.421
14	405908.143	4390628.195
15	405908.143	4390628.195
16	405900.849	4390604.436
17	405986.193	4390599.471
18	405992.058	4390595.683
19	405976.686	4390624.164
20	405976.686	4390624.164
21	405971.704	4390624.164
22	405969.040	4390624.164
23	405968.612	4390627.719
24	405939.154	4390649.355
25	405908.802	4390638.356
26	405915.489	4390631.255
27	405743.558	4390433.518
28	405735.880	4390445.786
29	405731.590	4390603.989
30	405731.590	4390603.989
31	405733.523	4390602.866
32	405733.523	4390602.866
33	405738.319	4390518.820
34	405737.718	4390528.782
35	405736.117	4390540.844
36	405720.451	4390551.039
37	405710.091	4390570.730
38	405697.826	4390581.125
39	405697.826	4390581.125
40	405717.882	4390593.154
41	405717.882	4390630.541

T.C  
KÜLTÜR VE TURİZM BAKANLIĞI  
Kütahya Kültür Varlıkları  
Koruma Bölge Kurulu Müdürlüğü

KÜTAHYA  
KÜLTÜR VARLIKLARINI KORUMA  
BÖLGE KURULU MÜDÜRLÜĞÜ  
25 /04 /2019 TARİH VE 5236  
SAYILI KABAR EKİDİR



**KÜTAHYA KÜLTÜR VARLIKLARINI KORUMA BÖLGE KURULU'NUN 25/04/2019 TARİH VE 5236 SAYILI KARARI İLE TESCİLLENEN I.DERECE (BİRİNCİ) ARKEOLOJİK SİT İÇERİSİNDE KALAN PARSELLERİN LİSTESİ**

SIRA NO	İLİ	İLÇESİ	KÖYÜ	PAFTA	ADA	PARSEL	PARSELİN ŞERHİ
1	Kütahya	Simav	Hasanören	j21-b2	101	222	Büyük Bir Kısmı
2	Kütahya	Simav	Hasanören	j21-b2	101	3158	Büyük Bir Kısmı
3	Kütahya	Simav	Hasanören	j21-b2	101	3159	Büyük Bir Kısmı
4	Kütahya	Simav	Hasanören	j21-b2	101	3334	Büyük Bir Kısmı
5	Kütahya	Simav	Hasanören	j21-b2	101	3335	Tamamı
6	Kütahya	Simav	Hasanören	j21-b2	188	3	Tamamı
7	Kütahya	Simav	Hasanören	j21-b2	188	4	Tamamı
8	Kütahya	Simav	Hasanören	j21-b2	188	5	Büyük Bir Kısmı

T.C.  
KÜLTÜR VE TURİZM BAKANLIĞI  
Kütahya Kültür Varlıklarını  
Koruma Bölge Kurulu Müdürlüğü

KÜTAHYA  
KÜLTÜR VARLIKLARINI KORUMA  
BÖLGE KURULU MÜDÜRLÜĞÜ  
25.04.2019 TARİH VE 5236  
SAYILI KARAR EKİDİR

  
Burcu İLKBAHAR  
Arkeolog

  
Mehmet Ali KARAKAYA  
Müdür V.