

T.C.
KÜLTÜR ve TURİZM BAKANLIĞI
KÜTAHYA KÜLTÜR VARLIKLARINI KORUMA BÖLGE KURULU
KARAR

Toplantı Tarihi ve No : 26.06.2019-285
Karar Tarihi ve No : 26.06.2019-5336

64.05/126
Toplantı Yeri
UŞAK

Uşak ili, Ulubey ilçesi, Omurca Köyü, Yıkık Mevkii, Yıkık Mevkii Arkeolojik Yerleşiminin I. (Birinci) derece arkeolojik sit olarak tescil edilmesi istemine ilişkin; Uşak Valiliği İl Kültür ve Turizm Müdürlüğü'nün 15.11.2018 tarih ve 49969645.308.02-E.929481 sayılı yazısı ve ekleri, kurum görüşlerinin bildirilmesinin istendiği, Kütahya Kültür Varlıklarını Koruma Bölge Kurulu Müdürlüğü'nün 12.03.2019 tarih ve 38092246-165.02.02-E.216670 sayılı yazısı ve eki, istenen kurum görüşlerinin iletildiği, Enerji ve Tabii Kaynaklar Bakanlığı, Maden ve Petrol İşleri Genel Müdürlüğü'nün 21.03.2019 tarih ve 91510499-101.29.02-E.415696 sayılı yazısı ve eki, İller Bankası Anonim Şirketi, Mekansal Planlama Dairesi Başkanlığının 22.03.2019 tarih ve 97880894-203.99-E.11642 sayılı yazısı, Kültür ve Turizm Bakanlığı, Yatırım ve İşletmeler Genel Müdürlüğü'nün 22.03.2019 tarih ve 35698499-165.02.02[005]-E.251269 sayılı yazısı, Tarım ve Orman Bakanlığı, Doğa Koruma ve Milli Parklar Genel Müdürlüğü'nün 25.03.2019 tarih ve 22802673-045.99-E.957978 sayılı yazısı, Tarım ve Orman Bakanlığı, Devlet Su İşleri 2. Bölge Müdürlüğü'nün 04.04.2019 tarih 51091705-611.02-227603 sayılı yazısı, Uşak İl Özel İdaresi, Çevre ve Şehircilik İl Müdürlüğü'nün 08.04.2019 tarih ve 52720483-250-E.4342 sayılı yazısı, Karayolları Genel Müdürlüğü, 2. Bölge Müdürlüğü'nün 10.04.2019 tarih ve 86141515-755.01/E.106543 sayılı yazısı, Uşak İl Özel İdaresi, İmar ve Kentsel İyileştirme Müdürlüğü'nün 22.04.2019 tarih ve 26163249-754-E.4761 sayılı yazısı, Kütahya Kültür Varlıklarını Koruma Bölge Kurulu Müdürlüğü'nün 18.03.2019 tarih ve 38092246.165.02.02-E.234344 sayılı yazısı, Uşak Valiliği, Kadastro Müdürlüğü'nün 21.05.2019 tarih ve 85297090-170.03.01-E.2423764 sayılı yazısı ve eki ile Kütahya Kültür Varlıklarını Koruma Bölge Kurulu Müdürlüğü uzmanlarınca hazırlanan Müdürlük evrakına 20.06.2019 tarih ve 278263 sayı ile kayıtlı rapor okundu, ekleri ve işlem dosyası incelendi, yapılan görüşmeler sonucunda;

Uşak ili, Ulubey ilçesi, Omurca Köyü, Yıkık mevkiinde yer alan Yıkık Mevkii Arkeolojik Yerleşiminin Uşak Müze Müdürlüğü uzmanlarınca hazırlanan 07.11.2018 tarihli rapor doğrultusunda I. (Birinci) derece arkeolojik sit olarak tescil edilmesine, alana ilişkin hazırlanan sit sınırlarını gösteren 1/25.000 ölçekli harita, kadastral harita, tescil fişi ve parsellere şerh listesinin onaylanmasına; söz konusu alanda Kültür Varlıklarını Koruma Yüksek Kurulunun 05.11.1999 tarih ve 658 sayılı ilke kararının geçerli olduğuna, karar verildi.



| | | | |
|----------------|--|-----|--------------|
| AVRUPA KONSEYİ | DOĞAL ve KÜLTÜREL VARLIKLARI KORUMA ENVANTERİ D.K.V.K.E | SİT | ENVANTER NO: |
| TÜRKİYE | KÜLTÜR VARLIKLARI VE MÜZELER GENEL MÜDÜRLÜĞÜ | | HARİTA NO: |

| | | | |
|-----------|----------------|---|----------------------------------|
| İLİ: UŞAK | İLÇESİ: ULUBEY | MAHALLE,KÖY VEYA MEVKİİ: OMURCA KÖYÜ | KADASTRO: PAFTA: ADA: PARSEL: |
|-----------|----------------|---|----------------------------------|

ADI: YIKIK MEVKİİ ARKEOLOJİK YERLEŞİMİ

GENEL TANIMI: Ulubey İlçesi, Omurca Köyü Yıkık Mevkii, Omurca Köyünün yaklaşık 2,5km. doğusunda, Uşak- Omurca Köy yolunun 500m. güneydoğusunda yer almaktadır. Tarım arazileri üzerinde yaptığımız incelemelerde Helenistik ve Roma dönemine ait oldukça yoğun seramik parçaları ile etraftaki tarlaların sınırlarını belirlemek üzere yapılmış kuru sınır duvarları içerisinde kabaca işlenmiş antik dönemde kullanılmış yapı taşları tespit edilmiştir. Yukarıda özellikleri belirtilen alanın; Hellenistik ile Roma Dönemlerinde iskan görmüş bir yerleşim alanı olduğu kanaatine varılmıştır.

ŞİMDİKİ TEHLİKELER: Kaçak kazı ve tarımsal tahribata açıktır.

KORUMA DERECEŚİ: 1. Derece
Arkeolojik Sit

ŞİMDİKİ DURUM: Tarım arazisi olarak kullanılmaktadır.

HAZIRLAYANLAR: 07.11.2018
Sadık DOĞAN İlhan ÇAYUŞ
Arkeolog Arkeolog

SİT POTANSİYELİ: Mevcut (1.Derece Arkeolojik Sit)

KONTROL EDEN:
Serif SOYLER
Müze Müdürü
07.11.2018

ŞİMDİKİ KORUMA: Korumasız

ÖNERİLEN KORUMA: Jandarma ve Omurca Köyü Muhtarlığı

KURUL KARARLARI NO:
/ /2018

YAYIN DİZİSİ:

GÖZLEMLER:

REVİZYON:

KURUL KARARI:

HARİTALAR,FOTOĞRAFLAR:



UŞAK İLİ, ULUBEY İLÇESİ, OMURCA KÖYÜ
YIKIK MEVKİİ ARKEOLOJİK YERLEŞİMİ
I.DERECE ARKEOLOJİK SİT

K
1/25000

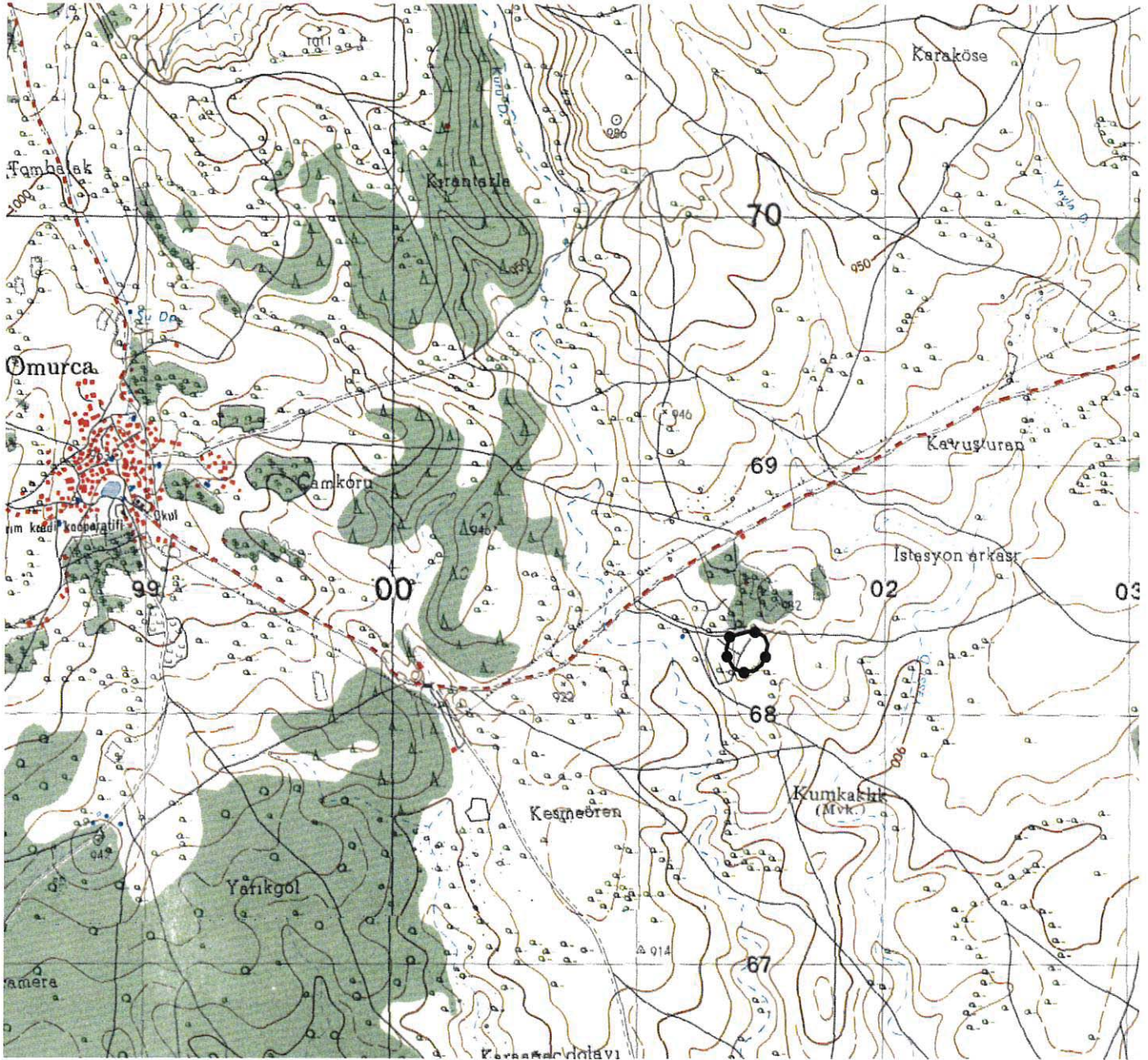

Pafta Adı: k22-c4

:I.Derece Arkeolojik Sit
Alan:21535.00 m²

UTM 6 derecelik dilime esas ED50
datumu koordinat değerleri

| Nokta No | Y | X |
|----------|------------|-------------|
| 1 | 701373.212 | 4268314.019 |
| 2 | 701424.213 | 4268328.020 |
| 3 | 701449.213 | 4268335.020 |
| 4 | 701487.213 | 4268334.020 |
| 5 | 701516.213 | 4268314.019 |
| 6 | 701530.213 | 4268283.019 |
| 7 | 701518.213 | 4268232.019 |
| 8 | 701505.213 | 4268202.019 |
| 9 | 701474.213 | 4268178.019 |
| 10 | 701420.213 | 4268173.018 |
| 11 | 701388.212 | 4268189.019 |
| 12 | 701368.212 | 4268225.019 |
| 13 | 701360.212 | 4268264.019 |

UTM 3 derecelik dilime esas ED50
datumu koordinat değerleri

| Nokta No | Y | X |
|----------|------------|-------------|
| 1 | 439875.249 | 4267716.000 |
| 2 | 439926.676 | 4267728.328 |
| 3 | 439951.890 | 4267734.509 |
| 4 | 439989.835 | 4267732.270 |
| 5 | 440018.165 | 4267711.335 |
| 6 | 440031.146 | 4267679.896 |
| 7 | 440017.489 | 4267629.318 |
| 8 | 440003.518 | 4267599.759 |
| 9 | 439971.753 | 4267576.784 |
| 10 | 439917.621 | 4267573.549 |
| 11 | 439886.162 | 4267590.584 |
| 12 | 439867.348 | 4267627.215 |
| 13 | 439860.625 | 4267666.453 |

T.C
KÜLTÜR VE TURİZM BAKANLIĞI
Kütahya Kültür Varlıklarını
Koruma Bölge Kurulu Müdürlüğü

KÜTAHYA
KÜLTÜR VARLIKLARINI KORUMA
BÖLGE KURULU MÜDÜRLÜĞÜ
26/06/2019 TARİH VE 5336
SAYILI KARAR EKİDİR

Bir
Burcu İLKBAHAR
Arkeolog

T.C.
KÜLTÜR VE TURİZM BAKANLIĞI
KÜTAHYA KÜLTÜR VARLIKLARINI KORUMA
BÖLGE KURULU MÜDÜRLÜĞÜ
2019
Mehmet-Ali KARAKAYA
Müdür V.

UŞAK İLİ, ULUBEY İLÇESİ, OMURCA KÖYÜ
YIKIK MEVKİİ ARKEOLOJİK YERLEŞİMİ
I.DERECEARKEOLOJİK SİT

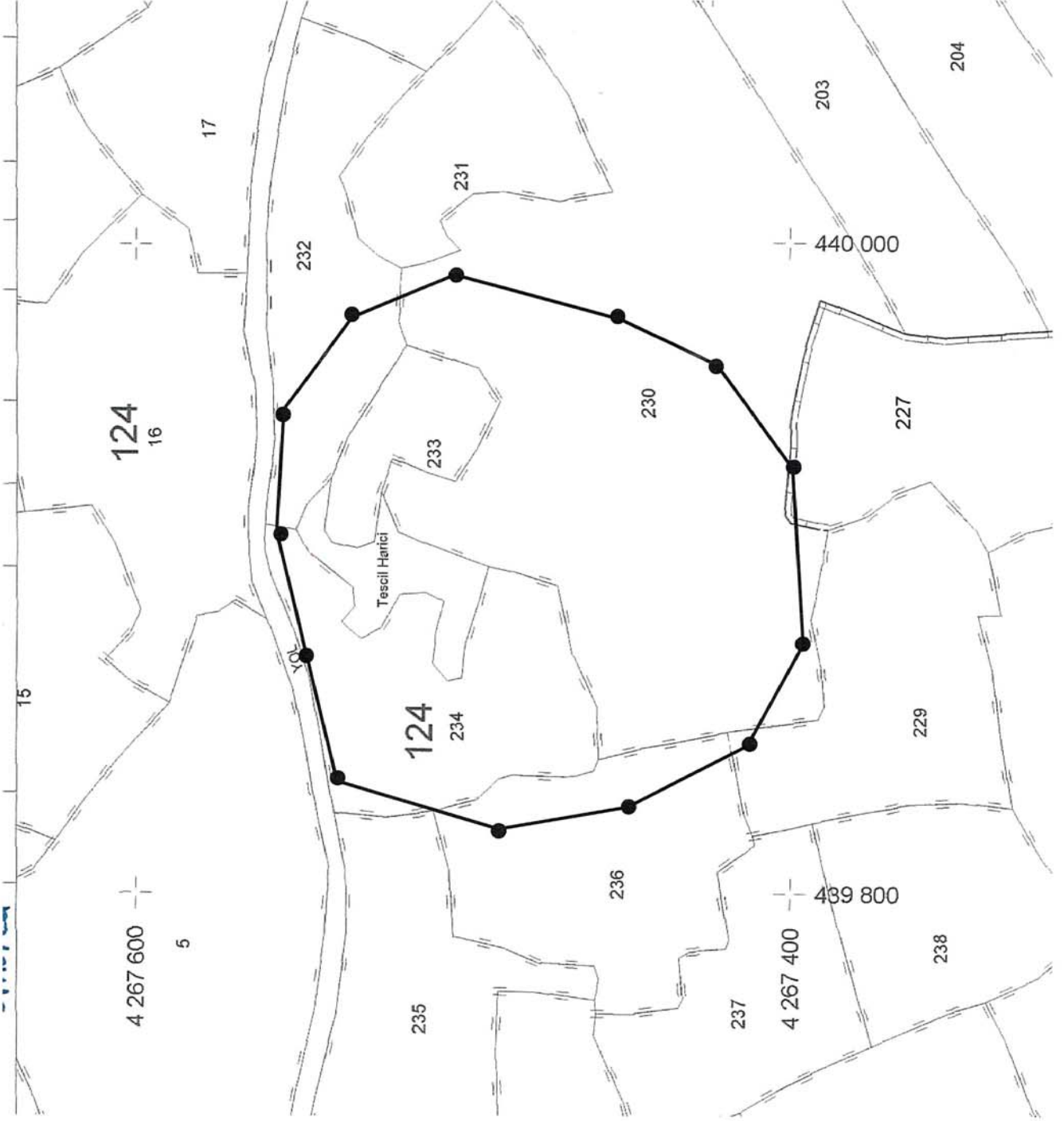

Pafta Adı: k22-c4
I.Derece Arkeolojik Sit
Alan: 21535.00 m²



UTM 3 derecelik dilime esas ED50
datumu koordinat değerleri

| Nokta No | Y | X |
|----------|------------|-------------|
| 1 | 439875.249 | 4267716.000 |
| 2 | 439926.676 | 4267728.328 |
| 3 | 439951.890 | 4267734.509 |
| 4 | 439989.835 | 4267732.270 |
| 5 | 440018.165 | 4267711.335 |
| 6 | 440031.146 | 4267679.896 |
| 7 | 440017.489 | 4267629.318 |
| 8 | 440003.518 | 4267599.759 |
| 9 | 439971.763 | 4267576.764 |
| 10 | 439917.621 | 4267573.549 |
| 11 | 439886.162 | 4267590.584 |
| 12 | 439887.348 | 4267627.215 |
| 13 | 439860.625 | 4267666.453 |

T.C
KÜLTÜR VE TURİZM BAKANLIĞI
Kütahya Kültür Varlıklarını
Koruma Bölge Kurulu Müdürlüğü

KÜLTÜR VARLIKLARINI KORUMA
BÖLGE KURULU MÜDÜRLÜĞÜ
26.06.2019 TARİH VE 5336
SAYILI KARAR EKİDİR



Burcu İLKBAHAR
Arkeolog

KÜTAHYA KÜLTÜR VARLIKLARINI KORUMA BÖLGE KURULU'NUN 26/06/2019 TARİH VE 5336 SAYILI KARARI İLE TESCİLLENEN I.(BİRİNCİ) DERECE ARKEOLOJİK SİT İÇERİSİNDE KALAN PARSELLERİN LİSTESİ

| SIRA NO | İLİ | İLÇESİ | KÖYÜ | PAFTA | ADA | PARSEL | ŞERH KONULACAK KISMI |
|---------|------|--------|--------|--------|-----|--------|----------------------------|
| 1 | Uşak | Ulubey | Omurca | k22-c4 | 124 | 227 | Bir Kısmı |
| 2 | Uşak | Ulubey | Omurca | k22-c4 | 124 | 229 | Bir Kısmı |
| 3 | Uşak | Ulubey | Omurca | k22-c4 | 124 | 230 | Bir Kısmı |
| 4 | Uşak | Ulubey | Omurca | k22-c4 | 124 | 232 | Bir Kısmı |
| 5 | Uşak | Ulubey | Omurca | k22-c4 | 124 | 233 | Tamamı |
| 6 | Uşak | Ulubey | Omurca | k22-c4 | 124 | 234 | Büyük Bir Kısmı |
| 7 | Uşak | Ulubey | Omurca | k22-c4 | 124 | 236 | Bir Kısmı |

T.C
KÜLTÜR VE TURİZM BAKANLIĞI
Kütahya Kültür Varlıklarını
Koruma Bölge Kurulu Müdürlüğü

KÜTAHYA
KÜLTÜR VARLIKLARINI KORUMA
BÖLGE KURULU MÜDÜRLÜĞÜ
26.06.2019 TARİH VE 5336
SAYILI KARAR EKİDİR

Bing
Burcu İLKBAHAR
Arkeolog

Mehmet Ali KARAKAYA
Müdür V.