



T.C.

KÜLTÜR VE TURİZM BAKANLIĞI
İZMİR 2 NUMARALI KÜLTÜR VARLIKLARINI
KORUMA BÖLGE KURULU
KARAR

TOPLANTI TARİHİ VE NO : 31.07.2019-469

35.02/1900

KARAR TARİHİ VE NO : 31.07.2019-11606

Toplantı Yeri
İZMİR

İzmir ili Bergama ilçesi Çaltıbahçe ve Koyuneli Mahalleleri mülki hudutlarında bulunan alanın Arkeolojik sit potansiyeli taşıdığına ilişkin; Kültür Varlıkları ve Müzeler Genel Müdürlüğünün 14.11.2018 tarih ve E.928437 sayılı yazısı eki Bakanlık Temsilcisi Raporu ve 11.02.2019 tarih ve E.126008 sayılı yazısı eki Araştırma Başkanı Raporu ve İzmir II Numaralı Kültür Varlıklarını Koruma Bölge Kurulu Müdürlüğünün 17.05.2019 tarihli ve E.426508 sayılı yazısı ve eki kurum görüşü haritası; 2863 sayılı Kanunun 7. Maddesi gereği iletilen kurum görüşleri; Kurul Müdürlüğü uzmanlarınca hazırlanan 29.07.2019 tarihli ve 338432 sayılı ile kayıtlı rapor okundu, ekleri incelendi, yapılan görüşmeler sonunda;

İzmir ili Bergama ilçesi Çahbahçe ve Koyuneli Mahalleleri mülki hudutlarında bulunan ve Araştırma Başkanlığınca Helenistik Dönem savunma yapısı olduğu ifade edilen yapı ve çevresini gösterir kararımız eki 1/5000 ölçekli kadastral pafta üzerinde işaretli alanın tashih edildiği şekli ile 1.(Birinci) Derece Arkeolojik Sit olarak tescil edilmesine, ekli tescil fişinin tashih edildiği şekliyle uygun olduğuna karar verildi.

İZMİR İLİ, BERGAMA İLÇESİ, ÇALIBAĞÇE VE KOYUNELİ MAHALLELERİ,

(BÜYÜKSOFULU TEPE)

1. (BİRİNCİ) DERECE ARKEOLOJİK SİT SINIRI

T.C.
KÜLTÜR VE TURİZM BAKANLIĞI
İZMİR 2 NUMARALI KÜLTÜR
VARLIKLARINI KORUMA BÖLGE
KURULU MÜDÜRLÜĞÜ

İZMİR 2 NUMARALI KÜLTÜR VARLIKLARINI
KORUMA BÖLGE KURULUNUN

31.07.2019 GÜN VE 11606 SAYILI KARARI EKİDİR.

ASLI GİBİDİR

Fuat KEŞKİN

ÇALIBAĞÇE

KOYUNELİ

186

176/2

159/23

159/22

159/28

159/27

159/26

159/25

159/17

159/20

159/21

159/18

159/24

159/32

159/11

159/12

159/15

159/16

159/19

159/10

159/13

159/14

159/99

159/5

159/8

159/6

159/7

KOYUNELİ

159/38

159/39

159/40

GÖSTERİM:

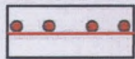

1. (BİRİNCİ) DERECE ARKEOLOJİK SİT SINIRI

Ö:1/5000

Berrin KAYA
Kültür ve Turizm Uzmanı
Şehir Plancısı

AVRUPA KONSEYİ T Ü R K İ Y E	KÜLTÜREL VARLIKLARI KORUMA ENVANTERİ KÜLTÜR VARLIKLARI VE MÜZELER GENEL MÜDÜRLÜĞÜ	K.V.K.E. S İ T	ENVANTER NO HARİTANO	3 5 . 0 2 / 1 9 0 0
İLİ : İzmir	İLÇESİ : Bergama	MAHALLE - KÖY VEYA MEVKİİ: Çalibahçe ve Koyuneli	KADASTRO PAFTA :	ADA : PARSEL-
ADI : Gözetleme Kulesi				
GENEL TANIM : Bergama İlçesi, Çalibahçe ve Koyuneli Mahalleleri arasındaki tepe üzerinde Pergamon Antik kentini doğrudan gören bir gözetleme kulesi.				
ŞİMDİKİ TEHLİKELER : Kaçak Kazılar				
ŞİMDİKİ DURUM : Tarım Arazisi				
SIT POTANSİYELİ : 2. (üçüncü) Derece Arkeolojik sit			KORUMA DERECESİ	
ŞİMDİKİ KORUMA : Yok.			HAZIRLAYANLAR : .../.../2019 Fırat ÇEŞME: Arkeolog	
ONERİLEN KORUMA : ilgili yerel yönetim ve güvenlik birimince alanın sık sık kontrolünün yapılması ve yerel halkın konuya ilişkin bilgilendirilmesi korumaya ilişkin ivedilikle alınması gereken önlemlerdir.			Berrin KAYA: Kültür ve Turizm Uzmanı (Şehir Planı)	
YAYIN DİZİSİ			KONTROL EDEN Fuat KESKİN Müdür V. KORUMA KURULU KARARLARI	
Bergama ilçesi, Çalibahçe ve Koyuneli Mahalleleri arasında, Çalibahçe Mahallesi'nin yaklaşık olarak 1,5 km güneydoğusunda bir tepe üzerinde yer almaktadır. Doruk noktasından kuzeybatı yönündeki Pergamon antik kentinin oldukça net görüldüğü bu nokta bulunduğu ovaya da oldukça hâkimdir. Üst noktasında güneybatı-kuzeydoğu yönünde korunan ölçülerine göre yaklaşık 2 m genişlik, 2 m uzunluk ile bir duvar temeli görülebilmektedir. Ayrıca yer yer çok nitelikli olmayan başka temel izlerini de görmek mümkündür. Tepenin eteklerinde ise çok miktarda moloz taş yığınları gözlemlenmiştir. Temellerinin gözlenemediği bu taş yığınlarının genellikle eğimin azaldığı, doğal ana kayanın oluşturduğu engellerin olmadığı noktalarda olması dikkat çekicidir. Bu yığınlar muhtemelen harçsız veya çamur harçlı savunma amaçlı taş duvarlara ait olmalıdır. Hâkim bir tepe üzerinde savunma amaçlı duvarların varlığı ve yerleşim alanı olabilecek düzlük alanların yok denilebilecek kadar az olması, yapılan incelemede seramik ve diğer pişmiş toprak malzemenin yaygın bir yerleşim yeri olabilecek kadar yoğun ve yaygın olmaması, bu nokta için savunma amaçlı kullanılan bir gözetleme kulesi tanımının yapılmasını mümkün kılmaktadır.			REVİZYON KORUMA KURULU ONAYI	

HARİTALAR

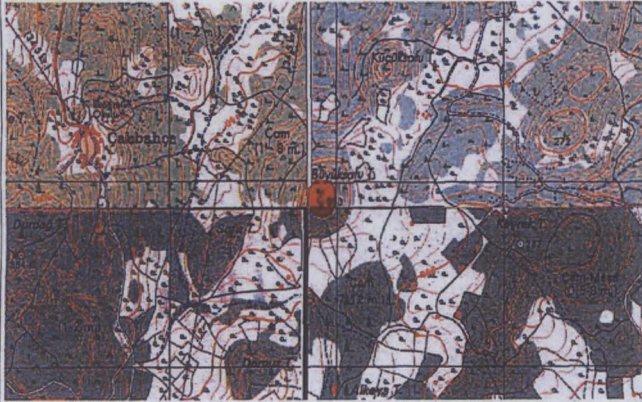

FOTOĞRAFLAR





T.C.
KÜLTÜR VE TURİZM BAKANLIĞI
İZMİR 2 NUMARALI
KÜLTÜR VARLIKLARINI KORUMA BÖLGE KURULUNUN

İZMİR 2 NUMARALI KÜLTÜR VARLIKLARINI
KORUMA BÖLGE KURULUNUN
31.07.2019 GÜN VE 11106 SAYILI KARARI EKİDİR

ASL KİBİDİR



Fırat ÖZGEMER
Arkeolog