

T.C.
KÜLTÜR ve TURİZM BAKANLIĞI
Bursa Kültür Varlıklarını Koruma Bölge Kurulu
KARAR

Toplantı Tarihi ve No : 26/07/2019 - 402
Karar Tarihi ve No : 26/07/2019- 9008

Toplantı Yeri
BURSA

Bursa ili, İnegöl ilçesi, Esenköy Mahallesi, Pamuççu Mevkiinde bulunan mülkiyeti Maliye Hazinesine ait orman vasfındaki tapunun H22c18a pafta, 121 ada, 118(kısmen) parselinde kayıtlı taşınmaz ile özel mülkiyete ait tapunun H22c18a pafta, 121 ada, 106(kısmen) parselinde kayıtlı taşınmazda kaçak kazı gerçekleştirilen alana yönelik olarak Bursa Müzesi Müdürlüğü uzmanlarınca gerçekleştirilen tespit çalışmasının sonuçlarının 2863 sayılı Kanun'un 7. Maddesi doğrultusunda iletilen Kurum ve Kuruluşların görüşleri dikkate alınarak değerlendirilmesine ilişkin Bursa Valiliği, Çevre ve Şehircilik İl Müdürlüğü'nün 11/06/2019 tarih ve 30196 sayılı yazısı, Karayolları 14. Bölge Müdürlüğü'nün 12/06/2019 tarih ve 162711 sayılı yazısı, İnegöl Belediye Başkanlığının 14/06/2019 tarih ve 6050 sayılı yazısı, İnegöl Milli Emlak Şefliğinin 18/06/2019 tarih ve 31633 sayılı yazısı, Bursa Büyükşehir Belediye Başkanlığı'nın 24/06/2019 tarih ve 105929 sayılı yazısı, Devlet Su İşleri Genel Müdürlüğü 1. Bölge Müdürlüğü'nün 10.07.2019 tarih ve 439558 sayılı yazısı ile Müdürlüğümüzün 22/07/2019 tarih ve 325236 sayılı rapor okundu ekleri ve ilgili dosyası incelendi yapılan görüşmeler sonucunda;

Bursa ili, İnegöl ilçesi, Esenköy Mahallesi, Pamuççu Mevkiinde bulunan mülkiyeti Maliye Hazinesine ait orman vasfındaki tapunun 121 ada, 118(kısmen) parselinde kayıtlı taşınmaz ile özel mülkiyete ait tapunun 121 ada, 106(kısmen) parselinde kayıtlı taşınmazda kaçak kazı gerçekleştirilen alana yönelik olarak Bursa Müzesi Müdürlüğü uzmanlarınca arşitrav parçası, sütun tamburu, stroper, duvar kalıntısı tespit edilen, kalıntılar ve yüzey buluntuları dikkate alınarak Manastır kalıntısı olabileceği değerlendirilen sınırları kararımız eki paftada işaretli alanın önerilen şekilde 2863 sayılı Kanun ve Kültür ve Tabiat Varlıklarını Koruma Yüksek Kurulu'nun 05/11/1999 tarih ve 658 sayılı İlke Kararı doğrultusunda 1. derece Arkeolojik Sit olarak tescil edilmesine, tescil fişinin uygun olduğuna,

Tapu Müdürlüğünce, H22c18a pafta, 121 ada, 106 ve 118 parsellerin beyanlar hanesine "Kısmen 1. derece Arkeolojik Sit Alanıdır" şerhinin konularak Koruma Bölge Kurulu Müdürlüğüne bilgi verilmesine;

Müze Müdürlüğü uzmanlarının 27/05/2019 tarihli raporunda 2013 yılında yapıldığı anlaşılan kaçak kazıyla ilgili olarak yasal soruşturmanın açılarak sonucundan Koruma Bölge Kurulu Müdürlüğüne bilgi verilmesine karar verildi.

AVRUPA KONSEYİ		DOĞAL VE KÜLTÜREL VARLIKLARI KORUMA ENVANTERİ DKVKE			SİT	ENVANTER NO:
TÜRKİYE		ESKİ ESERLER VE MÜZELER GENEL MÜDÜRLÜĞÜ				HARİTA NO:
İLİ:	Bursa	İLÇESİ:	İnegöl	MAHALLE KÖY VEYA MEVKİİ :	Esenköy	PARSEL: 121 ada 106 parsel (kısmen), 118 parsel (kısmen)

ADI: Manastır

Bursa ili, İnegöl İlçesi, Esenköy Mahallesi'nin yaklaşık olarak 1,6 km güneybatısında yer almakta olup, alana Esenköy Mahallesi'nin batısındaki tarla-orman ve patika yollar ile ulaşabilmektedir. Eğimli ve kayalık bir arazi yapısında sahip olan alan kestanelik ve devlet ormanı vasıflı arazi olup orman ağaçları ile kaplıdır. Alanda yerinde yapılan incelemede; tkgm parsel sorgulama uygulaması kullanılarak yapılan tespitte göre bahse konu yerin 121 ada 106 nolu parselde 40.084846 enlem 29.362591 boylam koordinatlarında bulunduğu anlaşılmış olup alanda kaçak kazı sonucu açığa çıkartılmış harçlı moloz taş örgülü duvar ve duvar örgüsüne ait harçlı pişmiş toprak tuğla parçaları ile üst örtüye ait stroter parçalarının yüzeydeki yoğun bir şekilde yayılımı tarafımızdan izlenmiştir. Alanda yine kaçak kazı sonucu ortaya çıkarılmış sütun tamburları ve mimari parçalar (arşitrav) görülmüştür. Alanda, kaçak kazı sonucu oluşmuş yoğun tahribat izleri mevcuttur. Yüzey bulguları ile bulguların dağılımı ve alanın konumu dikkate alındığında bu alanda Doğu Roma Dönemine ait Manastır yapısının bulunduğu anlaşılmaktadır.

ŞİMDİKİ TEHLİKELER : Kaçak Kazı

ŞİMDİKİ DURUM : Kaçak Kazı ile kısmen tahrip edilmiş durumdadır.

SİT POTANSİYELİ : 1. Derece Arkeolojik

ŞİMDİKİ KORUNMA :Yok

ÖNERİLEN KORUNMA : 1. Derece Arkeolojik

KORUMA DERECESİ: 1. Derece Arkeolojik

Ahmet B. ÜNER Müze Araştırmacısı

Selçuk ÇAPRAK Arkeolog

KONTROL EDEN:

G. M. E. E. A. Y. K. KARARLARI

NO:

/ /20..

/ /20..

/ /20..

YAYIN DİZİSİ

ASLI GİBİDİR

Bursa Koruma Bölge Kurulunun

26.07.2019 gün ve 9088...sayılı

karar ekidir.

GÖZLEMLER

Erdoğan GETİNDAG
Koruma Bölge Kurulu Müdürü

ONANDI

REVİZYON

G. M. E. E. A. Y. K. ONAY:

HARİTA/FOTOĞRAF:

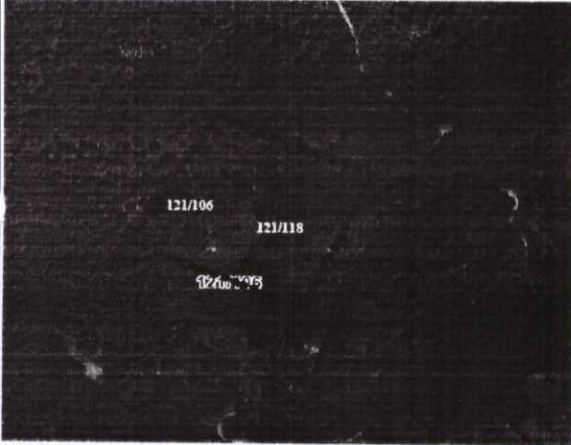

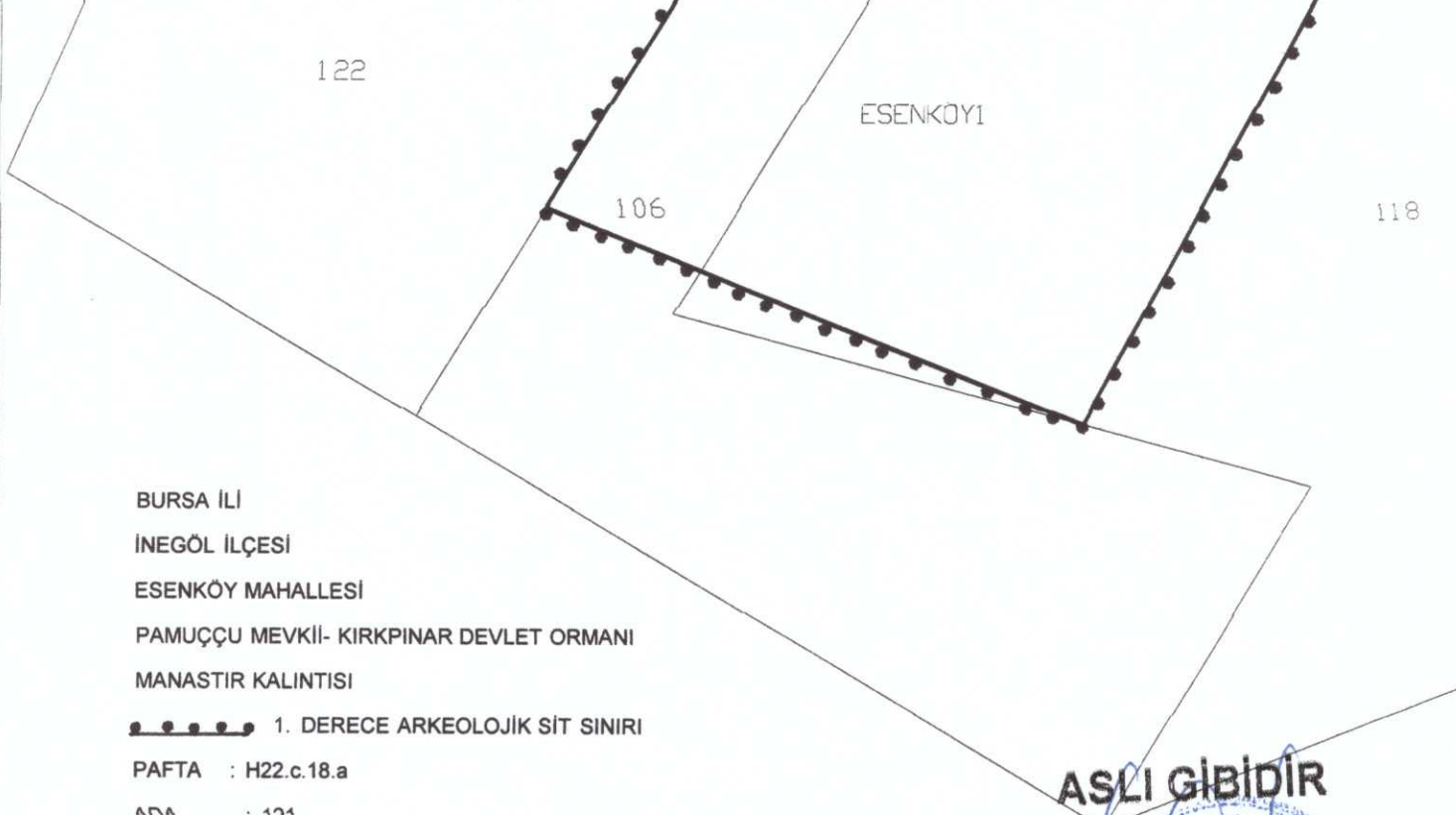
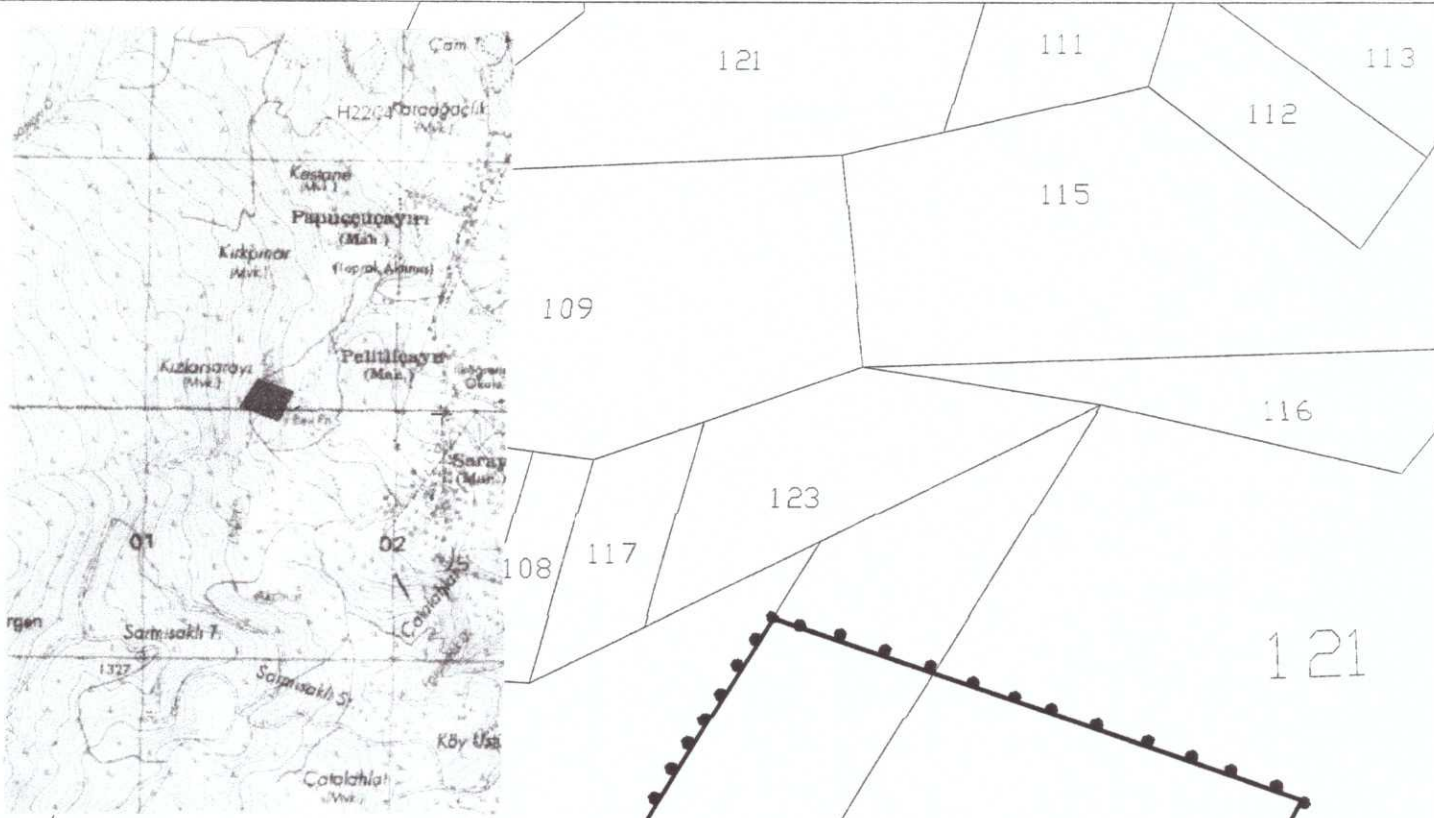

BURSA İLİ
 İNEGÖL İLÇESİ
 ESENKÖY MAHALLESİ
 PAMUÇÇU MEVKİLİ- KIRKPINAR DEVLET ORMANI
 MANASTIR KALINTISI
 ●●●●● 1. DERECE ARKEOLOJİK SİT SINIRI
 PAFTA : H22.c.18.a
 ADA : 121
 PARSEL : 106 (Kismen), 118 (Orman-Kismen)
 ÖLÇEK : 1 / 2000

ASLI GİBİDİR

Erdal ÇETİNDAG
 Koruma Bölge Kurulu Müdürü

ÖNERİ 1. DERECE ARKEOLOJİK SİT KÖŞE KOORDİNATI

NoktaNo	Y	X	NoktaNo	Y	X
X0	701596.94707	4440073.51152	X1	701533.31341	4439955.41531
X2	701456.41142	4440121.07560	X3	701389.75269	4440012.78098

(ED-50) 6 Derece

ONANDI

Bursa Koruma Bölge Kurulunun
 26.07.2019 gün ve 9008...sayılı
 karar ekidir.