

T.C.
KÜLTÜR ve TURİZM BAKANLIĞI
Bursa Kültür Varlıklarını Koruma Bölge Kurulu

16.16.104

KARAR

Toplantı Tarihi ve No : 28/08/2019- 404
Karar Tarihi ve No : 28/08/2019-9024

Toplantı Yeri
BURSA

Bursa İli, Yenişehir ilçesi Yıldırım Mahallesi, Sarıbayır mevkiinde mülkiyeti Maliye Hazinesine ait Orman vasfındaki tapunun 122 ada-1 parselinde kayıtlı taşınmazda kaçak kazı yapılan saha ve çevresinde gerçekleştirilen tespit çalışmasının sonuçlarının iletilen Kurum görüşleri dikkate alınarak değerlendirilmesine ilişkin Bursa Valiliği İl Kültür ve Turizm Müdürlüğü'nün 28.01.2019 tarih ve 82003, Bursa Büyükşehir Belediye Başkanlığı'nın 18/06/2019 tarih ve 102131, Karayolları 14. Bölge Müdürlüğü'nün 12/06/2019 tarih ve 162712 DSİ 1.Bölge Müdürlüğü'nün 30/07/2019 tarih ve 485635 sayılı yazıları ile Koruma Bölge Kurulu Müdürlüğü uzmanlarınca hazırlanan 27/05/2019 gün ve 249169 ve 22/08/2019 tarih ve 370122 sayılı raporları okundu, ekleri ve ilgili dosyası incelendi, yapılan görüşmeler sonucunda;

Bursa İli, Yenişehir ilçesi Yıldırım Mahallesi, Sarıbayır mevkiinde mülkiyeti Maliye Hazinesine ait Orman vasfındaki tapunun 122 ada-1 parselinde kayıtlı taşınmazda kaçak kazı yapılan sahada, 2863 sayılı Kanunun 6.maddesi kapsamındaki sivri kemerli pişmiş toprak mezara rastlanması nedeniyle burada Bizans dönemine ait nekropol olduğu anlaşıldığından sınırları kararımız ekinde işaretli alanın önerilen şekilde 1. derece Arkeolojik Sit olarak tescil edilmesine;

Tapu Müdürlüğüne 122 ada-1 parselin tapu siciline "kısmen 1. derece Arkeolojik Sit alanıdır" şerhinin düşülerek Koruma Bölge Kurulu Müdürlüğüne bilgi verilmesine,

Sarıbayır Nekropolü 1. derece Arkeolojik Sit alanının geçiş dönemi koruma esasları ve kullanma şartları olarak, Kültür ve Tabiat Varlıklarını Koruma Yüksek Kurulu'nun 05/11/1999 tarih ve 658 sayılı ilke kararıyla 1. derece arkeolojik sit alanlarıyla ilgili getirilmiş hükümlerin geçerli olduğuna;

Gerçekleştirilen kaçak kazıyla ilgili olarak başlatıldığı anlaşılan yasal soruşturmanın sonucundan Koruma Bölge Kurulu Müdürlüğüne bilgi verilmesine karar verildi.

AVRUPA KONSEYİ	DOĞAL VE KÜLTÜREL VARLIKLARI KORUMA ENVANTERİ	D.K.V.K.E	ENVANTER NO:
TÜRKİYE	KÜLTÜR VARLIKLARI VE MÜZELER GENEL MÜDÜRLÜĞÜ	SİT	HARİTA NO:
İLİ: BURSA	İLÇESİ: YENİŞEHİR	MAHALLE: YILDIRIM	KADASTRO: DAVULGALIK DEVLET ORMANI 122 ada-1 parsel(kısmen)
ADI: SARIBAYIR NEKROPOLÜ			
GENEL TANIM: Yıldırım mahallesinin 500m. kadar doğusunda Bizans dönemi nekropolü			
ŞİMDİKİ TEHLİKELER:			
ŞİMDİKİ DURUM:			
SİT POTANSİYELİ: Yörenin Arkeolojik potansiyeline yaptığı katkı açısından önem taşımaktadır. Pişmiş toprak mezar, çati yapısı açısından önem arz etmektedir.			KORUMA DERESESİ: I. derece ARKEOLOJİK SİT
ŞİMDİKİ KORUMA: Herhangi bir şekilde korunmamaktadır. Bölge makiliklerden oluşmaktadır.			HAZIRLAYANLAR Hakan GEZER-Jeo. ve Fot. Müh. Koray TAŞDEMİR-Arkeolog Göze KIRANER-Arkeolog 22.08.2019
ÖNERİLEN KORUMA:			KONTROL EDEN Erdal ÇETİNDAG-Müdür
YAYIN DİZİSİ:Rastlanılmamıştır.			28/08/2019 gün ve 3024 sayılı karar ekidir.
GÖZLEMLER			

HARİTALAR, FOTOĞRAFLAR

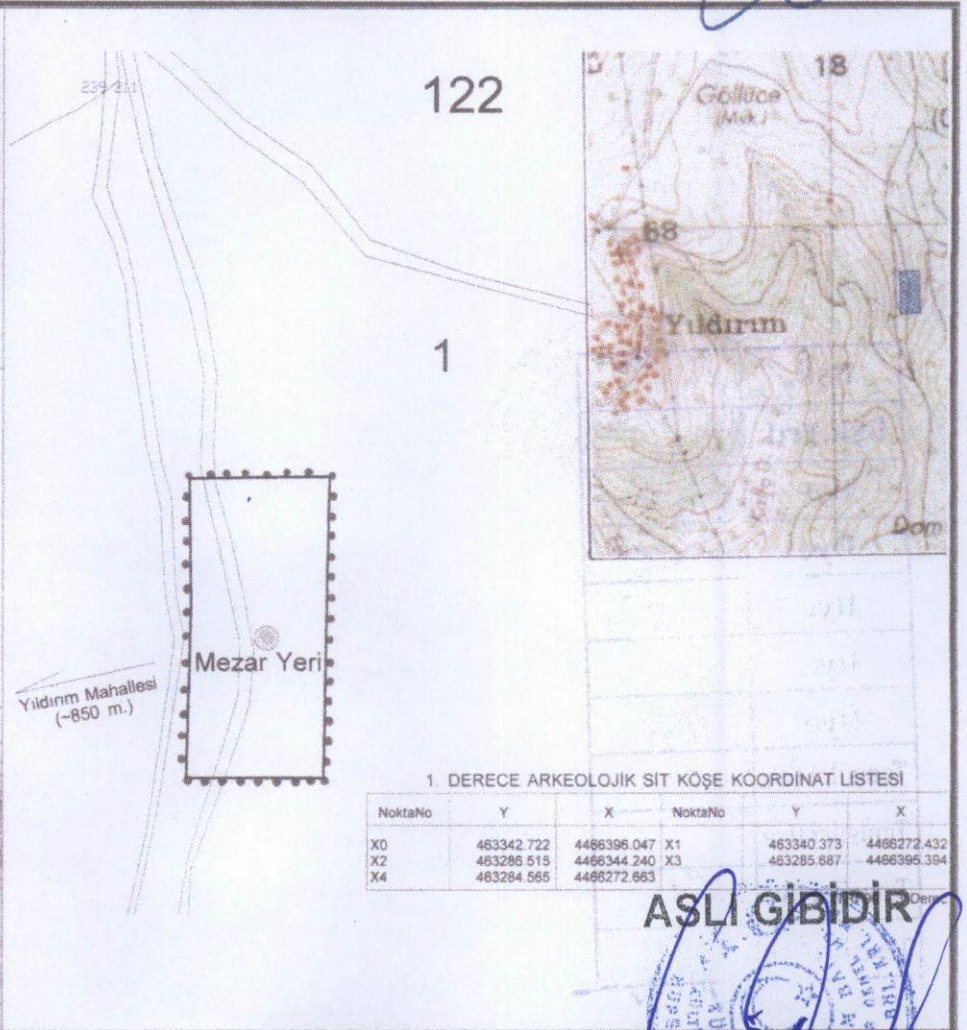

ASLI GIBİDİR

Erdal ÇETİNDAG
Koruma Bölge Kurulu Müdürü

239/211

122

1

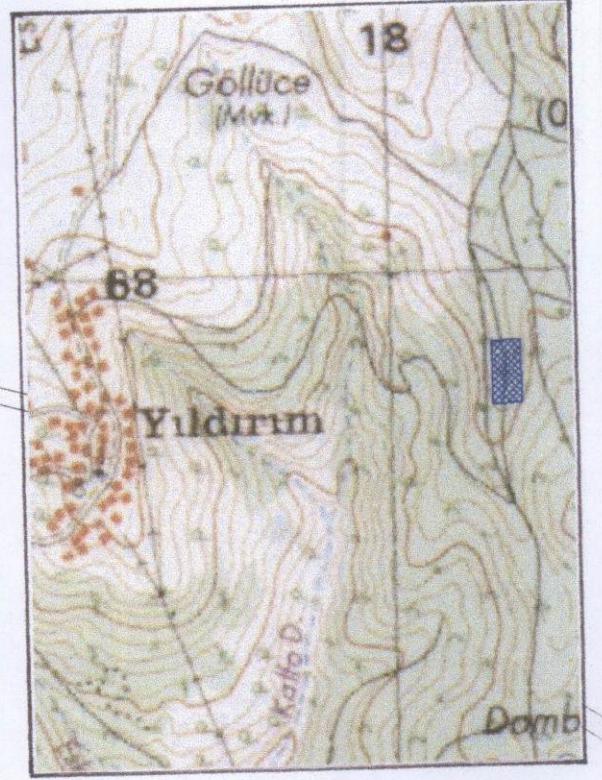

Mezar Yeri

Yıldırım Mahallesi
(~850 m.)

Bursa Kültür Varlıklarını Koruma
Bölge Kurulunun

28/08/2019 gün ve 9024... sayılı

karar ektir.

1. DERECE ARKEOLOJİK SİT KÖŞE KOORDİNAT LİSTESİ

NoktaNo	Y	X	NoktaNo	Y	X
X0	463342.722	4466396.047	X1	463340.373	4466272.432
X2	463286.515	4466344.240	X3	463285.687	4466395.394
X4	463284.565	4466272.663			

ITRF96 - 3 Derece

BURSA İLİ

YENİŞEHİR İLÇESİ

YILDIRIM KÖYÜ

SARIBAYIR TEPESİ

DAVULGALIK DEVLET ORMANI - DAVULGALIK MEVKİLİ

BİZANS DÖNEMİ ÇATI MEZAR - 122 ADA, 1 PARSEL

..... 1. DERECE ARKEOLOJİK SİT SINIRI

ÖLÇEK : 1 / 2000

ASLI GİBİDİR

Erdal ÇETİNDAG

Koruma Bölge Kurulu Müdürü

Hakan GEZER
Jeo. Fotoğ. Müh.

Gözde NİRANER
Arkeolog

KORAY TAŞDEMİR

28/08/2019

Bşk.	
Bşk. Yrd.	
Üye	
Üye	
Üye	
Üye	
Üye	
Temsilci Üye	
Temsilci Üye	
Temsilci Üye	
Temsilci Üye	