

T.C.  
KÜLTÜR VE TURİZM BAKANLIĞI  
Kayseri Kültür Varlıklarını Koruma Bölge Kurulu  
KARAR

Toplantı No ve Tarih : 242 - 24.04.2019  
Karar No ve Tarih : 3872- 24.04.2019

Toplantı Yeri  
KAYSERİ

Kayseri ili, Kocasinan ilçesi, Gömeç Mahallesi, Malkayası mevkiinde bir kısmı tapunun 2050 parselinde, bir kısmı tescil harici alanda kalan, Müdürlüğümüz uzmanları tarafından tespit edilen “*Malkayası Mevkii Kaya Mezarları (Nekropol Alanı)*” I. derece Arkeolojik sit alanı olarak tescil edilmesi ve kaçak kazı konusunun Kurulumuzda değerlendirilmesi istemine ilişkin Kocasinan Kaymakamlığı’nın (İlçe Jandarma Komutanlığı) 21.02.2019 tarih, 32746518-0410-191 sayılı yazısı, konuya ilişkin Kültür ve Turizm Bakanlığı, Yatırım ve İşletmeler Genel Müdürlüğünün 06.03.2019 tarih ve E.201413; Kayseri Valiliği, Çevre ve Şehircilik İl Müdürlüğünün,07.03.2019 tarih ve E.5246; Enerji ve Tabii Kaynaklar Bakanlığı, Maden ve Petrol İşleri Genel Müdürlüğünün 01.03.2019 tarih ve E.412092; Kayseri Valiliği’nin (Yatırım İzleme ve Koordinasyon Başkanlığı) 11.03.2019 tarih, E.5309; Kocasinan Belediyesi’nin (Plan ve Proje Müdürlüğü) 05.03.2019 tarih, E.854/2737; Kayseri Valiliği’nin (İl Kültür ve Turizm Müdürlüğü) 01.03.2019 tarih, E.186920; Kayseri Valiliği’nin (İl Tarım ve Orman Müdürlüğü) 18.03.2019 tarih, E.892838 sayılı olumlu kurum görüş yazıları, raportörlerinin 24.04.2019 tarih, 192240 sayılı dosya inceleme raporu okundu, açıklamaları dinlendi, dosyasındaki bilgi ve belgeler incelendi, yapılan görüşme sonucunda;

Kayseri ili, Kocasinan ilçesi, Gömeç Mahallesi, Malkayası mevkiinde, bir kısmı özel mülkiyete ait tapunun 2050 parselinde, bir kısmı tescil harici alanda tespit edilen “*Malkayası Mevkii Kaya Mezarları (Nekropol Alanı)*”nın 2863 sayılı Yasanın 6. Maddesi kapsamına giren özellikler taşınması nedeniyle I. Derece arkeolojik sit alanı olarak tescil edilmesi isteminin uygun olduğuna;

- Bu doğrultuda hazırlanan ve kararımız eki olan 1/2000 ölçekli kadastral ve 1/25000 ölçekli topoğrafik haritalar ile sit fişinin uygun olduğuna;
- Kayseri ili, Kocasinan ilçesi, Gömeç Mahallesi, Malkayası mevkiinde, tapunun 2050 parselinin pafta, fen klasörü ve tapu kütüğü beyanlar hanesine “**bir kısmı I. Derece Arkeolojik sit alanıdır**” şerhinin ilgili Tapu ve Kadastro Müdürlüklerince 13.03.2012 tarih ve 28232 sayılı Resmi Gazetede yayımlanarak yürürlüğe giren “Korunması Gerekli Taşınmaz Kültür Varlıklarının ve Sitlerin Tespit ve Tescili Hakkında Yönetmelik” gereği verilmesine,
- Bir kısmı tescil harici alanda kalmasından dolayı bu alanda yeni bir sınırlandırma ve parsel ihdası olması durumunda Kurulumuzdan izin alınmasına,
- Sit alanı sınırları içinde kalan taşınmazlara yönelik Kültür ve Tabiat Varlıklarını Koruma Yüksek Kurulu’nun 05.11.1999 gün ve 658 sayılı ilke kararının I. derece arkeolojik sit alanlarına ilişkin 1. Maddesinde belirtilen Koruma ve Kullanma Koşullarının geçerli olduğuna,
- Sit Alanına ilişkin Kocasinan Belediyesi tarafından süresi içinde Koruma Amaçlı İmar Planı hazırlanmasına,
- Sit alanı üzerinde yapılmış olan kaçak kazılar ile ilgili 2863 sayılı Yasaya muhalefet edenler hakkında yasal işlem başlatılmasına, adli makamlardan uygun görüş alındıktan sonra kaçak kazı çukurlarının gerekli güvenlik önlemleri alınarak yerel yönetimlerce müze müdürlüğü denetiminde kapatılmasına,
- Sit alanında daha fazla tahribata neden olunmaması için taşınmazın belli aralıklarla kolluk kuvvetlerince kontrolünün sağlanmasına karar verildi.

**ASLI GİBİDİR**

AVRUPA KONSEY	DOĞAL VE KÜLTÜREL VARLIKLARI KORUMA ENVANTERİ	D.K.V.K.E	SİT	ENVANTER NO:	545
TÜRKİYE	KÜLTÜR VARLIKLARI VE MÜZELER GENEL MÜDÜRLÜĞÜ			HARİTA NO:	
İLİ: KAYSERİ	İLÇESİ: KOCASINAN	MAHALLE KOY: Gömeç Mahallesi		KADASTRO:	
		VEYA MEVKİL : Malkayası Mevkii		PAFTA:	
Adı: MALKAYASI MEVKİL KAYA MEZARLARI				ADA: 0	PARSEL: 2050

**GENEL TANIM:**  
**Kayaya oyma mezarlar:** Kayseri İli, Kocasinan İlçesi, Gömeç Mahallesi, Malkayası Mevkiinde, özel mülkiyete ait tapunun 2050 numaralı parselinin bir kısmı ile tescil harici alanın bir kısmında yer almaktadırlar. Özellikle kaçak kazılar sonucunda kapı kısmı kısmen açılan, kaya kütlesi oyularak yapılmış ve tek odalı olmak üzere planlanmış olduğu görülen kaya mezarına yönelik; dikdörtgene yakın bir form özelliği göstermektedir mezar içerisinde bulunan mezar boşluğu dediğimiz kısım, mezar merkezinin önemli bir kısmını kaplamakta ve tavan seviyesinden oldukça aşağıda yapılmıştır. Mezar odasının iç kısmında bulunan ve tek (sağ) yönünü kaplayan mezar içerisinde ölülerin yatırıldığı (kline) sağlam bir şekilde korunmuştur. Mezarın giriş kapısında herhangi bir kapı aksamına ait izin olmaması mezar girişinin muhtemelen bir taş blok ile kapatıldığını göstermektedir. Basit ve yalın yapılmış olan mezarın kısmen açılmış ön cephesinde ve iç kısımlarında dekoratif bezemeye rastlanılmamış olup, duvarlarda herhangi bir sıva izine rastlanılmamıştır. Mezarın yan duvarlarından ve zeminin başından itibaren başlayan işçilikten de anlaşılacağı üzere mezar simetri kavramına dikkat edilmiştir. Bu kaya mezarının çevresinde ve kayalık alanların geliştiği yerlerde yaptığımız yüzey incelemesinde doğal kayalık alanda ana kayaya oyularak oluşturulan irili ufaklı zeminde kayaya oyulmuş mezarlara rastlanılmaktadır, incelenen mezarların bir kısmının mezar kapaklarının tahribat sonucu yok edildiği tespit edilmiştir. İnceleme sonunda mezarların orijinal buluntularına ulaşılamamış ve mezar çevresinde yapılan incelemelerde herhangi bir buluntuya rastlanılmadı. Mezarların tipolojik olarak değerlendirilmesinden mezarların Roma Dönemi'nde yapıldığı söylenebilir. Nekropol diyebileceğimiz bu alanda karşımıza çıkan mezarların, zarar görek günümüze kadar ulaşabilmiş olan bu kaya mezarlarının genel anlamıyla değerlendirecek olursak oldukça tahribata açık durumda olduğu tespit edilmiştir. Doğal kayalık alanda ve tespit edilen kaya mezarlarının çevresinde kaçak kazı çukurlarının yanı sıra taşların yerlerinden oynatılmış olduğu görüldü. Bu da mezar çevrelerinde ve içerisinde yakın zamanda kaçak kazıların yapıldığının kanıtıdır.

<b>ŞİMDİKİ TEHLİKELER</b>	: KAÇAK KAZILAR
<b>ŞİMDİKİ DURUM</b>	:TAHRİBATA UĞRAMIŞ
<b>SİT POTANSİYELİ</b>	: I. DERECE ARKEOLOJİK SİT ALANI
<b>ŞİMDİKİ KORUMA</b>	: KORUMASIZ
<b>ÖNERİLEN KORUMA</b>	: 1/2000 ÖLÇEKLİ HARİTADA İŞARETLİ OLDUĞU ŞEKLİYLE I.DERECE ARKEOLOJİK SİT ALANI OLARAK TESCİLİ VE KOLLUK KUVVETLERİNCE KONTROLÜ
<b>YAYIN DİZİSİ</b>	:
<b>GÖZLEMLER</b>	:Nekropol alanı günümüz zamanına kadar korunaksız gelerek tahrip edilmiştir.
	<b>KORUMA DERECESESİ</b> : I. (BİRİNCİ) DERECE ARKEOLOJİK SİT ALANI
	<b>HAZIRLAYANLAR:</b> 27.02.2019 Hüseyin Serdar OK Arkeolog <i>[Signature]</i> Özlem GÖKPINAR DEMİRCİ Harita Mühendisi <i>[Signature]</i> Canan AKDAŞ YAŞAR Sanat Tarihçi <i>[Signature]</i>
	<b>KONTROL EDEN:</b> Fatih ÇAPAR Bölge Kurul Müdür V.
	<b>K.K.V.K., B. K. KARARLARI</b> NO: <i>[Signature]</i> TARİH: 24.04.2019 NO: <i>[Signature]</i> TARİH:
	<b>REVİZYON</b> K.K.V.K.B.K. ONAYI: <i>[Signature]</i> 24.04.2019

**HARİTALAR, FOTOĞRAFLAR :**

KAYSERİ İLİ, KOCASINAN İLÇESİ, GÖMEÇ MAHALLESİ, MALKAYASI MEVKİL  
MALKAYASI MEVKİL KAYA MEZARLARI (NEKROPOL ALANI)  
— ÖNERİ I.(BİR) DERECE ARKEOLOJİK SİT ALANI SINIRI

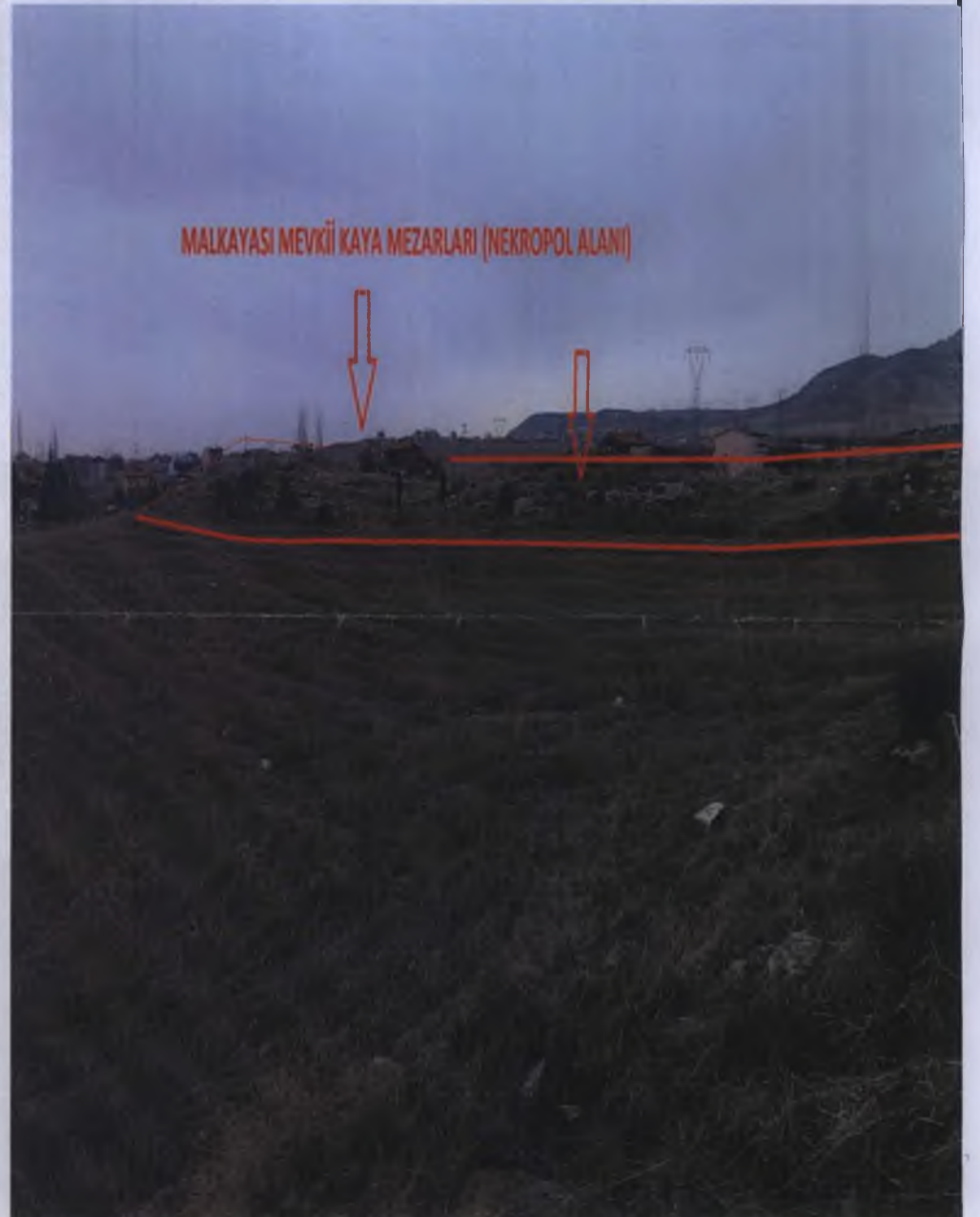
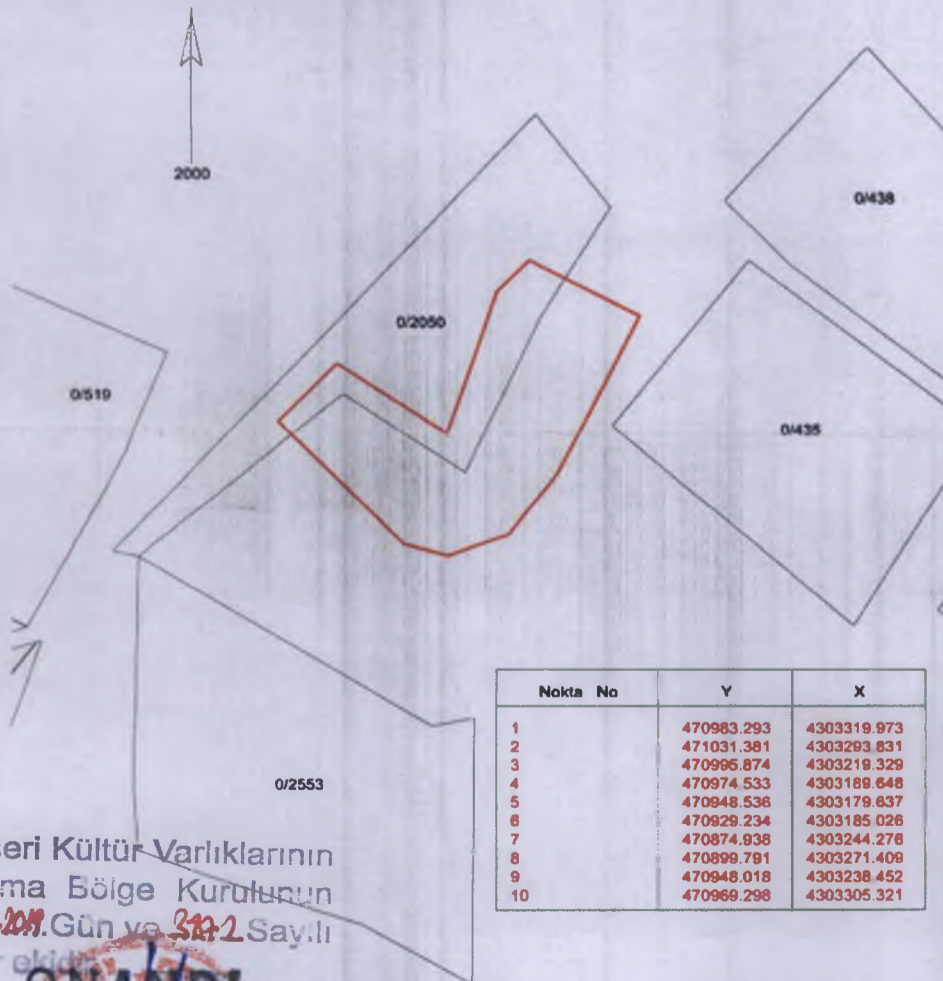

Kayseri Kültür Varlıklarının  
Koruma Bölge Kurulunun  
24.04.2019 Gün ve 312/2 Sayılı  
Kararıyla

**ONAYI**  
Fatih ÇAPAR  
Bölge Kurul Müdürü V.

197-96 koordinat sistemine göre hazırlanmıştır.

*[Handwritten signatures and initials]*

2017



for hand

KAYSERİ İLİ, KOCASINAN İLÇESİ, GÖMEÇ MAHALLESİ, MALKAYASI MEVKİİ  
MALKAYASI MEVKİİ KAYA MEZARLARI (NEKROPOL ALANI)

I. (BİR) DERECE ARKEOLOJİK SİT ALANI SINIRI



Nokta No	(UTM)Universal Y Trans	ED50 (European Datum X	(UTM)Universal Y2 Trans	ED50 (European Datum X2
1	731319.265	4305105.755	471005.215	4303502.027
2	731368.198	4305081.202	471053.303	4303475.886
3	731335.150	4305005.553	471017.796	4303401.383
4	731314.790	4304975.180	470996.455	4303371.702
5	731289.131	4304964.317	470970.458	4303361.691
6	731269.656	4304969.070	470951.156	4303367.080
7	731213.429	4305026.519	470896.860	4303426.330
8	731237.383	4305054.460	470921.713	4303453.463
9	731286.680	4305023.098	470969.940	4303420.506
10	731305.755	4305090.647	470991.220	4303487.375

4 Akbayı

KAYSERİ İLİ, KOCASINAN İLÇESİ, GÖMEÇ MAHALLESİ, MALKAYASI MEVKİİ  
MALKAYASI MEVKİİ KAYA MEZARLARI (NEKROPOL ALANI)

I.(BİR) DERECE ARKEOLOJİK SİT ALANI SINIRI



2000

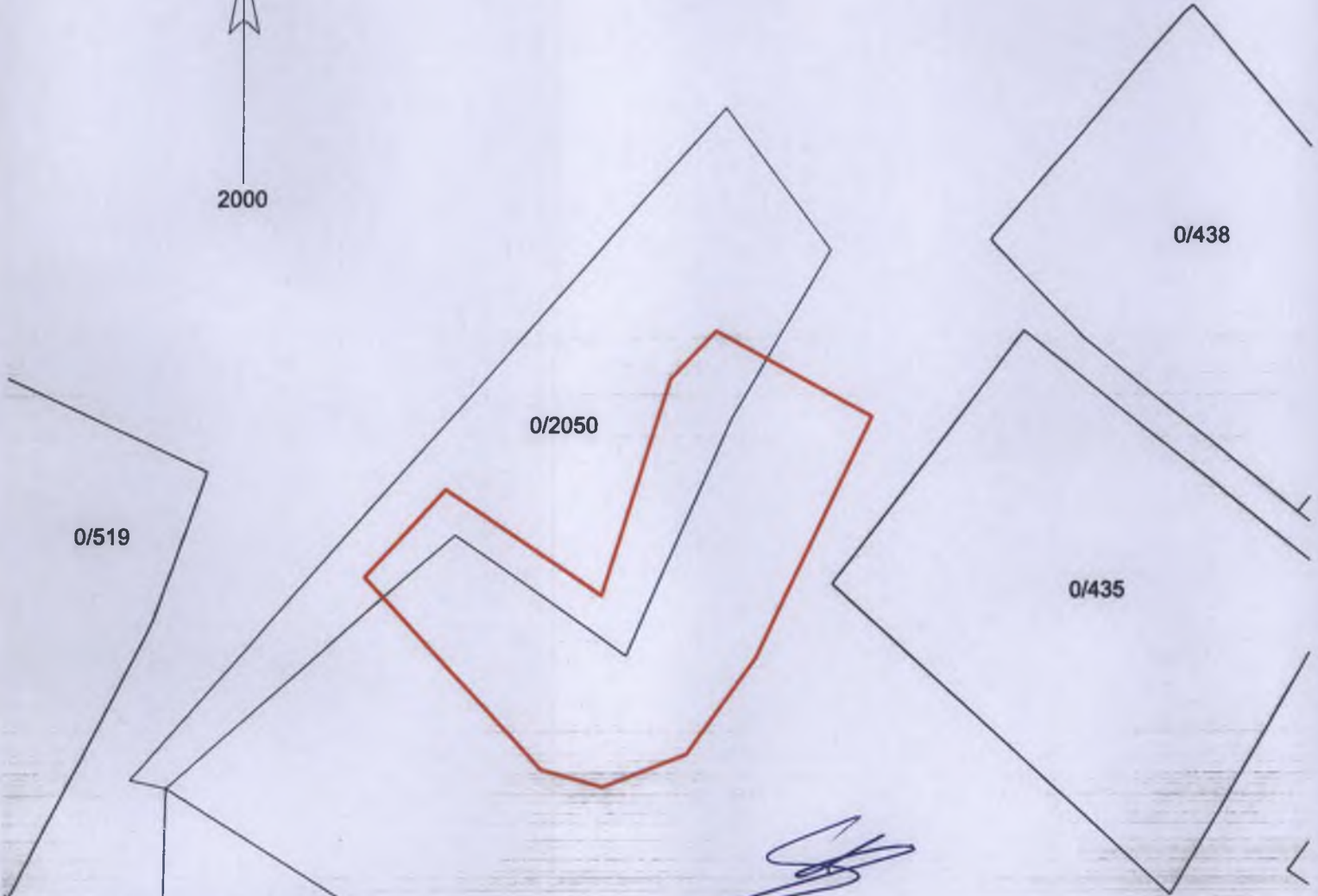

Kayseri Kültür Varlıklarının  
Koruma Bölge Kurulunun  
24.04.2017. Gün ve 2832 Sayılı  
kararı ile



0/2553

Nokta No	Y	X
1	470983.293	4303319.973
2	471031.381	4303293.831
3	470995.874	4303219.329
4	470974.533	4303189.648
5	470948.536	4303179.637
6	470929.234	4303185.026
7	470874.938	4303244.276
8	470899.791	4303271.409
9	470948.018	4303238.452
10	470969.298	4303305.321

Özlem GÖKPINAR DEMİRCİ  
Harita Mühendisi