

**T.C.**  
**KÜLTÜR VE TURİZM BAKANLIĞI**  
**EDİRNE KÜLTÜR VARLIKLARINI**  
**KORUMA BÖLGE KURULU**  
**K A R A R**

**Toplantı Tarihi-No : 03.09.2019 - 318**  
**Karar Tarihi ve No : 03.09.2019 - 6214**

**Toplantı Yeri**  
**EDİRNE**

Kırklareli İli, Vize İlçesi, Okçular Köyü, Köprüderesiserisi-İndere Mevkii, E19c17c, 137 ada, 17 parselde Maliye Hazinesi mülkiyetinde kayıtlı bulunan, sit alanı dışında kalan, tapuda orman vasıflı taşınmaz üzerinde Müdürlüğümüzün 08.08.2019 tarihli görevlendirmesi gereği tespiti yapılan Köprüdere-İnderesi Mağarası'nın 2863 sayılı yasa kapsamında tescili hakkında raportörün raporu okundu, dosyası incelendi, yapılan görüşmeler sonucunda;

Kırklareli İli, Vize İlçesi, Okçular Köyü, Köprüderesiserisi-İndere Mevkii, E19c17c, 137 ada, 17 parselde Maliye Hazinesi mülkiyetinde kayıtlı bulunan, sit alanı dışında kalan, tapuda orman vasıflı taşınmaz üzerinde bulunan Köprüdere-İnderesi Koca Mağarası'nın 2863 sayılı yasanın 6.ve 7.maddeleri ile ilgili yönetmeliğin 4.maddesi kapsamına giren özellikler taşıması nedeniyle ekli 1/10.000 ölçekli haritasında belirlenen koordinatlı sınırları itibariyle 1.derece arkeolojik sit alanı olarak tescil edilmesine, alana ilişkin Koruma Amaçlı İmar Planı yapılıncaya kadar Yüksek Kurulun 05.11.1999 tarihli ve 658 sayılı İlke Kararının 1.derece arkeolojik sit alanı hükümlerinin geçiş dönemi koruma ve kullanma koşulları olarak belirlenmesine karar verildi.

**ASLI GİBİDİR**

AVRUPA KONSEYİ	KÜLTÜREL VARLIKLARI KORUMA ENVANTERİ K.V.K.E		SİT	ENVANTER NO :
TÜRKİYE				HARİTA NO :
İLİ : Kırklareli	İÇESİ : Vize	MAHALLE KÖY : Okçular VEYA MEVKİ : Köprüderesiserisi-İndere	KADASTRO: PAFTA: E19c17c	ADA: 137 PARSEL: 17
ADI: Köprüdere-İnderesi Koca Mağarası	TÜRÜ: Mağara-Yaşam Alanı	DÖNEMİ:		

**GENEL TANIMI :**  
Mağara Okçular Köyünün kuzeydoğusunda, dere yatağının batısında yer almakta olup, köyüne yaklaşık 550m metre mesafede bulunur. Dere yatağının batısında yer alan kayalık arazide sarkit-karstik oluşum izleri taşıyan, kayalık arazinin içine 30-35m yatay şekilde uzanmakta, koyun-keçi gübrelemesi ve balçık oluşumu nedeniyle zemin kotu seviyesi yükselmiştir. Mevcutta mağaranın yüksekliği 80cm ile 1.5m arasında değişmektedir. Mağara batıya doğru bir ağacın dalları gibi girintiler-galeriler oluşturmakta ve bazı yerlerde oyuntu şeklinde küçük nişler görülmektedir. Mağara girişinde ve içerde ateş izleri de görülmektedir. Mağara girişi üzerinde dört tane delik izi bulunur.

**ŞİMDİKİ TEHLİKELER :**  
Kaçak kazılar, defnecilik, tarımsal ve hayvancılık faaliyetleri

**ŞİMDİKİ DURUMU :**  
Mağara tabanının koyun-keçi gübresi ve balçık ile kaplanmış olması nedeniyle zeminde seramik-keramik buluntuya ve temel izlerine rastlanılmamıştır. Mağaranın girişi doğu cepheye bakmakta olup, giriş önünde dere yatağına kadar uzanan eğimli bir düzlük bulunmaktadır.

**SİT POTANSİYELİ :** 1. Derece Arkeolojik Sit  
**KORUMA DERESESİ :** 1.

**ŞİMDİKİ KORUMA :**  
Herhangi bir korunma tedbiri yoktur.  
**E.K.V.K. Kurulunun 03.09.2019 Tarih ve 6214 sayılı karar ekidir.**

**ÖNERİLEN KORUMA :**  
"1. Derece Arkeolojik Sit Alanı" olarak tescil edilmesi ve koruma sınırının belirlenmesi. Bölgedeki güvenlik birimleri tarafından izlenmesi. Koruma sınırı içerisinde tarım, madencilik ve kaçak kazı faaliyetlerinin engellenmesi gerekmektedir.

**GÖZLEMLER :**  
Mağara tabanının koyun-keçi gübresi ve balçık ile kaplanmıştır. Dere yatağının batısında hakim bir konumda bulunur. Mağara doğal oluşum ile birlikte Paleolitik Çağ özellikleri de göstermektedir.

T.C.  
KÜLTÜR VE TURİZM BAKANLIĞI

VAZİYET PLANI

FOTOĞRAF

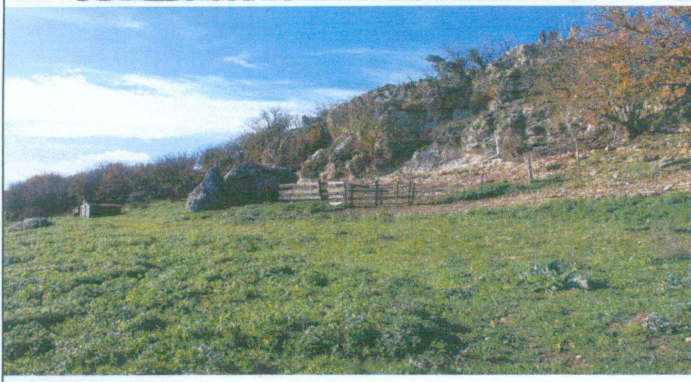
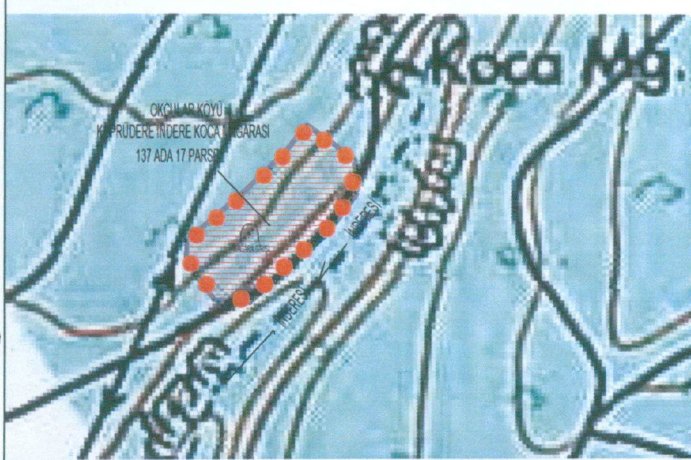

COORDİNATLAR :	FOTOĞRAF ÇEKİM TARİHİ : 08.08.2019	
HAZIRLAYANLAR :	EKLER :	
Biröl HASANBAT Hakan ERDEN Mustafa BALEKOĞLU	Sanat Tarihçi Harita Mühendisi Arkeolog	RAPOR Var FOTOĞRAF Var HARİTA Var KROKİ Var
YAYIN DİZİNİ	KONTROL EDEN : Yusuf SAMILOĞLU Müdür	
	REVİZYON :	
	KURUL KARARLARI:	

