

T.C.
KÜLTÜR VE TURİZM BAKANLIĞI
EDİRNE KÜLTÜR VARLIKLARINI
KORUMA BÖLGE KURULU
K A R A R

Toplantı Tarihi ve No : 25.09.2019 – 322
Karar Tarihi ve No : 25.09.2019 – 6291

Toplantı Yeri
Çorlu/TEKİRDAĞ

Kırklareli İli, Lüleburgaz İlçesi, Dere Mahallesi sınırları içinde yer alan 254 ada, 41 parsel sayılı, sit alanı dışında kalan, şahıs mülkiyetindeki taşınmazda açığa çıkarılan duvar kalıntısına ilişkin Kurulumuzun 22.05.2019 tarihli ve 5997 sayılı kararı gereği yapılan kazı çalışması sonucunda 254 adanın III. derece arkeolojik sit alanı olarak tescilinin önerildiği Müze Müdürlüğünün 09.07.2019 tarihli raporu, Kurulumuzun 23.07.2019 tarihli ve 6121 sayılı kararı doğrultusunda taşınmazda açığa çıkarılan duvar kalıntısının koordinatlı olarak işlendiği kadastral paftanın iletildiği Lüleburgaz Belediye Başkanlığı İmar ve Şehircilik Müdürlüğünün 08.08.2019 tarihli ve 5906 sayılı yazısı ve ekleri, hazırlanan raportör raporu, tescil fişi ve paftası ile dosyası incelendi, Kurulumuzun 03.09.2109 tarihli ve 6196 sayılı kararı gereği 25.09.2019 tarihinde yerinde incelendi, yapılan görüşmeler sonucunda;

Kırklareli İli, Lüleburgaz İlçesi, Dere Mahallesi sınırları içinde yer alan 254 ada, 41 parsel sayılı, sit alanı dışında kalan, şahıs mülkiyetindeki taşınmazda açığa çıkarılan duvar kalıntısının rölövesinin alınarak Kurulumuza sunulmasına,

-Ekli paftada gösterildiği şekilde, sur duvarından ve parselin arka cephesinden 3 metre çekilerek hazırlanacak 4 katlı projenin Kurulumuza sunulmasına,

-Ekli paftada gösterildiği şekilde 254 adanın III. derece arkeolojik sit alanı olarak tescil edilmesine,

-Mevcut imar planı yapılaşma hükümlerinin 1 kat düşürülerek geçiş dönemi yapılaşma koşulları olarak belirlenmesine ve söz konusu alanda koruma amaçlı imar planı hazırlanarak Kurulumuza sunulmasına,

Karar verildi.

ASLI GİBİDİR

AVRUPA KONSEYİ	KÜLTÜREL VARLIKLARI KORUMA ENVANTERİ K.V.K.E.		SİT	ENVANTER NO :
TÜRKİYE	KÜLTÜR VARLIKLARI VE MÜZELER GENEL MÜDÜRLÜĞÜ			HARİTANO:
İLİ :	İLÇESİ :	MAHALLE KÖY:	KADASTRO:	
KIRKLARELİ	LÜLEBURGAZ	DERE MAHALLESİ	PAFTA: - ADA: 254 PARSEL: 6, 7, 8, 9, 10, 11, 12, 14, 15, 16, 17, 18, 19, 21, 22, 23, 24, 25, 27, 28, 30, 32, 35, 36, 37, 38, 39, 40, 41	
ADI:	TÜRÜ:	DÖNEMİ:		
Lüleburgaz Kalesi Sur Duvarı Kalıntıları	Kale Kalıntısı	Roma-Bizans		

GENEL TANIMI:

Mevcut III. derece arkeolojik sit alanı sınırına 70 metre mesafede, 41 parselde yapılan temel kazısı sırasında açığa çıkarılan, kireç ve pişmiş tuğla karışımından oluşan horosan harç ile yapılmış duvar kalıntısı, Lüleburgaz Kalesi sur duvarlarının 254 adada da devam ettiğini göstermiştir.

ŞİMDİKİ TEHLİKELER:

Yapılaşma

T.C.
KÜLTÜR VE TURİZM BAKANLIĞI
KÜLTÜR VARLIKLARI VE MÜZELER GENEL MÜDÜRLÜĞÜ
KORUMA BÖLGE KURULU

ŞİMDİKİ DURUMU:

Yoğun yapılaşma sebebiyle tahrip edilmiştir.

SİT POTANSİYELİ:

III. Derece Arkeolojik Sit Alanı

KORUMA DERESESİ:

-

ŞİMDİKİ KORUMA:

Korumasız.

ÖNERİLEN KORUMA:

254 adanın mevcut III. derece arkeolojik sit alanı sınırlarına dahil edilerek tescil edilmesi önerilmektedir.

GÖZLEMLER:

41 parselde yapılan sondaj kazısında, duvar kalıntısının komşu parsellere doğru, 254 ada içinde devam ettiği görülmüştür.

DYG ÜNDÜR
Yusuf ŞAMİLOĞLU
Müdür

VAZİYET PLANI	FOTOĞRAF

KOORDİNATLAR:	FOTOĞRAF ÇEKİM TARİHİ:
HAZIRLAYANLAR:	EKLER:
Burcu KAYA Arkeolog	RAPOR X
Hakan ERDEN Harita Mühendisi	FOTOĞRAF X
	HARİTA X
	KROKİ X
YAYIN DİZİNİ	KONTROL EDEN: Yusuf ŞAMİLOĞLU Müdür
	KURUL ONAYI NO:
	REVİZYON:
	KURUL KARARLARI:

E.K.V.K. Kurulunun 25.09.2019
Tarih ve 6291 sayılı karar ekidir

KIRKLARELİ İLİ LÜLEBURGAZ İLÇESİ DERE MAH. 3.DERECE ARK.SİT ALANI TESCİLİ

3.DERECE ARK.SİT ALANI KOORDİNATLARI

NoktaNo	Y	X
D1	529194.431	4586533.629
D2	529220.239	4586511.610
D3	529226.631	4586491.130
D4	529226.039	4586461.297
D5	529225.802	4586432.886
D6	529224.619	4586406.723
D7	529205.678	4586394.530
D8	529197.419	4586394.057
D9	529193.894	4586396.690
D10	529190.733	4586401.542
D11	529186.914	4586404.626
D12	529181.816	4586409.074
D13	529180.089	4586409.833
D14	529173.808	4586412.117
D15	529165.250	4586415.413
D16	529164.283	4586413.843
D17	529150.134	4586417.525
D18	529148.861	4586418.052
D19	529143.755	4586418.452
D20	529133.384	4586419.081
D21	529131.714	4586420.253
D22	529134.411	4586429.808
D23	529141.396	4586451.235
D24	529164.954	4586503.796
D25	529190.525	4586533.392

(UTM ED50 DATUM 3 DERECELİK)

ŞERH KONULMASI GEREKEN PARSELLER

Ada	Parsel
254	6-7-8-9-10-11-12-14-15-16-17-18-19-21-22-23-24 25-27-28-30-32-35-36-37-38-39-40-41
Beyan	3.derece arkeolojik sit alanıdır.

T.C.
KÜLTÜR VE TURİZM BAKANLIĞI
EDİRNE KÜLTÜR VARLIKLARINI
KORUMA BÖLGE KURULU

-GÖSTERİM-



SIT ALANI_HAT



TESCİLLİ_SITALANI_HAT



KADASTRAL_HAT

ALAN: 8688.78 M2

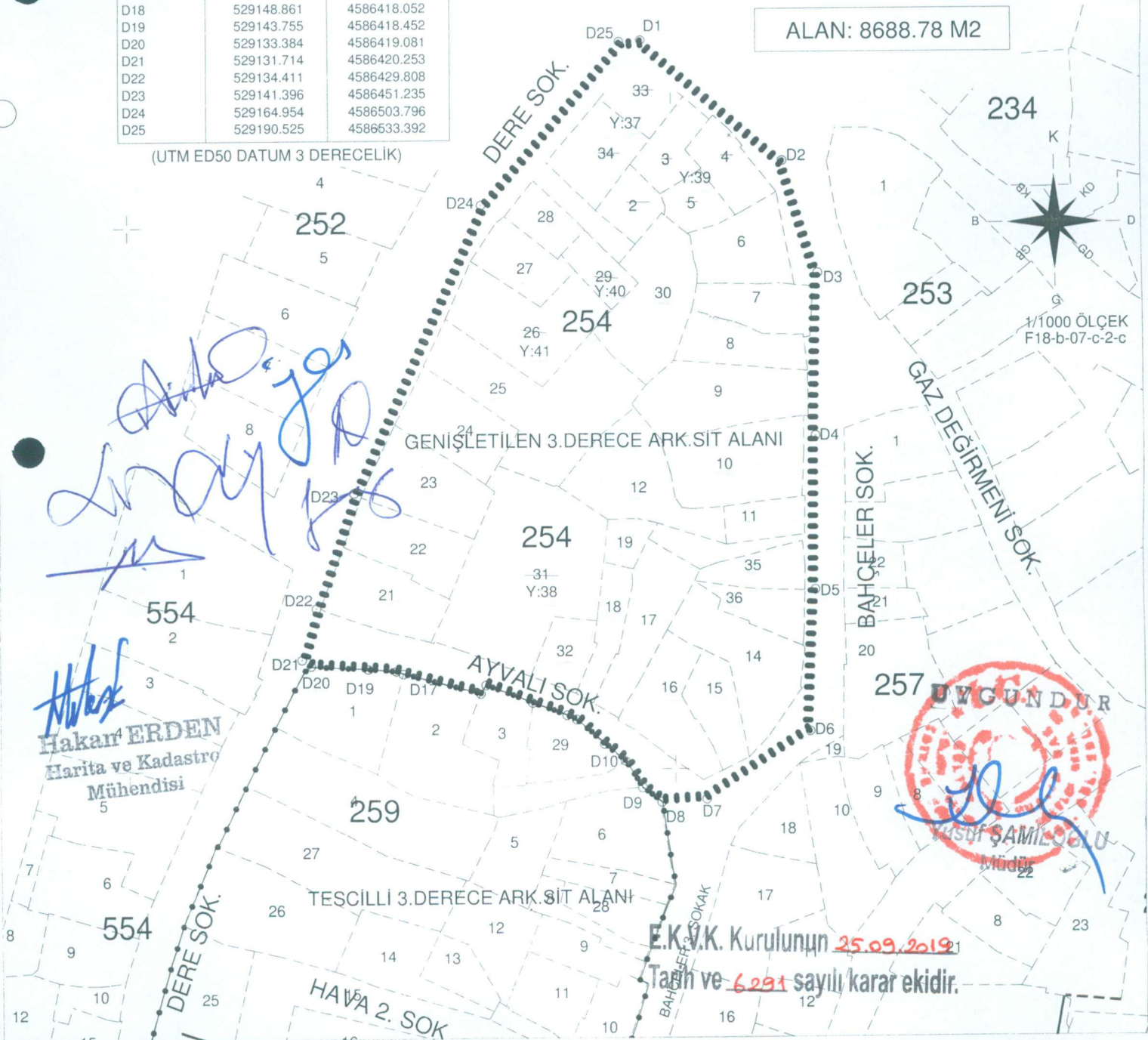

E.K.V.K. Kurulunun 25.09.2019

Tarih ve 6291 sayılı karar ekidir.