



T.C.

**KÜLTÜR VE TURİZM BAKANLIĞI
İZMİR 2 NUMARALI KÜLTÜR VARLIKLARINI
KORUMA BÖLGE KURULU
KARAR**

TOPLANTI TARİHİ VE NO : 15.11.2019-486

45.03/154

KARAR TARİHİ VE NO : 15.11.2019-12089

Toplantı Yeri
İZMİR

Manisa ili, Demirci ilçesi, Sağnıç Mahallesi hudutları içinde bulunan, 45/2019-02 izin nolu sahada Demirci Belediyesi tarafından alt yapı ve üst yapı projeleri kapsamında Kalker-Kırmataş üretimi için belirlenen alanın 2863 sayılı Kanun kapsamında kalıp kalmadığına yönelik kurum görüşünün istenildiği Demirci Belediyesi'nin 22.05.2019 tarihli ve 100-180 sayılı yazısı, Kurul Müdürlüğü'nün 24.07.2019 tarihli ve E.613916 sayılı yazısı, Demirci Belediyesi'nin 11.09.2019 tarihli ve 250/303 sayılı yazısı ile 21.10.2019 tarihli ve 363 sayılı yazısı, 2863 sayılı Kanun kapsamında kurum görüşlerinin istenildiği Kurul Müdürlüğü'nün 25.07.2019 tarihli ve E.615301 sayılı dağıtımli yazısı, 2863 sayılı Kanun gereği ilgili kurumlarca iletilen kurum görüşleri ve konuya yönelik olarak Kurul Müdürlüğü uzmanlarınca hazırlanan 15.11.2019 tarih ve 50579 sayı ile Müdürlük evrak kaydına giren rapor okundu, yazıların ekleri ve işlem dosyası incelendi. Yapılan görüşmeler sonucunda;

Manisa ili, Demirci ilçesi, Sağnıç ve Tekeler Mahallesi hudutları içinde Antik Yolun bulunduğu alanın kararımız eki 1/5000 ölçekli harita üzerinde gösterildiği şekli ile 2863 sayılı Kanunun 7. maddesi doğrultusunda 1. (birinci) Derece Arkeolojik Sit olarak tescil edilmesine, kararımız eki tescil fişinin uygun olduğuna, karar verildi.

T Ü R K İ Y E		KÜLTÜR VARLIKLARI VE MÜZELER GENEL MÜDÜRLÜĞÜ		S I I	HARİTA NO
İLİ: Manisa	İLÇESİ: Demirci	MAHALLE VEYA MEVKİİ: Sağnıç ve Tekeler Mahallesi	KADASTRO PAFTA: K21 A03D/A03C	ADA:-	PARSEL: -
ADI: Antik Yol					
GENEL TANIM: Söz konusu antik yol, Manisa İli, Demirci İlçesi, Sağnıç Mahallesi hudutları içinde, , Sağnıç Mahallesi'nin girişinden başlayıp kuzeye doğru devam eden bir hat üzerinde, Sağnıç ve Tekeler Mahallesi arasında bulunmaktadır. Antik yol, Sağnıç Mahallesi'nin birkaç yüz metre kuzeyinde başlayıp yaklaşık bir kilometre boyunca devam etmektedir. Yol kalıntısı, doğuda, "Asaralı Mevkii" olarak belirtilen tepe ile batıda, "Karakuz Mevkii" arasında kalmaktadır.					
ŞİMDİKİ TEHLİKELER :					
ŞİMDİKİ DURUM : Kullanım Dışı.					
SIT POTANSİYELİ : 1.(Birinci) Derece Arkeolojik Sit			HAZIRLAYANLAR 14.11.2019		
ŞİMDİKİ KORUMA : Yok.			Mehmet Sönmez KÖSE <i>M. Sönmez</i> Kültür ve Turizm Uzmanı/Arkeolog		
ÖNERİLEN KORUMA : İlgili yerel yönetim ve güvenlik birimlerince alınan sık kontrolünün yapılması.			Mehmet Selman ARI <i>MS</i> Kültür ve Turizm Uzmanı/Şehir Plancısı		
YAYIN DİZİSİ :			KONTROL EDEN Fuat KESKİN Müdür V <i>Fuat Keskin</i>		
			KORUMA KURULU KARARLARI		
GÖZLEMLER : Söz konusu antik yol, Antik Dönem'de ticaret yolu ve Osmanlı Dönemi'nde kervan yolu olarak kullanılmış olabileceği düşünülmektedir. Yolun, belli bölgelerde iyi korunmuş olmakla birlikte, bazı alanlarda doğa koşulları nedeniyle ve zamanla tahribata uğramış olduğu, yol güzergâhını kuzey yönünde takip ettikçe, tahribatın arttığı ve bir noktada tarihi yolun tamamen ortadan kalmaktadır. Antik yol, kimi noktalarda 5 metrelik bir genişliğe ulaşmaktadır. Yolun yapımında, kimi bölümlerde büyük boyutlu, kimi alanlarda ise küçük boyutlu taşların kullanılmış olduğu görülmektedir. Söz konusu antik yol, antik Lydia bölgesi sınırları içinde olup, Sidas(Saittai) antik kentinin 30 kilometre kuzeyinde bulunmaktadır.			REVİZYON KORUMA KURULU ONAYI		

HARİTA- FOTOĞRAFLAR :

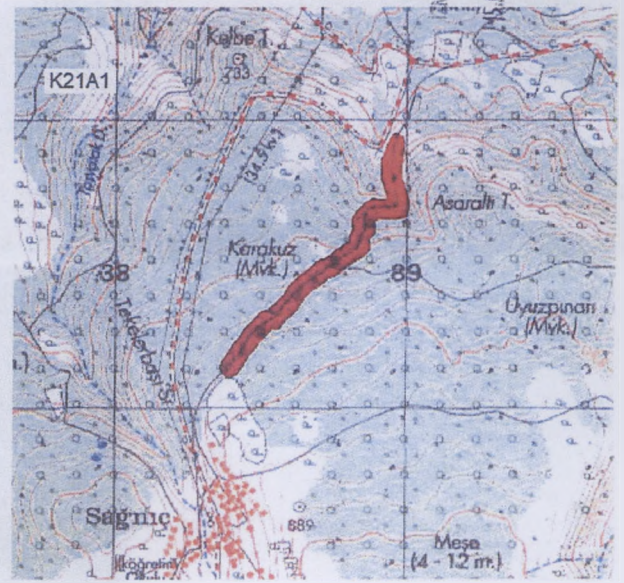

Mehmet Sönmez Köse
Kültür ve Turizm Uzmanı
M. Sönmez



