

T.C.
KÜLTÜR ve TURİZM BAKANLIĞI
Bursa Kültür Varlıklarını Koruma Bölge Kurulu
KARAR

Toplantı Tarihi ve No : 28/11/2019-416
Karar Tarihi ve No : 28/11/2019-9251

ToplantıYeri
BURSA

Bursa İli, Gemlik İlçesi, Haydariye Mahallesi'nin güneybatısında sit alanları dışındaki Devletin hüküm ve tasarrufu altındaki tapulama harici, orman vasfındaki alanda Bursa Müzesi Müdürlüğü uzmanları tarafından gerçekleştirilen tespit çalışmasının değerlendirilmesine ilişkin Bursa Valiliği İl Kültür ve Turizm Müdürlüğü'nün 27/08/2019 gün ve E.699453 sayılı yazısı ve ekleri ile taşınmazların Arkeolojik Sit olarak belirlenmesi önerisinin iletilen kurum ve kuruluş görüşleri ile Koruma Bölge Kurulu Müdürlüğü uzmanlarınca hazırlanan 25/11/2019 gün ve 518945 sayılı raporu okundu, ekleri ve ilgili dosya incelendi, alan 04/24/2019 gün ve 9181 sayılı kararımız gereği Kurulumuz üyelerince yerinde görüldü, yapılan görüşmeler sonucunda;

Bursa İli, Gemlik İlçesi, Haydariye Mahallesi'nin güneybatısında sit alanları dışındaki Devletin hüküm ve tasarrufu altındaki tapulama harici, orman vasfındaki alanda Kurulumuz üyelerince yapılan inceleme doğrultusunda, Geç Roma-Bizans Dönemine tarihlenen seramik parçaları ve sütünce parçası ile tespit edilen dairesel formlu yapı kalıntısı nedeniyle ekli 1/3000 ölçekli paftada köşe koordinatları ile sınırları belirlenen alanın 1.Derece Arkeolojik Sit olarak ve çevresindeki alanın, yayılım gösteren buluntular nedeniyle 3. Derece Arkeolojik Sit Alanı olarak, 2863 sayılı Yasa'nın 6. Maddesi ve Korunması Gerekli Taşınmaz Kültür Varlıklarının ve Sitlerin Tespit ve Tescili Hakkında Yönetmelik ile Kültür ve Tabiat Varlıklarını Koruma Yüksek Kurulu'nun 5/11/1999 tarih ve 658 sayılı ilke kararı kapsamında tesciline,

2863 sayılı Kanununun 17. Maddesi doğrultusunda 3 yıl süre ile geçerli olmak üzere Geçiş Dönemi Koruma ve Kullanma Koşulları olarak Kültür ve Tabiat Varlıklarını Koruma Yüksek Kurulu'nun 05/11/1999 tarih ve 658 sayılı İlke Kararında 1. ve 3. Derece Arkeolojik Sit alanları için belirlenmiş koşulların geçerli olduğuna, bu alanda, taş, toprak, kum vb. alınmamasına, kireç, taş, tuğla, mermer, kum, maden vb. ocaklarının açılmamasına, toprak, cüruf, çöp, sanayi atığı ve benzeri malzemenin dökülmemesine karar verildi.

AVRUPA KONSEYİ	DOĞAL VE KÜLTÜREL VARLIKLARI KORUMA ENVANTERİ D.K.V.K.E		SİT	ENVANTER NO:
TÜRKİYE	KÜLTÜR VARLIKLARI VE MÜZELER GENEL MÜDÜRLÜĞÜ			HARİTA NO:
İLİ: BURSA	İLÇESİ: GEMLİK	MAH: HAYDARIYE	KADASTRO: Ada/Parsel: Tescil Harici Orman Alanı	
ADI: Bursa İli, Gemlik İlçesi, Haydariye Mahallesi				
GENEL TANIM:				
Alan Haydariye Mahalle merkezinin kuşuçuğu yaklaşık 2,5 km güneybatısında yer almaktadır. Dedelik mesire alanına yakın bir konuma sahiptir. Ormanlık alanda, piknik alanlarının bitip orman ve çalılık arazinin başladığı yerler üzerinde birden fazla kaçak kazı çukuru bulunmaktadır. Geç Roma- Bizans Dönemine tarihlenen seramik parçaları ve başlıklı sütunce parçası ile tespit edilen yapı kalıntısı ve çevresindeki alanda yayılım gösteren buluntulardan dolayı arazinin arkeolojik potansiyel taşıdığı anlaşılmaktadır..				
ŞİMDİKİ TEHLİKELER: Kaçak kazı.				
ŞİMDİKİ DURUM: Ormanlık alan olarak kullanılmaktadır..				
SİT POTANSİYELİ: Yörenin Arkeolojik potansiyeline yaptığı katkı açısından önem taşımaktadır.			KORUMA DERECESESİ: 1. ve 3.Derece ARKEOLOJİK SİT	
ŞİMDİKİ KORUMA: Herhangi bir koruma bulunmamaktadır.			28.11.2019 Cem Uğur SAKIŞLIAN-Arkeolog	
ÖNERİLEN KORUMA: Arkeolojik sit olarak belirlenmesi.			Hakan GEZER- Jeo. Fotg. Müh.	
YAYIN DİZİSİ: Rastlanılmamıştır.			Hakan Ramazan BAY-Arkeolog	
GÖZLEMLER: Alan Haydariye Mahalle merkezinin kuşuçuğu yaklaşık 2,5 km güneybatısında yer almaktadır. Dedelik mesire alanına yakın bir konuma sahiptir. Ormanlık alanda, piknik alanlarının bitip orman ve çalılık arazinin başladığı yerler üzerinde birden fazla kaçak kazı çukuru bulunmaktadır. Geç Roma- Bizans Dönemine tarihlenen seramik parçaları ve başlıklı sütunce parçası ile tespit edilen yapı kalıntısı ve çevresindeki alanda yayılım gösteren buluntulardan dolayı arazinin arkeolojik potansiyel taşıdığı anlaşılmaktadır. Kaçak kazı alanında toprak yüzeyde açığa çıkan yaklaşık 0.75 m. yüksekliğine sahip, 3 metre eninde, korunmuş kireç harçlı, tuğla ve taş malzeme ile inşa edilmiş dairesel formulu yapı kalıntısı tespit edilmiştir.			KONTROL EDEN: Halil GENÇ Koruma Bölge Kurulu Müdürü V.	

Bursa Kültür Varlıklarını Koruma
Bölge Kurulunun
28/11/2019 gün ve 3254 sayılı
karar ektir.

HARİTALAR, FOTOĞRAFLAR:

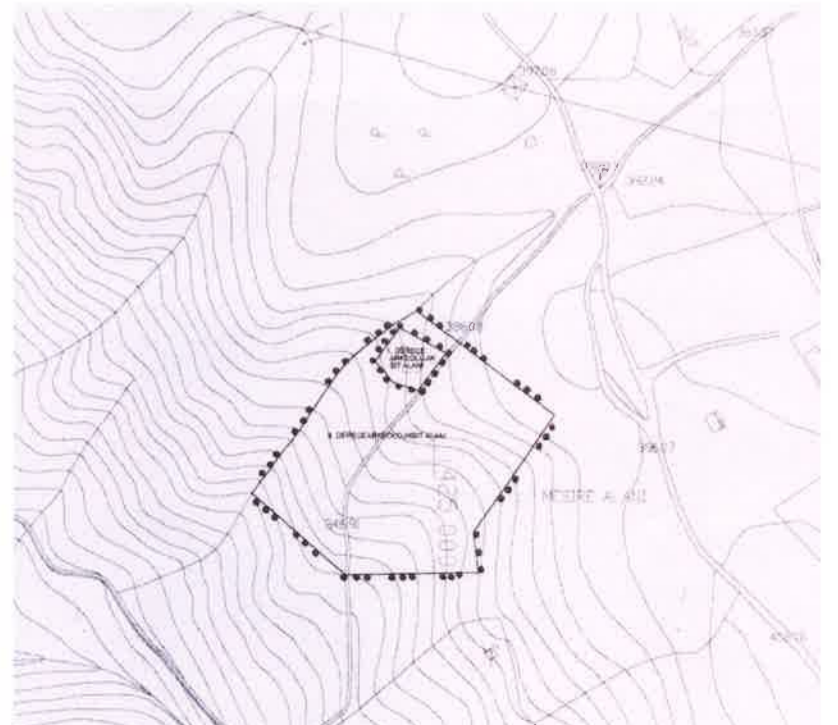

Bursa Kültür Varlıklarını Koruma
Bölge Kurulunun
28/11/2019 gün ve 5251 sayılı
karar ekidir.

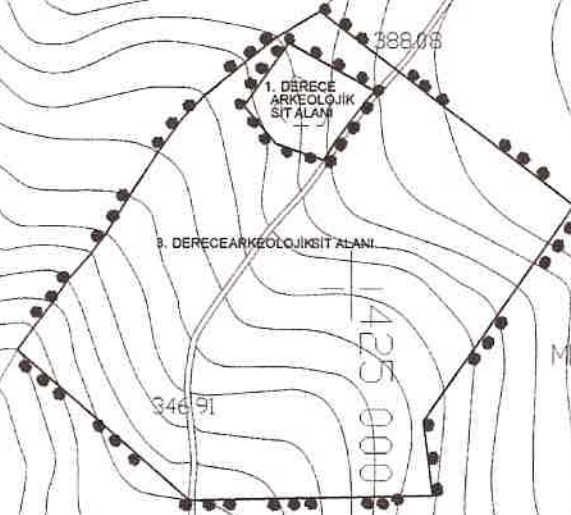

28/11/2019

Bşk.	[Signature]
Bşk.Yrd.	[Signature]
Üye	[Signature]
Üye	[Signature]
Üye	[Signature]
Üye	[Signature]
Üye	[Signature]
Temsilci Üye	[Signature]
Temsilci Üye	[Signature]
Temsilci Üye	[Signature]
Temsilci Üye	[Signature]

1. DERECE ARKEOLOJİK SİT KÖŞE KOORDİNLARI

NoktaNo	Y	X	NoktaNo	Y	X
X0	425088.32127	4485533.01308	X1	425032.65293	4485416.31394
X2	425028.70731	4485447.58659	X3	424987.21845	4485809.84204
X4	424989.85490	4485599.30740	X5	424957.19434	4485589.30292
X6	424941.23091	4485576.15708	X7	424935.46563	4485416.26955
X8	424932.38096	4485566.90682	X9	424922.83149	4485553.57795
X10	424911.33948	4485536.20189	X11	424902.16863	4485521.52781
X12	424896.37425	4485513.90050	X13	424887.36982	4485503.55683
X14	424887.02233	4485503.15746	X15	424881.02674	4485494.29813
X16	424873.53518	4485484.17340	X17	424887.22421	4485475.61528

3. DERECE ARKEOLOJİK SİT KÖŞE KOORDİNLARI

NoktaNo	Y	X	NoktaNo	Y	X
X0	425009.17652	4485578.13255	X1	425008.06803	4485574.65934
X2	425000.80004	4485568.02600	X3	424993.43882	4485558.01108
X4	424988.81051	4485550.71006	X5	424974.78930	4485587.14135
X6	424969.63208	4485557.22068	X7	424957.02555	4485572.11930

(ED-50) 3 Derece

BURSA İLİ
GEMLİK İLÇESİ
HAYDARIYE MAHALLESİ - BÜYÜKKUMLA MAHALLESİ
YAPI KALINTISI
1. DERECE ARKEOLOJİK SİT SINIRI
3. DERECE ARKEOLOJİK SİT SINIRI

TESCİL HARICI ORMANLIK ALAN
PAFTA : H22A037 - G22D23D
ÖLÇEK : 1 / 3000

Busk Gemlik
İçme Suyu
Arıtma Tesisi

Hali GENC
Müdürü

Cem Gür SARIASLAN
Arkeolog

Hakan R. BAY
Arkeolog

Hakan GEZER
İleo Fotoğ. Müh