

T.C.
KÜLTÜR VE TURİZM BAKANLIĞI
DIYARBAKIR KÜLTÜR VARLIKLARINI
KORUMA BÖLGE KURULU
KARAR

Toplantı Tarihi ve No : 24.10.2019-278
Karar Tarihi ve No :24.10.2019-7218
Dosya No :73.01.24

Toplantı Yeri
DIYARBAKIR

Şırnak İli, Beytüşşebab İlçesi Başaran Köyü sınırları içinde bulunan ve tapununun 135 ada 6 ve 101 ada 1 nolu parselinde yer alan Başaran Mezar'ın tescil talebine ilişkin; Bakanlığımız Kültür Varlıkları ve Müzeler Genel Müdürlüğünün 24.09.2018 gün ve E.771855 sayılı yazısı, Diyarbakır Kültür Varlıklarını Koruma Bölge Müdürlüğünün 25.07.2019 gün ve E332673 sayılı uzman raporu, ekleri ve konuya ilişkin bilgi, belgeler incelendi. Yapılan görüşmeler sonunda;

Şırnak İli, Beytüşşebab İlçesi Başaran Köyü sınırları içinde bulunan ve 135 ada 6 ve 101 ada 1 nolu parselinde yer alan Başaran Mezar'ın; "Korunması Gerekli Taşınmaz Kültür Varlığı" özelliği gösterdiğinden 2863 sayılı Kanununun Tespit ve Tescil ile ilgili 7. Maddesi uyarınca tescilinin uygun olduğuna,

-Koruma grubunun "I. (Birinci) grup yapı" olarak, Koruma alanının ise ekli koordinatlı krokide işaretlendiği şekilde belirlenmesinin uygun olduğuna;

- Şırnak İli, Beytüşşebab İlçesi Başaran Köyü 135 ada 6 ve 101 ada 1 nolu parselin tapu kütüğünün beyanlar hanesine " Bir Kısmı Korunması Gerekli I. (birinci) Grup Taşınmaz Kültür Varlığıdır" Şerhi konulmasına,

-Başaran Mezar'ın korunma alanı sınırları içerisinde yapılacak olan her türlü uygulama öncesinde Kurulumuzdan izin alınması gerektiğine karar verildi.

AVRUPA KONSEYİ	DOĞAL VE KÜLTÜREL VARLIKLARI KORUMA ENVANTERİ D.K.V.K.K	ANIT	ENVANTER NO :
TÜRKİYE	KÜLTÜR VARLIKLARI VE MÜZELER GENEL MÜDÜRLÜĞÜ		HARİTA NO :
İLİ: Şırnak	İLÇESİ :Beytüşşebab	MAHALLE-KÖY-MEVKİ : Başaran	KORUMA DERECESESİ
ADRESİ	PAFTA-ADA-PARSEL:135 ada 6 - 101 ada 1		ANITSAL 1 2 3
			ÇEVRESEL 1 2 3
			Anıtsal I
ADI: Başaran Mezar	YAPTIRAN :	YAPAN :	MİMARİ ÇAĞI : Demirçağ
	YAPIM TARİHİ :	KİTABE :	VAKFIYE :

GENEL TANIM: Şırnak İli Beytüşşebab İlçesi Başaran Köyü sınırları içinde yer almaktadır.

KORUMA DURUMU	A	TAŞIYICI YAPI	A	DIŞ YAPI	A	ÜST YAPI	A	SÜSLEME	A	RUTUBET	A	YOKX
	B		B		B		B	ELEMENLARI	B		B	İZİ VAR
	C		C		C		C		C		C	ÖNEMLİ
	X		X		X		X		X		X	

VAZİYET PLANI

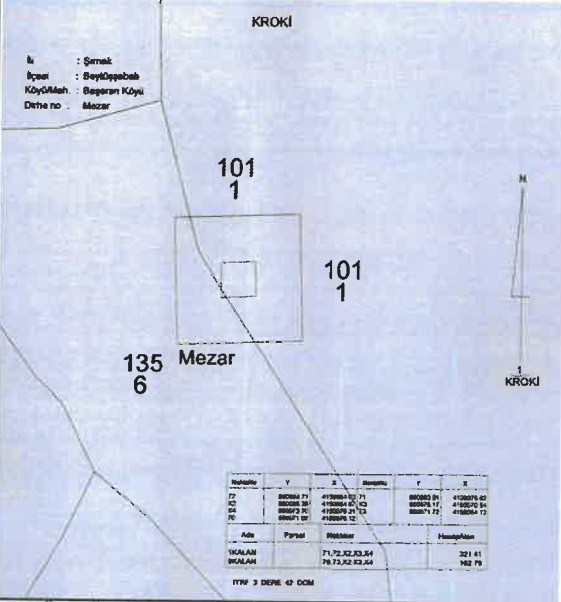

FOTOĞRAF



T.C.
Diyarbakır Kültür Varlıklarını
Koruma Bölge Kurulunun
24.10.2019 tarih ve ...72.18...
Sayılı Karar Eki dir.

BUGÜNKÜ SAHİBİ : Orman Bakanlığı-Ömer Gökçe

YAPILAN ONARIMLAR : Yok

AYRINTILI TANITIM : Başaran Köyü'nün 250 m. kadar doğusunda, Habur 2 Suyu'nun 300 m. kadar kuzeyinde, 3 no'lu dirhenin 100 m. kadar güneydoğusunda, yamaçta yer alır. Üzeri sal taşı ile kapatılmış oda mezardır. Girişi güneybatıdadır. Kaçak kazı ile tahrip edilmiştir.

TEKNİK BİLGİLER	Su	Elektrik	İstima	Kanalizasy

ORJİNAL KULLANIMI Mezar

BUGÜNKÜ KULLANIMI Boş Mezar

ÖNERİLEN KULLANIMI Mezar

HAZIRLAYANLAR 11/10 / 2019/

Şeref YUMRUK Arkeolog
Yılmaz ERGİ Arkeolog
Kontrol Eden
Mihriban Karaaslan
Kurul Müdürü

YAYIN DİZİNİ :

- 1-
- 2-
- 3-
- 4-

(Handwritten signatures and names)

EKLER :

RAPOR	
FOTOĞRAF	
ROLÖVE PROJESİ	
RESTORASYON PROJESİ	
HARİTA	
KROKI	
KİTABE	
VAKFIYE	

ONAY :

KROKİ

İli : Şırnak
İlçesi : Beytüşşebab
Köyü/Mah. : Başaran Köyü
Dirhe no : Mezar

101
1

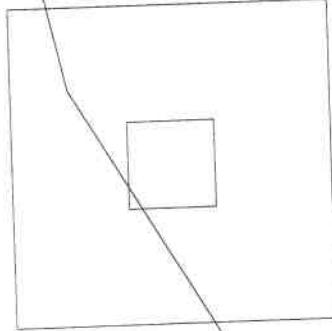

101
1

135
6 Mezar

N



1

T.C. KROKİ
Diyarbakır Kültür Varlıklarını
Koruma Bölge Kurulunun
26.10.2019 tarih ve 7218
Sayılı Karar Eki dir.

NoktaNo	Y	X	NoktaNo	Y	X
72	600093.71	4150054.83	71	600093.01	4150076.82
X2	600085.38	4150054.57	X3	600075.17	4150070.54
X4	600073.70	4150076.21	73	600071.72	4150054.13
70	600071.02	4150076.12			
Ada	Parsel	Noktalar	HesapAlan		
1KALAN		71,72,X2,X3,X4	321.41		
6KALAN		70,73,X2,X3,X4	162.79		

ITRF 3 DERE 42 DOM

Mehmet ÖZDEMİR
Kadastro Teknikeri

[Handwritten signatures and notes in blue ink]
W. Başaran