

T.C.
KÜLTÜR VE TURİZM BAKANLIĞI
DIYARBAKIR KÜLTÜR VARLIKLARINI
KORUMA BÖLGE KURULU
KARAR

Toplantı Tarihi ve No : 24.10.2019-278
Karar Tarihi ve No :24.10.2019-7230
Dosya No :73.01.30

Toplantı Yeri
DIYARBAKIR

Şırnak İli, Beytüşşebab İlçesi Çığlıca Köyü sınırları içinde bulunan ve tapunun 101 ada 1 ve 141 ada 1 nolu parselinde yer alan Çığlıca Yolu Dirhesi'nin tescil talebine ilişkin; Bakanlığımız Kültür Varlıkları ve Müzeler Genel Müdürlüğünün 24.09.2018 gün ve E.771855 sayılı yazısı, Diyarbakır Kültür Varlıklarını Koruma Bölge Müdürlüğünün 22.07.2019 gün ve E329024 sayılı uzman raporu, ekleri ve konuya ilişkin bilgi, belgeler incelendi. Yapılan görüşmeler sonunda;

Şırnak İli, Beytüşşebab İlçesi Çığlıca Köyü sınırları içinde bulunan ve tapunun 101 ada 1 ve 141 ada 1 nolu parselinde yer alan Çığlıca Yolu Dirhesi'nin; "Korunması Gerekli Taşınmaz Kültür Varlığı" özelliği gösterdiğinden 2863 sayılı Kanunun Tespit ve Tescil ile ilgili 7. Maddesi uyarınca tescilinin uygun olduğuna,

-Koruma grubunun "I. (Birinci) grup yapı" olarak, Koruma alanının ise ekli koordinatlı krokide işaretlendiği şekilde belirlenmesinin uygun olduğuna;

- Şırnak İli, Beytüşşebab İlçesi Çığlıca Köyü 101 ada 1 ve tapu kütüğünün beyanlar hanesine " Bir Kısım Korunması Gerekli I. (birinci) Grup Taşınmaz Kültür Varlığıdır", Bir kısım Koruma alanı içinde kalan 141 ada 1 nolu parselin tapu kütüğünün beyanlar hanesine "Bir kısım I. (birinci) Grup yapı olarak tescilli Çığlıca Yolu Dirhesi'nin Korunma Alanındadır" Şerhi konulmasına,

-Çığlıca Yolu Dirhesi'nin korunma alanı sınırları içerisinde yapılacak olan her türlü uygulama öncesinde Kurulumuzdan izin alınması gerektiğine karar verildi.

AVRUPA KONSEYİ	DOĞAL VE KÜLTÜREL VARLIKLARI KORUMA ENVANTERİ D.K.V.K.K	A N İ T	ENVANTER NO :
T Ü R K İ Y E	KÜLTÜR VARLIKLARI VE MÜZELER GENEL MÜDÜRLÜĞÜ		HARİTA NO :
İl: Şırnak	İLÇESİ :Beytüşşebab	MAHALLE-KÖY-MEVKİ : Çığlıca	KORUMA DERECESİ
ADRESİ	PAFTA-ADA-PARSEL:141 ada 1 Parsel		ANITSAL 1 2 3
			ÇEVRESEL 1 2 3
			Anıtsal 1
ADI : Çığlıca Yolu Dirhe	YAPTIRAN :	YAPAN :	MİMARİ ÇAĞI : Demirçağ
	YAPIM TARİHİ :	KİTABE :	VAKFIYE :

GENEL TANIM: Şırnak İli Beytüşşebab İlçesi Çığlıca Köyü sınırları içinde yer almaktadır.

KORUMA DURUMU	A TAŞIYICI YAPI	A DIŞ YAPI	A ÜST YAPI	A SÜSLEME	A RUTUBET	A YOKX
	B	B	B	B ELEMANLARI	B	B İZİ VAR
	C	C	C	C	C	C ÖNEMLİ
	X	X	X	X	X	X

VAZİYET PLANI

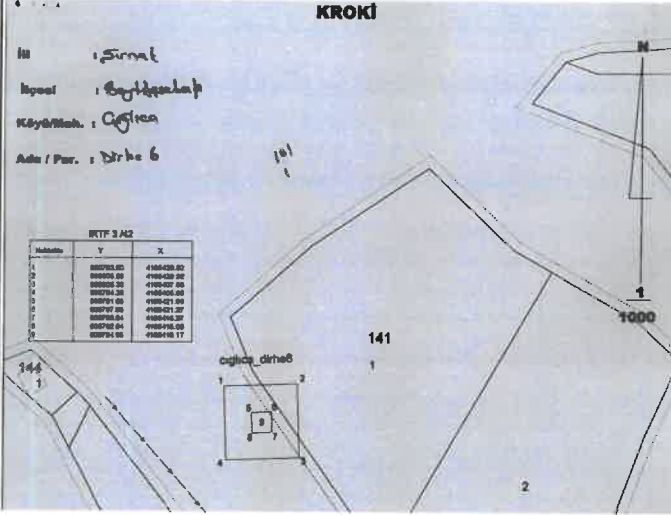

FOTOĞRAF



BUGÜNKÜ SAHİBİ : Muhsin Kaya

T.C.
Diyarbakır Kültür Varlıklarını
Koruma Bölge Kurulunun

YAPILAN ONARIMLAR : Yok

24.10.2019 tarih ve 7230
Sayılı Karar Eki dir.

AYRINTILI TANITIM : Çığlıca Köyü'nün 500 m. güneydoğusunda, Çıglı ve Mezra Dereleri'nin birleştiği alanın 100 m. doğusundadır. Batı duvarı iyi korunmuş olup güney duvarına yakın dönemde eklentiler yapılarak yeni yapı inşa edilmiştir. Kuzeyine ise geç dönemde dirhelerde düşen taşlarla temelleri yapılmış, üstte daha küçük boyutlarda poligonal duvar örgüsü olan 2 mekânlı dörtgen bir yapı bulunur. Batı duvar: 8.10 m., kuzey duvar: 10.90 m. uzunluğundadır.

TEKNİK BİLGİLER

	Su	Elektrik	Isıtma	Kanalizasy
--	----	----------	--------	------------

ORJİNAL KULLANIMI Dirhe

BUGÜNKÜ KULLANIMI Dirhe

ÖNERİLEN KULLANIMI Dirhe

HAZIRLAYANLAR 11/10 / 2019

Şeref YUMRUK Arkeolog
Yılmaz ERGİ Arkeolog
Mihriban Karaaslan
Kurul Müdürü

YAYIN DİZİNİ :

- 1-
- 2-
- 3-
- 4-

(Handwritten signatures and names)
D. Bayar

EKLER :

RAPOR	
FOTOĞRAF	
RÖLÖVE PROJESİ	
RESTORASYON PROJESİ	
HARİTA	
KROKI	
KİTABE	
VAKFIYE	

ONAY :

KROKİ

İli : Sırat

İlçesi : Beytüşşebab

Köyü/Mah. : Cıglica

Ada / Par. : Dirhe 6

IRTF 3 /42

NoktaNo	Y	X
1	600783.60	4165428.82
2	600805.59	4165429.52
3	600806.30	4165407.53
4	600784.30	4165406.83
5	600791.85	4165421.08
6	600797.85	4165421.27
7	600798.04	4165415.27
8	600792.04	4165415.08
9	600794.95	4165418.17

cıglica_dirhe6

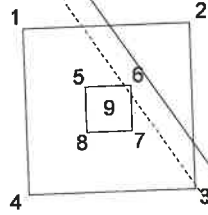

144

141

1
1000

2

1

2

3

4

[Handwritten signatures and text]

101
1
T.C.
Diyarbakır Kültür Varlıklarını
Koruma Bölge Kurulunun
24.10.2009...tarikh ve 7270
Sayılı Karar Eki dir.

Mehmet Can YILMAZ
Kadastro Teknikeri