

T.C.
KÜLTÜR VE TURİZM BAKANLIĞI
EDİRNE KÜLTÜR VARLIKLARINI
KORUMA BÖLGE KURULU
K A R A R

Toplantı Tarihi ve No : 27.11.2019 - 328
Karar Tarihi ve No : 27.11.2019 - 6436

Toplantı Yeri
EDİRNE

Kırklareli ili, Merkez ilçesi, Karacaibrahim mahallesi, 587 ada 126 parsel sayılı, mera vasıflı, Kamu Orta Malı mülkiyetine kayıtlı, Kurulumuzun 29.05.2018 tarihli ve 5120 sayılı kararı ile 2.grup yapı olarak tescil edilen Korugan A yapısının yer aldığı tescilli taşınmazda, enerji iletim hattı direk yeri için gerekli olan 5 adet pylon yerinin ifraz edilerek Hazine adına tescil edilmesine ilişkin konunun değerlendirilmesine ilişkin Kırklareli İl Tarım ve Orman Müdürlüğü'nün 21.10.2019 tarih ve E.3204246 sayılı yazı ve ekleri, yine aynı Kurul Kararı ile Karacaibrahim mahallesi, 587 ada 105 ve 15 parsel sayılı taşınmazlarda tescil edilen Korugan B ve C yapıları ve Korugan A yapısı ile birlikte 2863 sayılı Kanunun 8. maddesi kapsamında korunma alanı belirlenmesine ilişkin 25.11.2019 tarihli ve 520232 sayılı raportör raporu okundu, dosyası incelendi. Yapılan görüşmeler sonucunda;

Kırklareli ili, Merkez ilçesi, Karacaibrahim mahallesi, 587 ada 126 parsel sayılı, mera vasıflı, Kamu Orta Malı mülkiyetine kayıtlı, Kurulumuzun 29.05.2018 tarihli ve 5120 sayılı kararı ile 2.grup yapı olarak tescil edilen Korugan A yapısı ile tescilli Korugan B ve C yapılarının yer aldığı, Karacaibrahim mahallesi, 587 ada 105 ve 15 parsel sayılı taşınmazlarda yapılan değerlendirmeler sonucunda;

* 2863 sayılı Kanunun 8 inci maddesi gereği, Kurulumuzun 29.05.2018 tarihli ve 5120 sayılı kararı ekli haritasında sınırları belirlenen tescilli Korugan A-B ve C yapılarının, Karacaibrahim mahallesi, 587 ada 15-16-105 ve 126 parsellerde, 1/5000 ölçekli haritada belirlenen koordinatlı sınırları itibariyle korunma alanı belirlenmesi ve "korunma alanında kalmaktadır" şerhi tesis edilmesine, karar verildi.

ASLI GİBİDİR

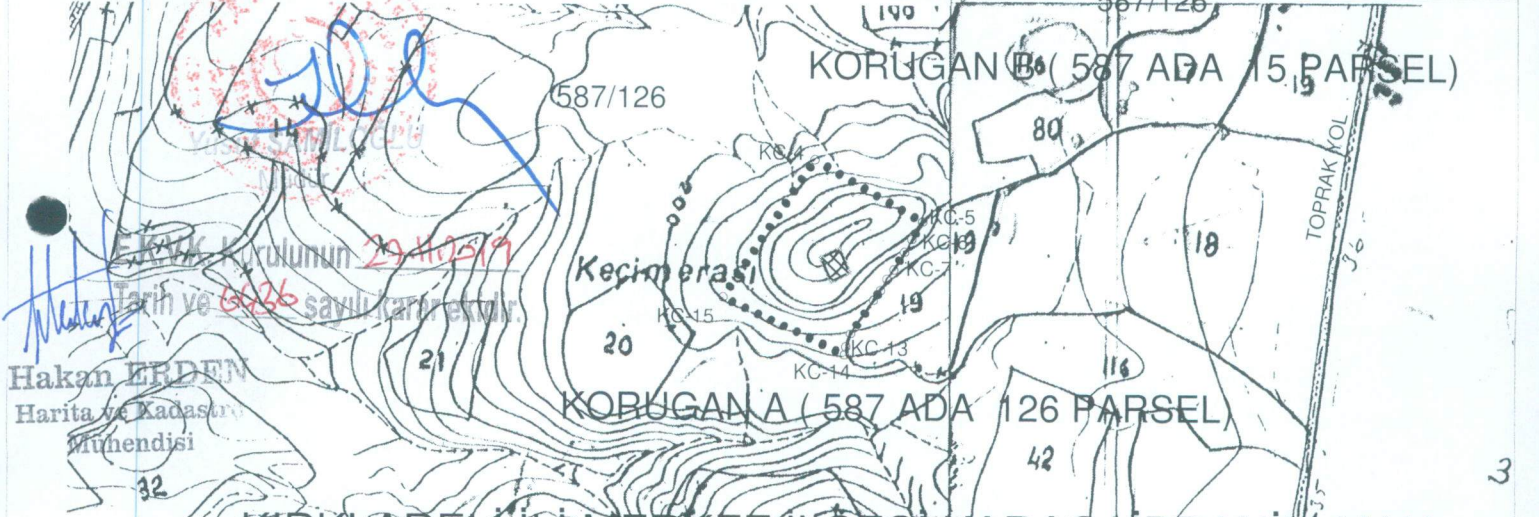
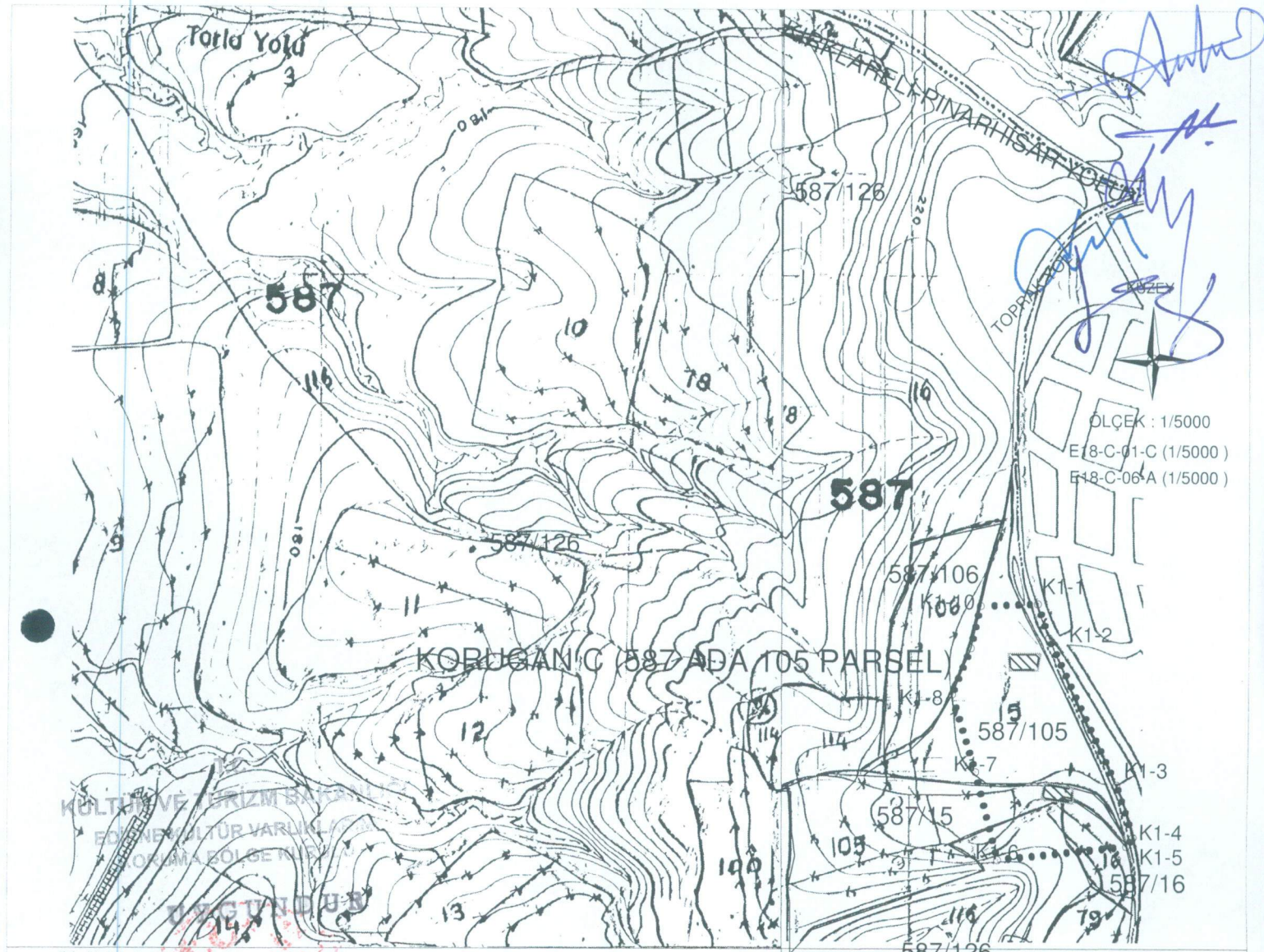

Hakan ERDEN
Harita ve Kadastro
Mühendisi

KIRKLARELİ İLİ MERKEZ İLÇESİ KARACAİBRAHİM MAH.
KORUGAN A-B-C YAPILARI VAZİYETİ VE KORUNMA ALANI

KORUGAN B-C YAPILARI KORUNMA ALANI

NoktaNo	Y	X
K1-1	523106.856	4618724.746
K1-2	523116.389	4618696.150
K1-3	523174.675	4618571.938
K1-4	523189.103	4618528.656
K1-5	523183.278	4618521.081
K1-6	523073.654	4618509.579
K1-7	523054.636	4618582.906
K1-8	523034.702	4618648.332
K1-9	523050.392	4618687.257
K1-10	523058.372	4618722.861

KORUGAN A YAPISI KORUNMA ALANI

NoktaNo	Y	X
KC-4	522797.585	4618320.687
KC-5	522872.734	4618277.953
KC-6	522865.281	4618265.711
KC-7	522860.315	4618256.810
KC-8	522852.862	4618244.569
KC-9	522847.889	4618237.889
KC-10	522843.751	4618230.101
KC-11	522838.778	4618223.421
KC-12	522823.039	4618198.935
KC-13	522819.738	4618190.039
KC-14	522818.923	4618184.483
KC-15	522733.904	4618225.028

GÖSTERİM

- KORUNMA ALANI HAT
- KADASTRAL HAT
- ▨ TESCİLLİ YAPI ALAN

UTM ED-50 DATUMUNDA 3 DERECELİK