

39.01.124

T.C.
KÜLTÜR VE TURİZM BAKANLIĞI
EDİRNE KÜLTÜR VARLIKLARINI
KORUMA BÖLGE KURULU
K A R A R

Toplantı Tarihi ve No : 27.11.2019 – 328
Karar Tarihi ve No : 27.11.2019 – 6442

Toplantı Yeri
EDİRNE

Kırklareli İli, Babaeski İlçesi, Karabayır Köyü, Değirmen Altı Mevkiinde yer alan 635 parsel sayılı, şahıs mülkiyetine kayıtlı, tarla vasıflı taşınmazda yapılmak istenen tarım ve hayvancılık tesisine ilişkin Kırklareli İl Özel İdaresi İmar ve Kentsel İyileştirme Müdürlüğünün 22.10.2019 tarihli ve 11784 sayılı yazısı ve ekleri ile taşınmazda tespit edilen korugana ilişkin hazırlanan 26.11.2019 tarihli ve 522928 sayılı raportör raporu okundu, dosyası incelendi, yapılan görüşmeler sonunda;

Kırklareli İli, Babaeski İlçesi, Karabayır Köyü, Değirmen Altı Mevkiinde yer alan 635 parsel sayılı, şahıs mülkiyetine kayıtlı, tarla vasıflı taşınmazda tespit edilen koruganın, 2863 sayılı Kanunun 6 ncı maddesi ile Korunması Gerekli Taşınmaz Kültür Varlıklarının ve Sitlerin Tespit ve Tescili Hakkında Yönetmeliğin 4 üncü maddesi kapsamına giren özellikler taşınması nedeniyle korunması gerekli taşınmaz kültür varlığı olarak tesciline; Koruma Yüksek Kurulunun 05.11.1999 tarihli ve 660 sayılı ilke kararı gereği II. grup yapı olarak grup tayini yapılmasına; 2863 sayılı Kanunun 8 inci maddesi gereği ekli 1/2000 ölçekli haritada belirlenen koordinatlı sınırın korunma alanı olarak belirlenmesine; Taşınmazda yapılmak istenen tarım ve hayvancılık tesisine ilişkin uygulamanın, bekçi evinin koruma alanı dışında yapılması koşuluyla uygun olduğuna ve uygulamanın ilgili idare denetiminde yapılmasına karar verildi.

ASLI GİBİDİR

T.C.
KÜLTÜR VE TURİZM BAKANLIĞI
EDİRNE KÜLTÜR VARLIKLARINI
KORUMA BÖLGE KURULU

AVRUPA KONSEYİ	KÜLTÜREL VARLIKLARI KORUMA ENVANTERİ K.V.K.E.			ANIT	ENVANTER NO:	
TÜRKİYE	KÜLTÜR VARLIKLARI VE MÜZELER GENEL MÜDÜRLÜĞÜ				HARİTA NO:	
İLİ: KIRKLARELİ	İLÇESİ: BABAESKİ	MAHALLE KÖY VEYA MEVKİ: KARABAYIR		KORUMA DERECESİ	ANITSAL	2
SOKAK VE KAPI NO: -	KADASTRO: PAFTA: -	ADA: -	PARSEL: 635		ÇEVRESEL	0
ADI:	YAPTIRAN:	YAPIM TARİHİ: 21. YY ORTALARI	YAPI TÜRÜ: ASKERİ YAPI	VAKFIYE:	AYKIRI	0
KORUGAN	YAPAN:	KİTABE:	MİMARİ ÇAĞI: CUMHURİYET		-	-

GENEL TANIMI:

Koruganlar, II. Dünya Savaşı öncesinde Balkanlardan gelebilecek Alman saldırısına karşı 1937 sonrasında Trakya Bölgesinin özellikle Kırklareli hattında inşa edilmiş askeri savunma yapılarıdır. "Çakmak Hattı" olarak da bilinen yapılar iki kademeli olarak düşünülmüş olup, Kırklareli ve Çatalca önlerinde inşa edilmişlerdir. Tabya yapılarının benzeri olan koruganlar, makineli tüfek atışı yapabilmek için yükseltilmiş bir mevziinin hem görüş alanının artırılmasını hem de küçük çaplı silahlar ve el bombalarına karşı korunmasını sağlayan tahkimatlardır. Betondan imal edilmiş ve kamufle edilmişlerdir. Bir mevziinin parçası veya birbirlerini koruyan bir tahkimat sisteminin parçası olabilirler. Ayrıca stratejik olarak önemli köprü vb. gibi yapıları korumak amacıyla da inşa edilmiş olabilirler.

KORUMA DURUMU	A	İYİ	TAŞIYICI	A	DIŞ YAPI	A	ÜST YAPI	A	İÇ YAPI	A	SÜSLEME ELEMANLARI	A	RUTUBET	A	YOK							
	X	B ORTA		X		B		X		B		B		B		B	B	B	B	B	B	B
		C FENA				C				C				C			C		C		C	C

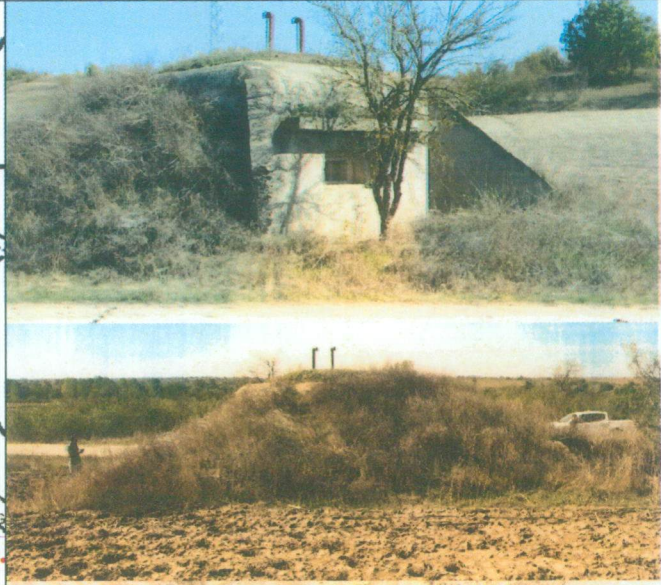
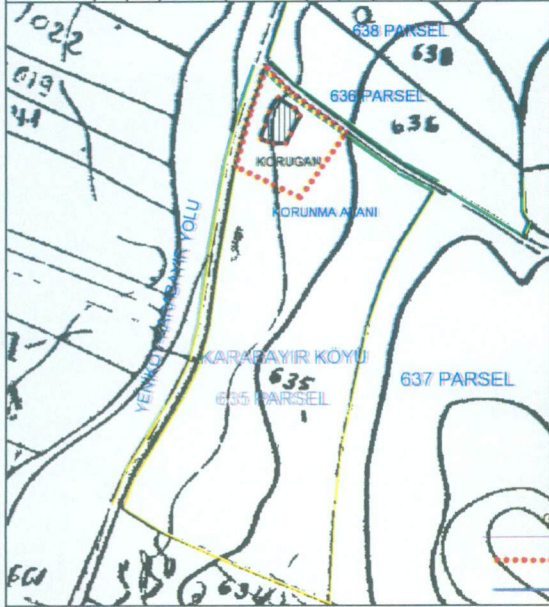

GÖZLEMLER:

Günümüzde işlevsiz olan yapı kullanılmamaktadır.

BUGÜNKÜ SAHİBİ:

Şahıs Mülkiyeti

BAKIMDAN SORUMLU OLMASI GEREKEN KURULUŞ:

Mülkiyet Sahibi

YAPILAN ONARIMLAR:

AYRINTILI TANIM:

Bir askeri tahkimat yapısı olarak betonarme-çelik malzemeden korunaklı ve kare planlı olarak inşa edilmiştir. Doğu (arka) cephede yanları korunaklı bir giriş kapısına sahiptir. Mevzilenme (ön) cephesi batı istikametine bakmaktadır ve yanlardan gelecek atış tehlikesine karşı korunaklıdır. Mazgal penceresinin üzerinde kalın ve belirgin silme beton alınlık bulunur. Köşelerden tepe noktasına doğru ovalleşme vardır.

FOTOĞRAF ÇEKİM TARİHİ: 10.10.2019

HAZIRLAYANLAR:

Öznr ÇELİK Sanat Tarihçi
Burcu KAYA Arkeolog
Hakan ERDEN Harita Mühendisi

KONTROL EDEN:

Yusuf ŞAMILOĞLU
Müdür

YAYIN DİZİNİ:

RAPOR	X	KURUL ONAYI:
FOTOĞRAF	X	
RÖLÖVE PROJESİ		
RESTORASYON PROJESİ		
HARİTA	X	
KROKİ		
KİTABE		
VAKFIYE		



E.K.V.K. Kurulunun 27.11.2019
Tarih ve 6442 sayılı karar ekidir.

KIRKLARELİ İLİ BABAESKİ İLÇESİ KARABAYIR KÖYÜ KORUGAN YAPISI VAZİYETİ VE KORUNMA ALANI

VAZİYETİ

NoktaNo	Y	X
K-1	515350.142	4604043.298
K-2	515357.463	4604038.504
K-3	515359.795	4604035.173
K-4	515355.726	4604027.161
K-5	515353.479	4604023.054
K-6	515348.333	4604022.960
K-7	515345.547	4604023.886
K-8	515342.321	4604025.121
K-9	515344.365	4604030.977
K-10	515346.091	4604037.071

KORUNMA ALANI

NoktaNo	Y	X
K-11	515344.782	4604056.404
K-12	515355.802	4604045.254
K-13	515380.210	4604027.861
K-14	515359.868	4603999.316
K-15	515331.162	4604012.984
K-16	515337.982	4604037.274

GÖSTERİM

..... KORUNMA ALANI HAT

— KADASTRAL HAT

||||| TESCİLLİ YAPI ALANI

UTM ED-50 DATUMUNDA 3 DERECELİK
BABAESKİ-KARABAYIR KÖYÜ TAPULAMA SAHASI
635 PARSEL-TARLA VASIFLI

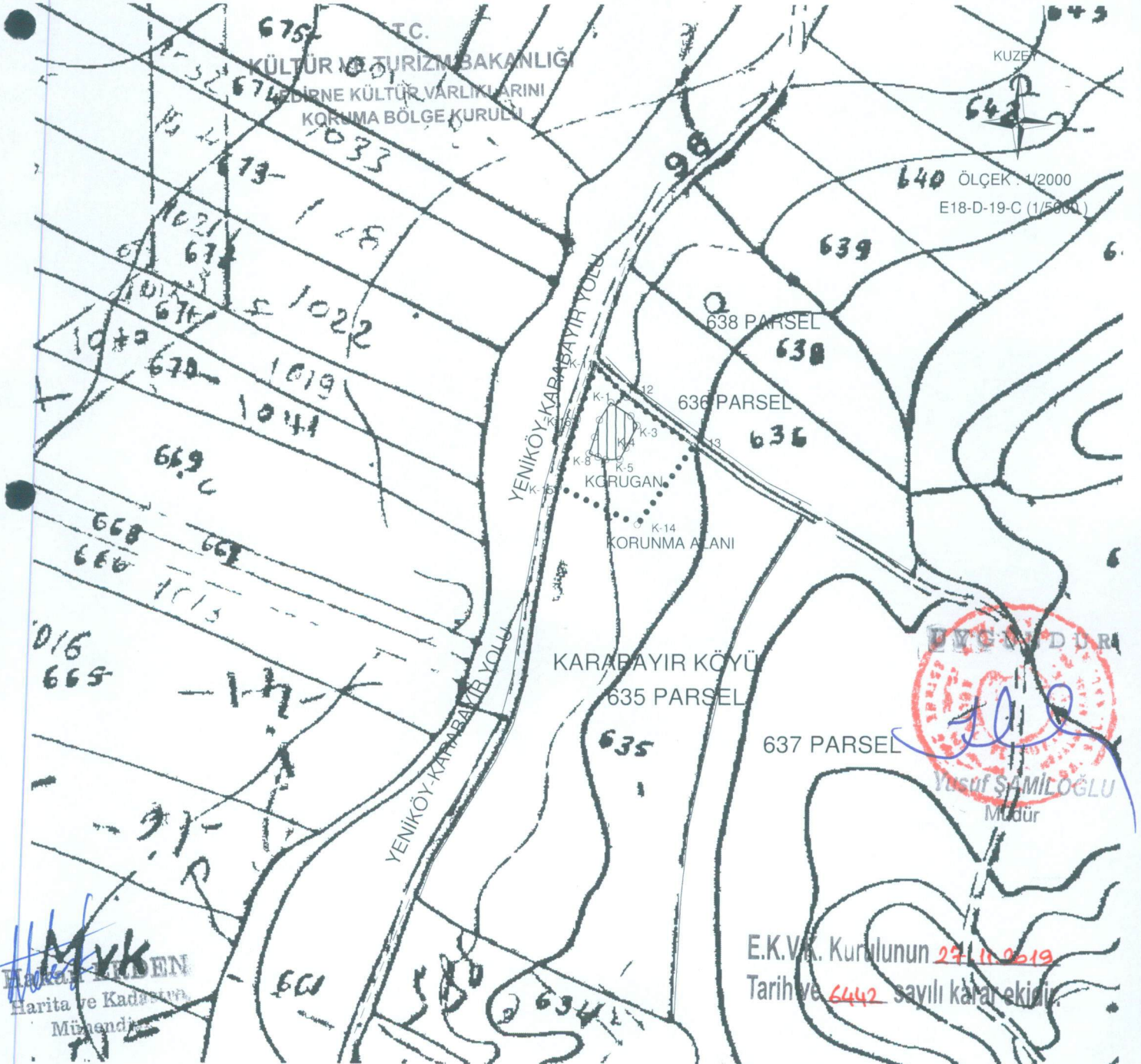

M. Y. K. EN
Harita ve Kadastur
Mühendisi

E.K.V.K. Kurulunun 29.11.2019
Tarih ve 6442 sayılı karar ekidir.