

T.C.
KÜLTÜR VE TURİZM BAKANLIĞI
VAN KÜLTÜR VARLIKLARINI
KORUMA BÖLGE KURULU
KARAR

Toplantı Tarihi ve No :25.11.2019 - 172
Karar Tarihi ve No : 25.11.2019 - 2455

Toplantı Yeri
VAN

Bitlis İli, Adilcevaz İlçesi, Kaleboynu Mahallesi, K49a20c pafta, Tapulama Harici alanda bulunan Van Kültür Varlıklarını Koruma Kurulu'nun 25.09.2019 tarih ve 2405 sayılı kararı ile korunması gerekli taşınmaz kültür varlığı olarak tescillenen, Adilcevaz Kalesi korunma alanında bulunan Adilcevaz Kalesi Kaya Mezar Odası'nın kadastral durumu ile tescil fişinin güncellenmesine ilişkin; Adilcevaz Kaymakamlığı Tapu Müdürlüğü'nün 15.10.2019 tarih ve 3258 sayılı yazısı ile Van Kültür Varlıklarını Koruma Bölge Kurulu Müdürlüğü'nün 22.11.2019 tarih ve 516870 sayılı uzman raporu okundu. Konuya ilişkin bilgi ve belgeler incelendi. Yapılan görüşmeler sonucunda;

Bitlis İli, Adilcevaz İlçesi, Kaleboynu Mahallesi, K49a20c pafta, Tapulama Harici alanda bulunan Adilcevaz Kalesi Kaya Mezar Odası'nın kadastral durumu ile tescil fişinin güncellenmesine ilişkin;

- Korunması Gerekli Taşınmaz Kültür Varlığı olarak tescilli Adilcevaz Kalesi Kaya Mezar Odası'nın yeni kadastral durumunun; **Bitlis İli, Adilcevaz İlçesi, Kaleboynu Mahallesi, Mülkiyeti Maliye Hazinesine ait, K49a20c pafta, 63 ada, 58 parsel** olacak şekilde güncellenmesine,

-2863 sayılı Kültür ve Tabiat Varlıklarını Koruma Kanunu'nun 18. maddesi ile 05.11.1999 tarih ve 660 sayılı İlke Kararı gereğince yapı gurubunun, **I. grup yapı** olarak belirlenmesine,

-Hazırlanan **Anıt Fişi'nin** ve **Kadastral Kroki'nin** uygun olduğuna,

karar verildi.

BITLİS İLİ ADILCEVAZ İLÇESİ
ADILCEVAZ KALESİ KAYA MEZAR ODASI

PAFTA NO: K49a20c
ADA NO: 63 PARSEL NO: 58

VAN KÜLTÜR VARLIKLARINI KORUMA
BÖLGE KURULUNUN..25.11.2019...
GÜN VE ..2455...SAYILI KARAR EKİDİR
56



Necmeddin BAYHAN
Koruma Bölge Kurulu Müdürü

ITRF96-42/3 Derece

Nokta No	Y	X
K1	563538.213	4296610.346
K2	563555.647	4296604.215
K3	563547.516	4296580.842
K4	563529.859	4296587.187

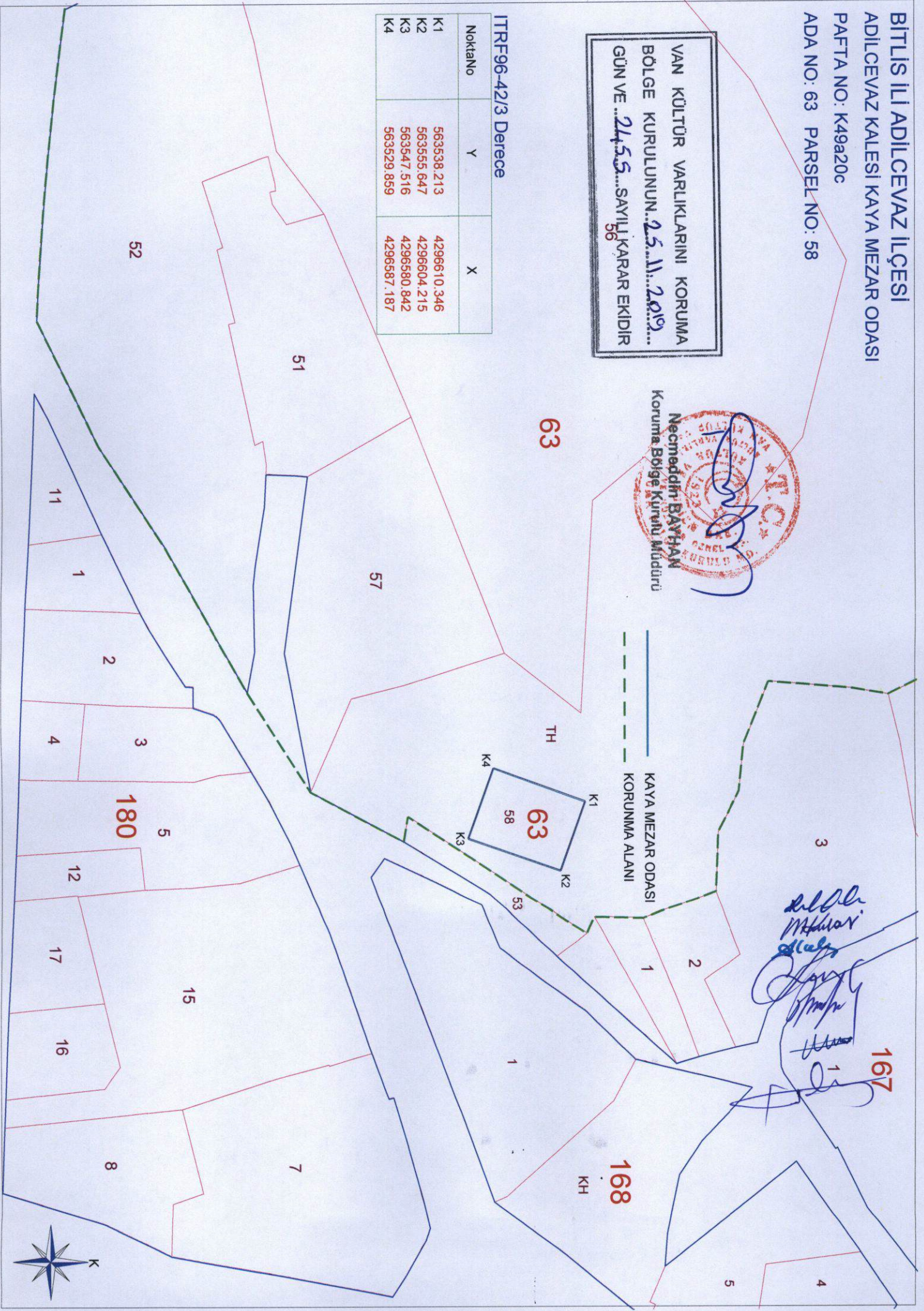

Handwritten signatures and notes in blue ink.

167

168

63

180

52

51

57

TH

KH

K