



T.C.

KÜLTÜR VE TURİZM BAKANLIĞI
İZMİR 2 NUMARALI KÜLTÜR VARLIKLARINI
KORUMA BÖLGE KURULU
KARAR

TOPLANTI TARİHİ VE NO : 18.12.2019-489

45.01/589

KARAR TARİHİ VE NO : 18.12.2019-12208

Toplantı Yeri
İZMİR

Manisa ili, Akhisar ilçesi, Durasıl Mahallesi, Yelligedik Mevkiinde hazine ve şahıs Mülkiyetinde bulunan alanın 2863 sayılı kanun kapsamında arkeolojik sit niteliği taşıdığına ilişkin İzmir 2 Numaralı Kültür Varlıklarını Koruma Bölge Kurulu Müdürlüğünün 19.09.2019 tarihli ve E.771023 sayılı yazısı ve eki kurum görüşü haritası, 2863 sayılı Kanununun 7. Maddesi gereği iletilen kurum görüşleri; Kurul Müdürlüğü uzmanlarınca hazırlanan 18.12.2019 tarihli ve 560101 sayı ile kayıtlı rapor okundu, ekleri incelendi, yapılan görüşmeler sonunda;

Manisa ili, Akhisar ilçesi, Durasıl Mahallesi, Yelligedik Mevkiinde hazine ve şahıs Mülkiyetinde bulunan alanının kararımız eki 1/5000 ölçekli paftada işaretlenen şekli ve "Yelligedik Roma Dönemi Yerleşim alanı" adı ile 3. (üçüncü) Derece Arkeolojik sit olarak tescil edilmesine, ekli tescil fişinin uygun olduğuna, karar verildi.

Manisa ili Akhisar ilçesi, Durasıl mahallesi

Roma Dönemi Yerleşim Sahası

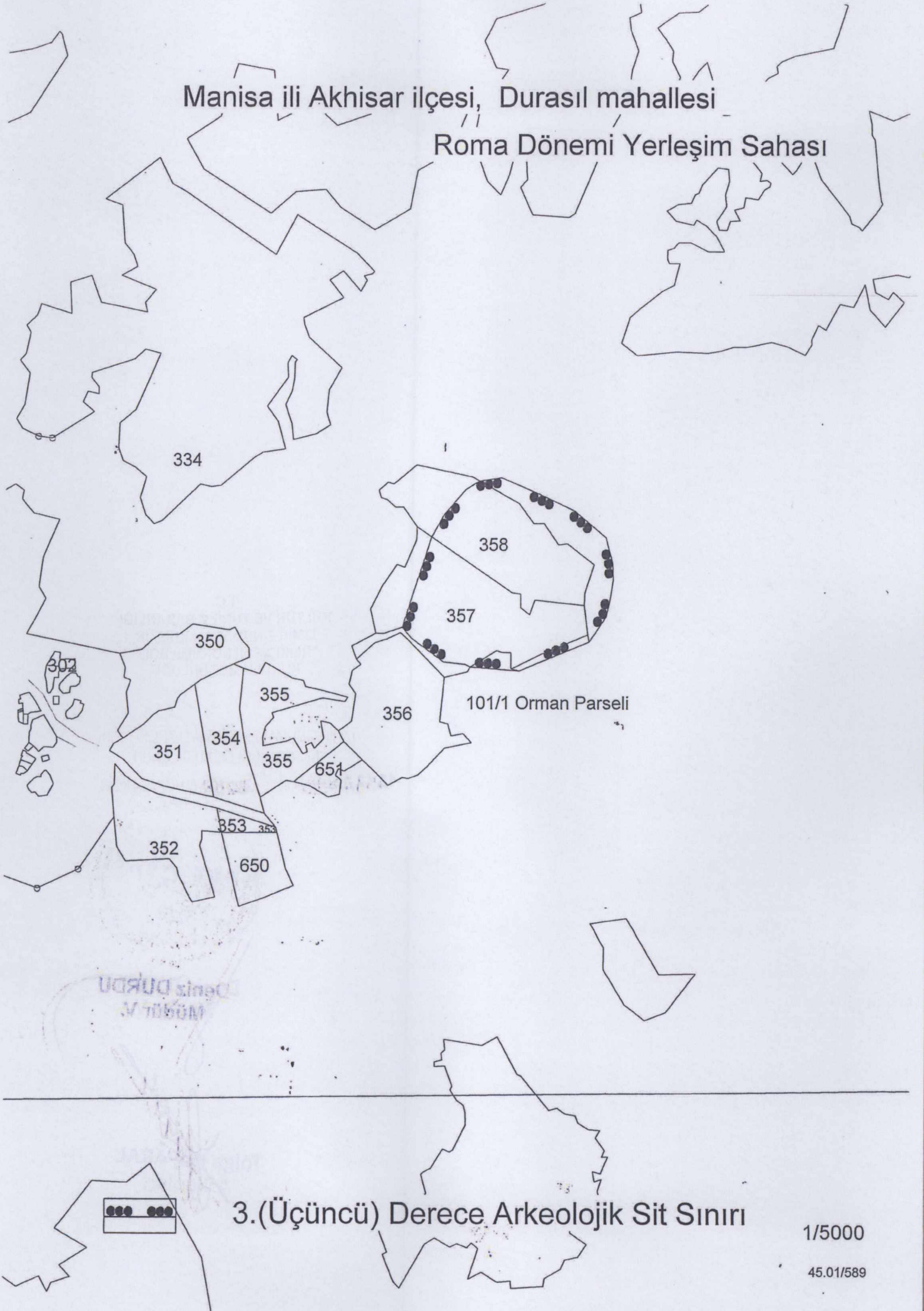

3.(Üçüncü) Derece Arkeolojik Sit Sınırı

1/5000

45.01/589

AVRUPA KONSEYİ	KÜLTÜREL VARLIKLARI KORUMA ENVANTERİ	K.V.K.E.	S İ T	ENVANTER NO	4 5 . 0 1 / 5 8 9	
T Ü R K İ Y E	KÜLTÜR VARLIKLARI VE MÜZELER GENEL MÜDÜRLÜĞÜ			HARİTA NO		
İLİ : Manisa	İLÇESİ : Akhisar	MAHALLE - KÖY VEYA MEVKİİ: Durasılı Mahallesi Yelligedik Mevkii	KADASTRO PAFTA :	ADA	PARSEL	
ADI : "Yelligedik Roma Dönemi Yerleşim sahası"						
GENEL TANIM : Akhisar ilçesinin yaklaşık 9 km doğusunda, Durasılı'nın 1 km. batısında yer almaktadır. Alanın güneyinde Soğanlı deresi kuzeyinde çeşta lar mevkii orman arazisi yer almaktadır. Alana ulaşım Hasköy Durasılı yolu üzerinden güneye sapan bir toprak yolla sağlanmaktadır. Alanın bir bölümünde zeytinlik ve tarımsal faaliyetler yapıldığı etrafının tamamen orman sahası ile kaplı olduğu görülmektedir.						
ŞİMDİKİ TEHLİKELER : Kaçak Kazılar Tarımsal Faaliyetler						
ŞİMDİKİ DURUM Orman Sayılan Alan – Tarla						
SİT POTANSİYELİ (III (üçüncü) derece Arkeolojik Sit				KORUMA DERECESİ		
ŞİMDİKİ KORUMA Yok.				HAZIRLAYANLAR .../.../2019 Tolga KOPARAL Arkeolog		
ÖNERİLEN KORUMA ilgili yerel yönetim ve güvenlik birimince alanın sık sık kontrolünün yapılması ve yerel halkın konuya ilişkin bilgilendirilmesi korumaya ilişkin ivedilikle alınması gereken önlemlerdir.				Özlem DEMİREL SÜNGÜ Şehir Plancısı		
YAYIN DİZİSİ				KONTROL EDEN Deniz DURDU Müdür V. KORUMA KURULU KARARLARI		
GÖZLEMLER : Alanda yapılan incelemede yüzeyde yoğun olarak Roma ve Geç roma dönemine tarihlenebilecek seramik parçaları; yine aynı dönem özellikleri arz eden çatı kiremidi ve günlük kullanım kaplarına ait parçalara rastlanılmıştır. Yüzeyde seçilebilen belirgin bir mimari buluntu bulunmamaktadır. Bu nedenle alan bölgede yer alan ve aynı döneme tarihlenebilecek kırsal yerleşme örneği ile ilişkilendirilebilecek bir çiftlik yerleşmesi olarak değerlendirilmelidir.				REVİZYON KORUMA KURULU ONAYI		

HARİTALAR

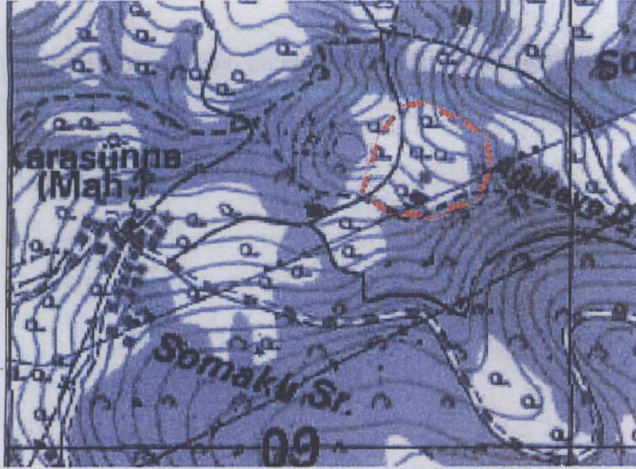

FOTOĞRAFLAR



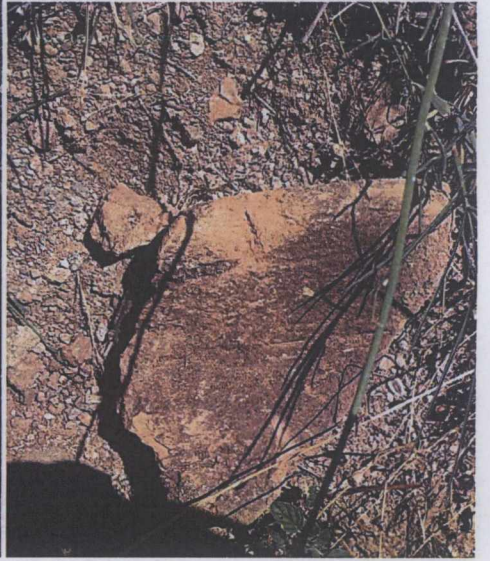

T.C.
KÜLTÜR VE TURİZM BAKANLIĞI
İzmir 2 Numaralı Kültür Varlıklarını
Koruma Bölge Kurulu
Müdürlüğü

İZMİR 2 NUMARALI
KÜLTÜR VARLIKLARINI
KORUMA BÖLGE KURULUNUN
18.12.2019 TARİH VE 12208
SAYILI KARARI EKİDİR

ASLI BİLDİRİ
Deniz DÜKÜK
Müdür V.

Tolga KOPARAL
Arkeolog