

T.C.
KÜLTÜR VE TURİZM BAKANLIĞI
ESKİŞEHİR KÜLTÜR VARLIKLARINI KORUMA BÖLGE KURULU

KARAR

Toplantı Tarih ve no: 31.05.2018 - 273

Karar Tarih ve no : 31.05.2018 - 6469

Toplantı Yeri
ESKİŞEHİR

Eskişehir İli, Tepebaşı İlçesi, Takmak Mahallesi, Takmak Tümülüsleri (I-II-III) I. (Bir) Derece Arkeolojik Sit sınırlarına ilişkin hazırlanan güncel koordinatlı kadastral krokinin değerlendirilmesine esas Eskişehir Tepebaşı Belediye Başkanlığı, İmar ve Şehircilik Müdürlüğünün 15.09.2017 tarih, M.26.3.TEP.0.13/7414-21094 sayılı yazısı ve eki, Eskişehir Valiliği, Kadastro Müdürlüğünün 21.02.2018 tarih, E.473986 sayılı yazısı ve ekleri, Eskişehir Valiliği, Kadastro Müdürlüğünün 29.03.2018 tarih, E.871964 sayılı yazısı ve ekleri, 24.05.2018 tarih, 268916 sayılı dosya inceleme raporu okundu, kadastral krokisi ve dosyası incelendi, yapılan görüşmeler sonucunda;

Eskişehir İli, Tepebaşı İlçesi, Takmak Mahallesi, Eskişehir Kültür Varlıklarını Koruma Bölge Kurulunun 25.07.2017 tarih, 5400 sayılı Kararı ile I. (Bir) Derece Arkeolojik Sit olarak tescilli Takmak Tümülüslerine (I-II-III) ilişkin hazırlanan güncel koordinatlı kadastral krokinin uygun olduğuna, sit sınırları içerisinde Kurulumuzdan izinsiz herhangi bir fiziki ve inşai müdahalede bulunulmamasına karar verildi.

İli	ESKİŞEHİR
İlçesi	TEPEBAŞI
Köy-Mah	TAKMAK
Pafta No	P.2
Ada/Parsel No	

Durum Haritası

ITRF KOORDİNAT LİSTESİ

NoktaNo	Y	X
1	528508.602	4398732.777
2	528492.398	4398711.225
3	528521.246	4398606.182
4	528548.195	4398658.075
5	528566.052	4398632.665
6	528592.734	4398612.551
7	528621.874	4398638.535
8	528600.584	4398676.835
9	528546.455	4398710.034

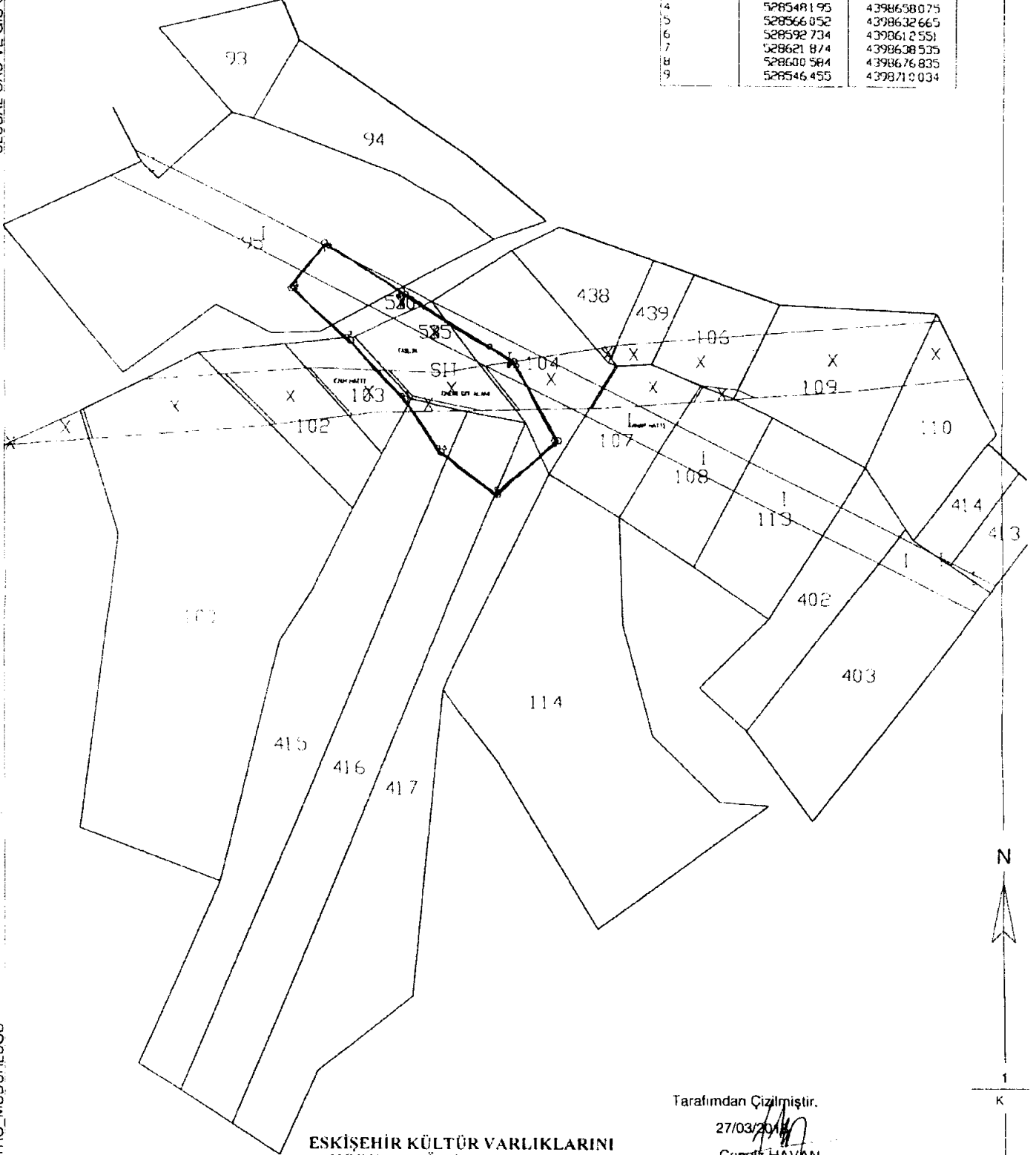

ESKİŞEHİR KÜLTÜR VARLIKLARINI
KORUMA BÖLGE KURULUNUN
31.05.2018 TARİH, 6469 SAYILI KARAR EKİDİR.

Tarafımdan Çizilmiştir.

27/03/2018

Cengiz HAVAN

Kadastro Teknisyeni

ASLI GİBİDİR
Önur YILDIRIM
Koruma Bölge Kurulu Müdür V.

ESKİŞEHİR İLİ, TEPEBAŞI İLÇESİ, TAKMAK MAHALLESİ,
TAKMAK TUMÜLÜSLERİ
I.(BİR) DERECE ARKEOLOJİK SİT ALANINDA KALAN PARSELLERİN LİSTESİ

İLÇE/KÖY	ADA	PARSEL	BEYANLAR HANESİNE YAZILACAK ŞERH
			"Bir Bölümü I.(Bir) Derece Arkeolojik Sit alanında kalmaktadır"
Eskişehir İli, Tepebaşı İlçesi, Takmak Mahallesi	0	95	"Bir Bölümü I.(Bir) Derece Arkeolojik Sit alanında kalmaktadır"
Eskişehir İli, Tepebaşı İlçesi, Takmak Mahallesi	0	103	"Bir Bölümü I.(Bir) Derece Arkeolojik Sit alanında kalmaktadır"
Eskişehir İli, Tepebaşı İlçesi, Takmak Mahallesi	0	104	"Bir Bölümü I.(Bir) Derece Arkeolojik Sit alanında kalmaktadır"
Eskişehir İli, Tepebaşı İlçesi, Takmak Mahallesi	0	415	"Bir Bölümü I.(Bir) Derece Arkeolojik Sit alanında kalmaktadır"
Eskişehir İli, Tepebaşı İlçesi, Takmak Mahallesi	0	416	"Bir Bölümü I.(Bir) Derece Arkeolojik Sit alanında kalmaktadır"
Eskişehir İli, Tepebaşı İlçesi, Takmak Mahallesi	0	417	"Bir Bölümü I.(Bir) Derece Arkeolojik Sit alanında kalmaktadır"
Eskişehir İli, Tepebaşı İlçesi, Takmak Mahallesi	0	530	"Bir Bölümü I.(Bir) Derece Arkeolojik Sit alanında kalmaktadır"
Eskişehir İli, Tepebaşı İlçesi, Takmak Mahallesi	0	535	"Bir Bölümü I.(Bir) Derece Arkeolojik Sit alanında kalmaktadır"
			"Tamamı I.(Bir) Derece Arkeolojik Sit alanında kalmaktadır"
Eskişehir İli, Tepebaşı İlçesi, Takmak Mahallesi	Tapulama harici alan.		"Tamamı I.(Bir) Derece Arkeolojik Sit alanında kalmaktadır"