

T.C.
KÜLTÜR VE TURİZM BAKANLIĞI
ESKİŞEHİR KÜLTÜR VARLIKLARINI KORUMA BÖLGE KURULU

KARAR

Toplantı Tarih ve no: 30.05.2018 - 272

Karar Tarih ve no : 30.05.2018 - 6409

Toplantı Yeri
ESKİŞEHİR

Afyonkarahisar İli, İhsaniye İlçesi, Döğer Beldesi sınırları içerisinde yer alan tescilli "Kırkinler Kayalığı" sit sınırlarının belirlenmesi ve derecesinin güncellenmesine ilişkin Eskişehir Kültür Varlıklarını Koruma Bölge Kurulu Müdürlüğü uzmanlarının 09.12.2016 tarihli raporu, Eskişehir Kültür Varlıklarını Koruma Bölge Kurulu Müdürlüğü kurum görüşlerinin sorulduğu 08.03.2018 tarih ve E.209438 sayılı yazısı, konuyla ilgili faaliyeti etkilenen Kurum ve Kuruluşların görüşlerinin iletildiği yazılar, 25.05.2018 tarih, 271095 sayılı dosya inceleme raporu okundu, koordinatlı sit sınırı paftası, sit sınırlarının aktarıldığı kadastral pafta, tescil fişi, fotoğrafları ve dosyası incelendi, yapılan görüşmeler sonucunda;

Afyonkarahisar İli, İhsaniye İlçesi, Döğer Beldesi sınırları içerisinde yer alan ve Konya Kültür ve Tabiat Varlıklarını Koruma Bölge Kurulunun 12.02.1988 tarih ve 65 sayılı Kararı tescilli Kırkinler Kayalığı'nın I.(Bir) Derece Arkeolojik Sit olarak güncellenen sit sınırlarına ilişkin hazırlanan tescil fişi, koordinatlı sit sınırı paftası ve sit sınırlarının aktarıldığı kadastral paftanın uygun olduğuna; söz konusu alanda Kültür Varlıklarını Koruma Yüksek Kurulu'nun Arkeolojik Sitler, Koruma ve Kullanma Koşulları'na ilişkin 05.11.1999 tarih ve 658 sayılı İlke Kararı'nın ilgili hükümlerin geçerli olduğuna; alanda kolluk kuvvetlerince gerekli güvenlik önlemlerinin artırılmasına ve Kurulumuzdan izinsiz herhangi bir fiziki ve inşai müdahalede bulunulmamasına karar verildi.

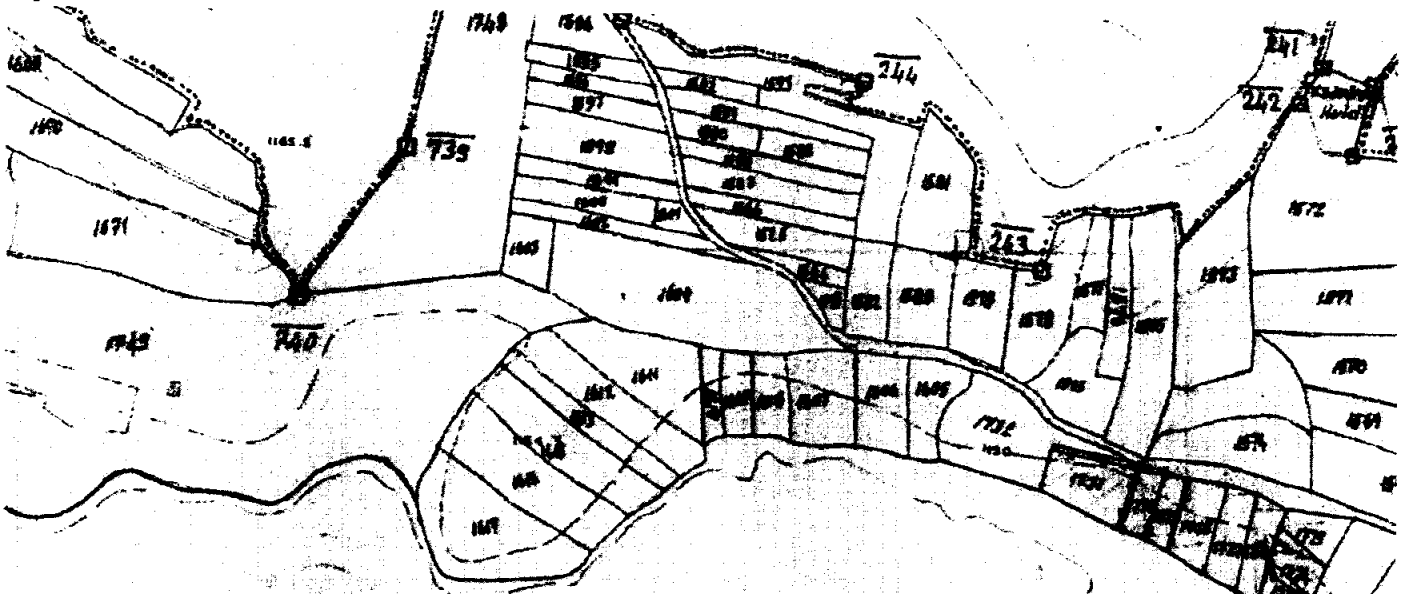

Gölet AFYONKARAHİSAR İLİ
 İHSANIYE İLÇESİ DÖĞER BELDESİ
 KIRKMERDİVEN KAYALIĞI
 I. (BİR) DERECE ARKEOLOJİK SİTİ

..... I. (Bir) Derece Arkeolojik Sit Sınırı

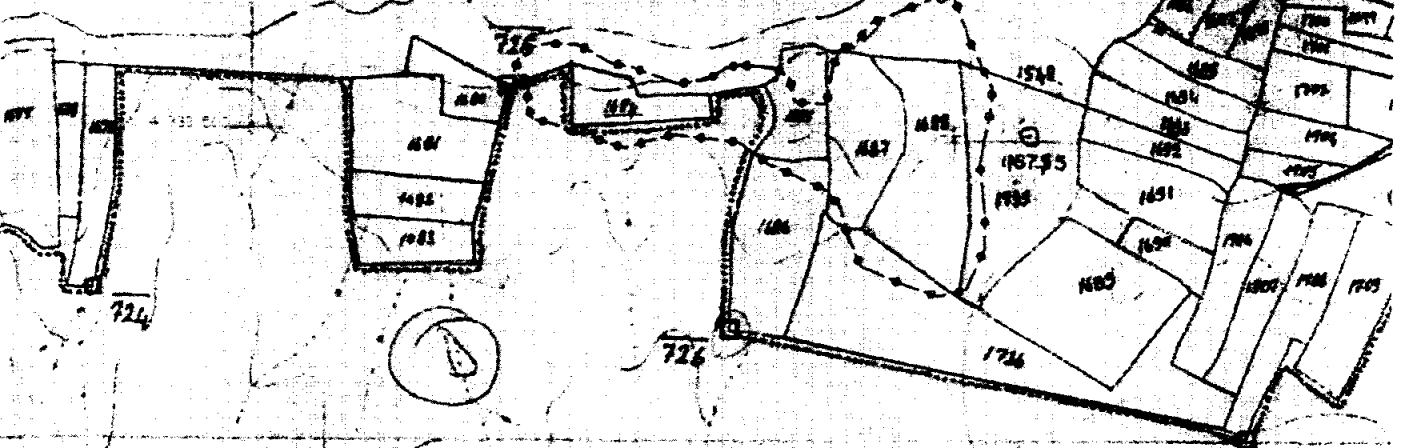

EMRE GÖLETİ DEVLET ORMANI

11193

T.C.
 KÜLTÜR VE TURİZM BAKANLIĞI
 ESKİŞEHİR KÜLTÜR VARLIKLARINI KORUMA BÖLGE KURULUNUN
 30.05.2016 TARİHLİ 6109 SAYILI KARARI EKİDİR.



Ko: [Signature]

KOORDİNATLI ARKEOLOJİK SİT SINIRI KROKİSİ

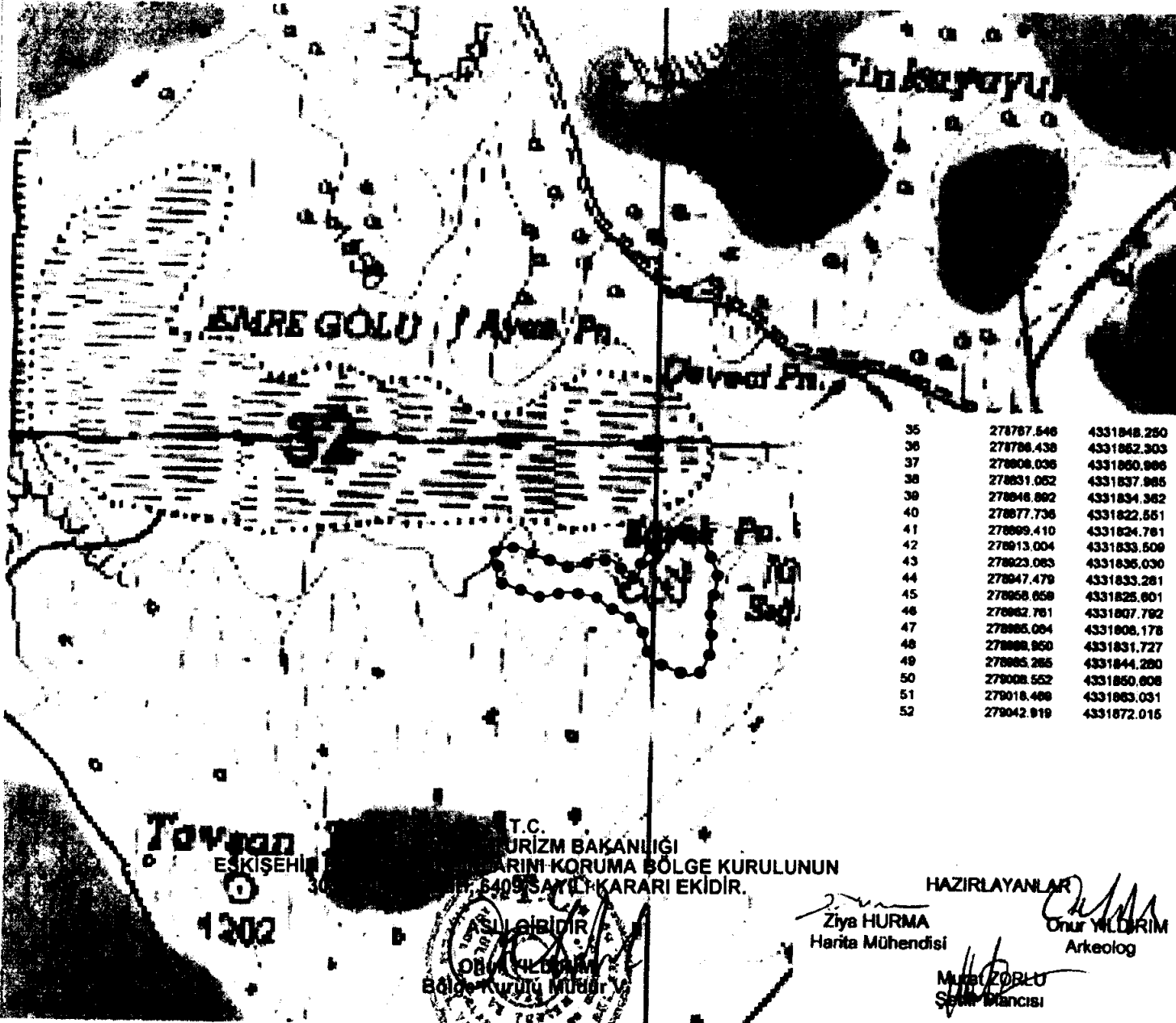

35	278787.548	4331848.250
36	278788.438	4331852.303
37	278808.036	4331850.986
38	278831.052	4331837.985
39	278848.882	4331834.382
40	278877.736	4331822.551
41	278889.410	4331824.781
42	278913.004	4331833.508
43	278923.083	4331836.030
44	278947.479	4331833.281
45	278958.858	4331825.801
46	278962.781	4331807.792
47	278965.004	4331808.178
48	278988.950	4331831.727
49	278985.285	4331844.280
50	279008.552	4331850.808
51	279018.488	4331863.031
52	279042.919	4331872.015

İl	Afyonkarahisar
İlçe	İhsaniye
Köy	Üçlerkayası
Pafta	J24-C3
Adı	Kırkmerdiven Kayağı
Tür/Derece	I.(Bir) Der. Arkeolojik Sit
Projeksiyon	UTM 6 Derece
Datum	ED50
Dom	33
Ölçek	1/Kroki
●●●●● I. (Bir) Derece Ark. Sit Sınırı	

I.(Bir) Derece Sit Sınırı Koordinat Listesi

Nokta No	Y	X
1	279063.168	4331879.799
2	279077.847	4331878.681
3	279088.830	4331881.286
4	279085.481	4331831.850
5	279102.772	4331815.868
6	279101.377	4331800.281
7	279082.715	4331781.977
8	279085.387	4331722.814
9	279084.126	4331888.971
10	279080.581	4331868.240
11	279080.974	4331863.873
12	279036.337	4331872.886
13	279008.938	4331888.228
14	278988.588	4331706.143
15	278988.582	4331706.951
16	278988.088	4331708.313
17	278982.802	4331731.815
18	278982.057	4331744.350
19	278981.788	4331744.357
20	278980.182	4331754.943
21	278942.000	4331783.544
22	278921.158	4331779.476
23	278899.881	4331782.504
24	278889.060	4331782.527
25	278875.867	4331785.879
26	278855.708	4331781.327
27	278838.075	4331778.945
28	278825.822	4331780.821
29	278808.911	4331788.088
30	278788.005	4331795.382
31	278774.188	4331798.881
32	278768.904	4331808.865
33	278772.542	4331824.487
34	278781.797	4331832.887

T.C. TURİZM BAKANLIĞI
ESKİŞEHİR
1202

T.C. TURİZM BAKANLIĞI
KÜLTÜR VARLIKLARINI KORUMA BÖLGE KURULUNUN
15.6409 SAYILI KARARI EKİDİR.
ASLI GİBİDİR
BÖLGE KURULU MÜDÜRÜ

HAZIRLAYANLAR
Ziya HURMA
Harita Mühendisi
Onur YILDIRIM
Arkeolog
Musa ZORLU
Seyahatçisi

AVRUPA KONSEYİ	KÜLTÜREL VARLIKLARI KORUMA ENVANTERİ K.V.K.E			ENVANTER NO:
TÜRKİYE	ESKİŞEHİR KÜLTÜR VARLIKLARINI KORUMA BÖLGE KURULU			SİT HARİTA NO:
İli: Afyonkarahisar	İlçesi: İhsaniye	Belde: Döğür	Pafta:	Ada: Parsel:
Adı: Kırkmerdiven Kayalığı				
GENEL TANIM: Afyonkarahisar İli, İhsaniye İlçesi, Döğür Beldesi sınırları içerisinde Emre Gölü'nün güney kıyısında yer almaktadır. Kaya mekanı niteliğindeki alan yukarı ve aşağı olmak üzere iki bölüme ayrılmıştır. Yukarı kısmında birbirine bağlantılı mekanlar gözlemlenmektedir. Mekanlardan birinde zeminine oyularak yapılmış khamasorion tipi mezarlar bulunmaktadır. Bu mekânın duvarlarında bulunan bitkisel motifler (lale motifi) dikkat çekmektedir. Ayrıca bu mekân içerisine Roma Dönemine tarihlenen birçok mimar parça bulunduğu görülmüştür.				
Koruma Şimdiki Tehlikeler: Kaçak kazılara karşı korumasız.				
Şimdiki Durum:		Koruma Derecesi: I. (Bir) Derece Arkeolojik Sit		
Sit Potansiyeli:		HAZIRLAYANLAR: TARİH: 25.05.2018		
Şimdiki Koruma: Kaçak kazılara karşı korumasız.		Kaan KIRÇIN Arkeolog <i>Y. K.</i>		
		Halil ÇINAR Sanat Tarihçisi <i>H. Ç.</i>		
Önerilen Koruma: Kolluk kuvvetlerince gerekli güvenlik tedbirlerinin alınması.		KONTROL EDEN: TARİH: 25.05.2018		
T.C. KÜLTÜR VE TURİZM BAKANLIĞI ESKİŞEHİR KÜLTÜR VARLIKLARINI KORUMA BÖLGE KURULUNUN 30.05.2018 TARİH, 6409 SAYILI KARARI EKİDİR.		Onur YIDIRIM Bölge Kurulu Müdür V. <i>O. Y.</i>		
Yayın Dizisi: -		KURUL KARARLARI:		
Gözlemler:		REVİZYON: GEEAYK ONAYI:		
T.C. Kültür ve Turizm Bakanlığı Eskişehir Kültür Varlıklarını Koruma Bölge Kurulu 30.05.2018 Tarihli Kararı No: 6409				
				

AFYONKARAHISAR İLİ, İHSANİYE İLÇESİ, DÖĞER BELDESİ
KIRMERDİVEN KAYALIĞI
I.(BİR) DERECE ARKEOLOJİK SİT ALANINDA KALAN PARSELLERİN LİSTESİ

İLÇE/KÖY	ADA	PARSEL	BEYANLAR HANESİNE YAZILACAK ŞERH
			"Tamamı I.(Bir) Derece Arkeolojik Sit alanında kalmaktadır"
Afyonkarahisar İli, İhsaniye İlçesi, Döğér Beldesi		1684	"Tamamı I.(Bir) Derece Arkeolojik Sit alanında kalmaktadır"
Afyonkarahisar İli, İhsaniye İlçesi, Döğér Beldesi		1688	"Tamamı I.(Bir) Derece Arkeolojik Sit alanında kalmaktadır"
			"Bir Bölümü I.(Bir) Derece Arkeolojik Sit alanında kalmaktadır"
Afyonkarahisar İli, İhsaniye İlçesi, Döğér Beldesi		1685	"Bir Bölümü I.(Bir) Derece Arkeolojik Sit alanında kalmaktadır"
Afyonkarahisar İli, İhsaniye İlçesi, Döğér Beldesi		1686	"Bir Bölümü I.(Bir) Derece Arkeolojik Sit alanında kalmaktadır"
Afyonkarahisar İli, İhsaniye İlçesi, Döğér Beldesi		1687	"Bir Bölümü I.(Bir) Derece Arkeolojik Sit alanında kalmaktadır"
Afyonkarahisar İli, İhsaniye İlçesi, Döğér Beldesi		1735	"Bir Bölümü I.(Bir) Derece Arkeolojik Sit alanında kalmaktadır"
Afyonkarahisar İli, İhsaniye İlçesi, Döğér Beldesi		1750	"Bir Bölümü I.(Bir) Derece Arkeolojik Sit alanında kalmaktadır"
Afyonkarahisar İli, İhsaniye İlçesi, Döğér Beldesi		11193	"Bir Bölümü I.(Bir) Derece Arkeolojik Sit alanında kalmaktadır"