

**T.C.**  
**KÜLTÜR VE TURİZM BAKANLIĞI**  
**ESKİŞEHİR KÜLTÜR VARLIKLARINI KORUMA BÖLGE KURULU**

**KARAR**

**Toplantı Tarih ve no:** 26.10.2018 - 292  
**Karar Tarih ve no :** 26.10.2018 - 6960

**Toplantı Yeri**  
**ESKİŞEHİR**

Afyonkarahisar İli, Çobanlar İlçesi, Sıracapı Mahallesi'nde Eskişehir Kültür Varlıklarını Koruma Bölge Kurulu Müdürlüğü uzmanlarınca tespit edilen Pirenli Seki Höyük'ün tescili ve öneri sit sınırlarının değerlendirilmesine ilişkin Kurul Müdürlüğü uzmanlarının 08.08.2018 tarihli raporu, konuyla ilgili faaliyeti etkilenen Kurum ve Kuruluşların görüşlerinin iletiildiği yazılar, 15.10.2018 tarih ve 481500 sayılı dosya inceleme raporu okundu, koordinatlı sit sınırı paftası, sit sınırlarının aktarıldığı koordinatlı kadastral paftası, tescil fişi, fotoğrafları ve dosyası incelendi, yapılan görüşmeler sonucunda;

Afyonkarahisar İli, Çobanlar İlçesi, Sıracapı Mahallesi sınırları içerisinde tespit edilen ve 2863 sayılı Kanun'un 6. Maddesi kapsamında korunması gerekli kültür varlıklarından olan alanın "Pirenli Seki Höyük" adıyla I. (Bir) Derece Arkeolojik Sit alanı olarak tesciline, hazırlanan tescil fişi, koordinatlı sit sınırı paftası ve sit sınırlarının aktarıldığı kadastral paftasının uygun olduğuna; söz konusu alanda Kültür Varlıklarını Koruma Yüksek Kurulu'nun Arkeolojik Sitler, Koruma ve Kullanma Koşulları'na ilişkin 05.11.1999 tarih ve 658 sayılı İlke Kararı'nın ilgili hükümlerin geçerli olduğuna, alanda kolluk kuvvetlerince gerekli güvenlik önlemlerinin artırılmasına ve Kurulumuzdan izinsiz herhangi bir fiziki ve inşai müdahalede bulunulmamasına karar verildi.

AVRUPA KONSEYİ	KÜLTÜREL VARLIKLARI KORUMA ENVANTERİ K.V.K.E		SİT	ENVANTER NO:	
TÜRKİYE	ESKİŞEHİR KÜLTÜR VARLIKLARINI KORUMA BÖLGE KURULU			HARİTA NO:	
İli: Afyonkarahisar	İlçesi: Çobanlar	Mahalle: Sırapapı Mahallesi	Pafta:	Ada:	Parsel:

Adı: Pirenli Seki Höyük

**GENEL TANIM:** Çobanlar İlçe merkezinin yaklaşık 5 kilometre kuzeyinde, Gebeceler ve Kocaöz Beldeleri arasında kalan alanda yer alan höyüğün üzerinde büyük boyutlu birçok kaçak kazı çukurunun bulunduğu görülmüş olup çukurların kesitlerinde, kazı toprağında ve höyüğün çevresinde çoğunluğu İlk Tunç Çağına tarihlenen bol miktarda seramik parçaları bulunmaktadır. Höyüğün çapı, üzerindeki tahribattan dolayı tam olarak anlaşılammakla birlikte höyüğün eteklerine doğru teras yaptığı görülmüştür.

**Koruma Şimdiki Tehlikeler:** Kaçak kazılara karşı korumasız.

**Şimdiki Durum:**

**Koruma Derecesi:** I.(Bir) Derece Arkeolojik Sit

**Sit Potansiyeli:**

**HAZIRLAYANLAR:** TARİH: 15.10.2018

**Şimdiki Koruma:** Kaçak kazılara karşı korumasız.

Kaan KIRÇIN  
Arkeolog

Volkan İNAN  
Şehir Plancısı

**Önerilen Koruma:** Kolluk kuvvetlerince gerekli güvenlik tedbirlerinin alınması.

**KONTROL EDEN:** TARİH : 15.10.2018

Mehmet Süleyman EKŞİ  
Bölge Kurulu Müdürü

**KURUL KARARLARI:**

T.C.  
KÜLTÜR VE TURİZM BAKANLIĞI  
ESKİŞEHİR KÜLTÜR VARLIKLARINI KORUMA BÖLGE KURULU'NUN  
26.10.2018 TARİH, 6960 SAYILI KARARI EKİDİR.

ASLI GİBİDİR

Mehmet Süleyman EKŞİ  
Bölge Kurulu Müdürü

Yayın Dizisi: -

Gözlemler:

Kurul İsmi:  
Kurul Karar Tarihi:  
Kurul Karar No:

**REVİZYON:** **GEEAYK ONAYI:**

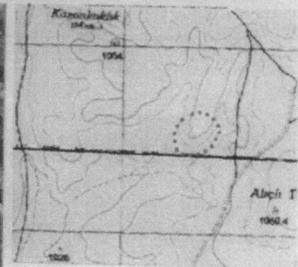
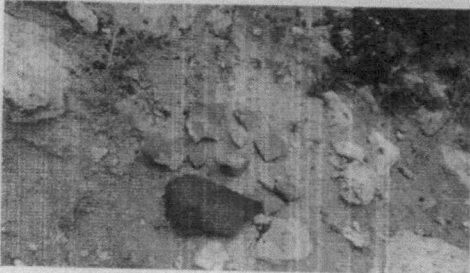
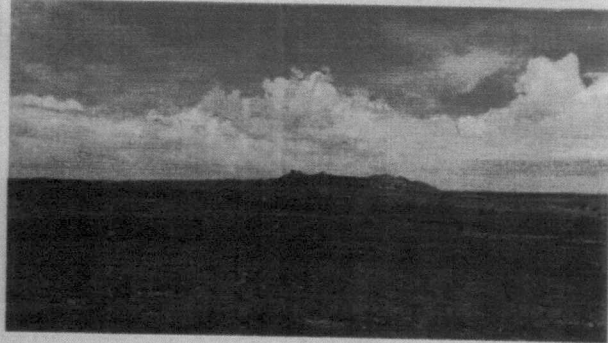
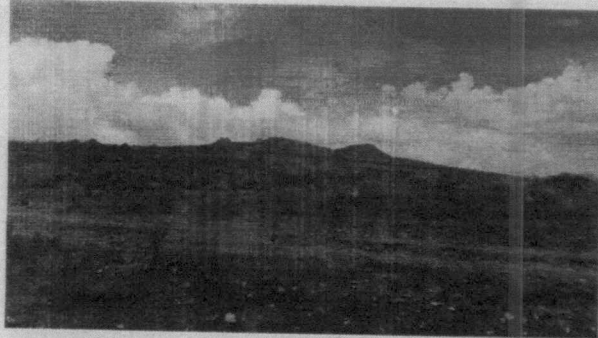



KOORDİNATLI ARKEOLOJİK SİT SINIRI KROKİSİ

Kazankaklık  
(Mvk.)

1054

Alıçlı T

1025

İl	: Afyonkarahisar
İlçe	: Çobanlar
Mahalle	: Sırakapı Mahallesi
Pafta	: K25-B4, K25-C1
Adı	: Prenli Seki Höyük
Tür/Derece	: I.(Bir) Derece Arkeolojik Sit
Projeksiyon	: UTM 6 Derece
Datum	: ED50
Dom	: 33
Ölçek	: 1/Kroki
●●●	: I. (Bir) Der. Ark. Sit Sınırı

I. (Bir) Der. Ark. Sit Sınırı koordinatları

Nokta No	Y	X
1	308405.021	4291652.126
2	308473.810	4291633.985
3	308531.924	4291561.849
4	308476.652	4291461.727
5	308421.190	4291430.711
6	308367.710	4291422.284
7	308347.336	4291419.569
8	308314.397	4291429.198
9	308285.367	4291456.358
10	308274.991	4291532.929
11	308294.515	4291583.829
12	308333.007	4291624.900

T.C.  
KÜLTÜR VE TURİZM BAKANLIĞI  
ESKİŞEHİR KÜLTÜR VARLIKLARINI KORUMA BÖLGE KURULU'NUN  
26.10.2018 TARİHİ 6960 SAYILI KARARI EKİDİR.

ASLI GİBİDİR

Mehmet Süleyman EKŞİ  
Bölge Kurulu Müdürü





İli : Afyonkarahisar

İlçesi : Çobanlar

Mahallesi : Sırakapı

Pafta No : K25C.01B.2

PİRENLİ SEKİ HÖYÜK  
I. (BİR) DERECE ARKEOLOJİK SİTİ

..... I. (Bir) Derece Arkeolojik Sit Sınırı

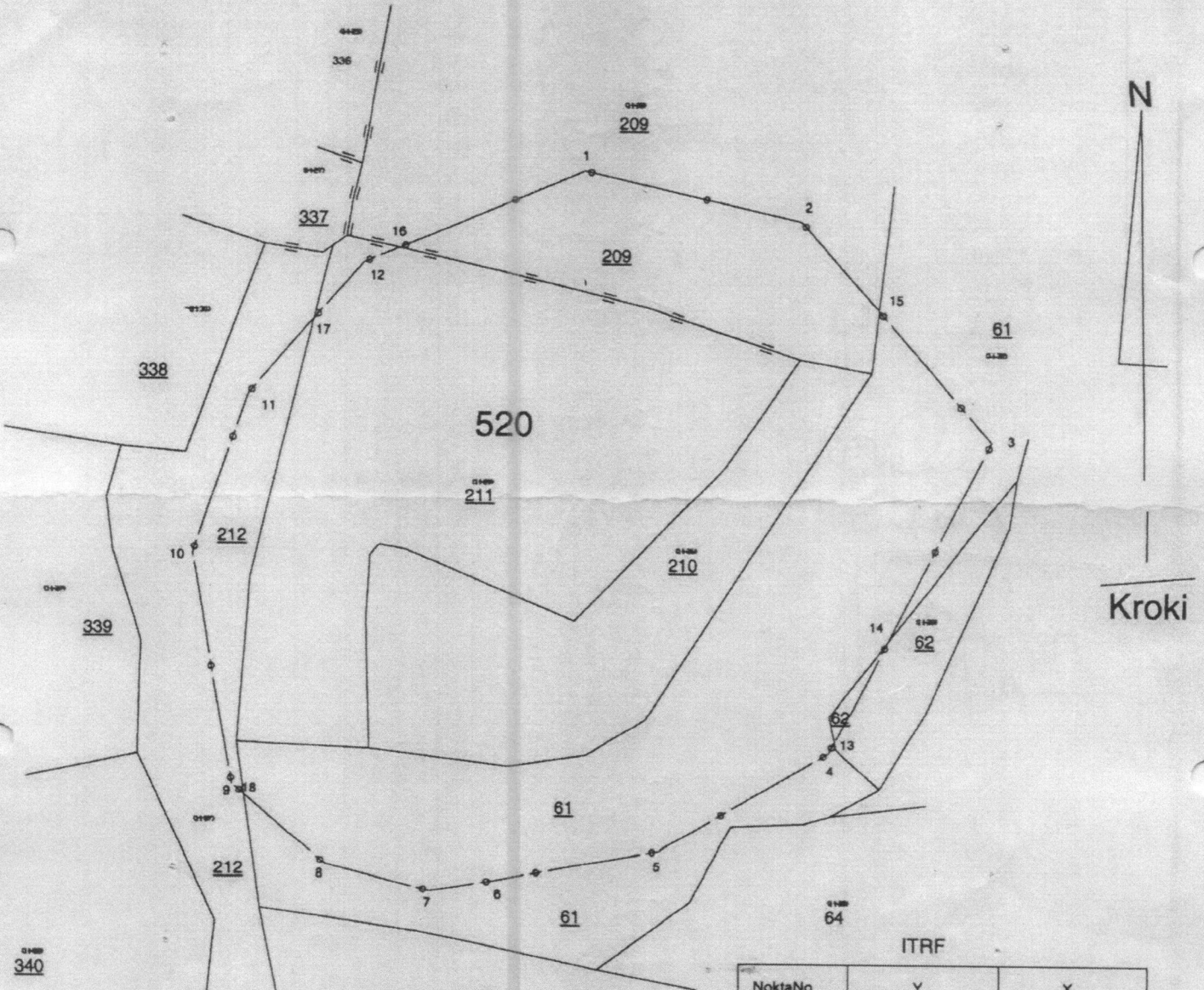

Kroki

T.C.  
KÜLTÜR VE TURİZM BAKANLIĞI  
ESKİŞEHİR KÜLTÜR VARLIKLARINI KORUMA BÖLGE KURULU'NUN  
26.10.2018 TARİH, 6960 SAYILI KARARI EKİDİR.

ASLI GIBİDİR

Mehmet Süleyman EKŞİ  
Bölge Kurulu Müdürü

Kadastro Teknisyeni  
Alaettin ÖZBEK

ITRF

NoktaNo	Y	X
1	569098.332	4291176.360
2	569167.678	4291160.483
3	569228.126	4291090.291
4	569176.165	4290988.411
5	569121.750	4290955.594
6	569068.575	4290945.419
7	569048.301	4290942.037
8	569015.064	4290950.581
9	568985.159	4290976.775
10	568972.279	4291052.965
11	568990.124	4291104.477
12	569027.249	4291146.788
13	569178.088	4290992.181
14	569194.929	4291025.202
15	569192.273	4291131.954
16	569038.819	4291151.601
17	569011.366	4291128.686
18	568988.972	4290973.436
	569178.828	4290989.502

AFYONKARAHİSAR İLİ, ÇOBANLAR İLÇESİ, SIRAKAPI MAHALLESİ  
PİRENLİ SEKİ HÖYÜK  
I.(BİR) DERECE ARKEOLOJİK SİT ALANINDA KALAN PARSELLERİN LİSTESİ

İLÇE/KÖY	ADA	PARSEL	BEYANLAR HANESİNE YAZILACAK ŞERH
			<b>"Tamamı I.(Bir) Derece Arkeolojik Sit alanında kalmaktadır"</b>
Afyonkarahisar İli, Çobanlar İlçesi, Sırapapı Mahallesi	520	210	"Tamamı I.(Bir) Derece Arkeolojik Sit alanında kalmaktadır"
			<b>"Bir Bölümü I.(Bir) Derece Arkeolojik Sit alanında kalmaktadır"</b>
Afyonkarahisar İli, Çobanlar İlçesi, Sırapapı Mahallesi	520	61	"Bir Bölümü I.(Bir) Derece Arkeolojik Sit alanında kalmaktadır"
Afyonkarahisar İli, Çobanlar İlçesi, Sırapapı Mahallesi	520	62	"Bir Bölümü I.(Bir) Derece Arkeolojik Sit alanında kalmaktadır"
Afyonkarahisar İli, Çobanlar İlçesi, Sırapapı Mahallesi	520	209	"Bir Bölümü I.(Bir) Derece Arkeolojik Sit alanında kalmaktadır"
Afyonkarahisar İli, Çobanlar İlçesi, Sırapapı Mahallesi	520	211	"Bir Bölümü I.(Bir) Derece Arkeolojik Sit alanında kalmaktadır"
Afyonkarahisar İli, Çobanlar İlçesi, Sırapapı Mahallesi	520	212	"Bir Bölümü I.(Bir) Derece Arkeolojik Sit alanında kalmaktadır"