

T.C.
KÜLTÜR VE TURİZM BAKANLIĞI
ESKİŞEHİR KÜLTÜR VARLIKLARINI KORUMA BÖLGE KURULU

KARAR

Toplantı Tarih ve no: 20.04.2018 - 271
Karar Tarih ve no : 20.04.2018 - 6378

Toplantı Yeri
ESKİŞEHİR

Afyonkarahisar İli, Sandıklı İlçesi, Gökçealan Köyü'nde Eskişehir Kültür Varlıklarını Koruma Bölge Kurulu Müdürlüğü uzmanlarınca tespit edilen Şahindere Mevkii Kaya Mekanları'nın tescili ve öneri sit sınırlarının değerlendirilmesine ilişkin Kurul Müdürlüğü uzmanlarının 15.01.2018 tarihli raporu, konuyla ilgili faaliyeti etkilenen Kurum ve Kuruluşların görüşlerinin iletildiği yazılar, 16.04.2018 tarih ve 200373 sayılı dosya inceleme raporu okundu, koordinatlı sit sınırı paftası, sit sınırlarının aktarıldığı koordinatlı kadastral paftası, tescil fişi, fotoğrafları ve dosyası incelendi, yapılan görüşmeler sonucunda;

Afyonkarahisar İli, Sandıklı İlçesi, Gökçealan Köyü sınırları içerisinde tespit edilen ve 2863 sayılı Kanun'un 6. Maddesi kapsamında korunması gerekli kültür varlıklarından olan alanın "Şahindere Mevkii Kaya Mekanları" adıyla I. (Bir) Derece Arkeolojik Sit alanı olarak tesciline, hazırlanan tescil fişi, koordinatlı sit sınırı paftası ve sit sınırlarının aktarıldığı kadastral paftasının uygun olduğuna; söz konusu alanda Kültür Varlıklarını Koruma Yüksek Kurulu'nun Arkeolojik Sitler, Koruma ve Kullanma Koşulları'na ilişkin 05.11.1999 tarih ve 658 sayılı İlke Kararı'nın ilgili hükümlerin geçerli olduğuna, alanda kolluk kuvvetlerince gerekli güvenlik önlemlerinin artırılmasına ve Kurulumuzdan izinsiz herhangi bir fiziki ve inşai müdahalede bulunulmamasına karar verildi.

İLİ : AFYONKARAHİSAR
İLÇESİ : SANDIKLI
MAH/KÖY : GÖKÇEALAN
PAFTA NO : -----
ADA NO : -----
PARSEL NO : TESCİL HARİCİ

AFYONKARAHİSAR İLİ
SANDIKLI İLÇESİ GÖKÇEALAN KÖYÜ
ŞAHİNDERE MEVKİİ KAYA MEKANLARI
I. (BİR) DERECE ARKEOLOJİK SİTİ

***** I. (Bir) Derece Arkeolojik Sıt Sınırı

TESCİL HARİCİ

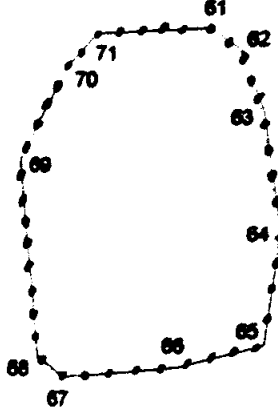

TESCİL HARİCİ



NoktaNo	Y	X
61	504823.81	4248822.10
62	504845.57	4248818.02
63	504880.46	4248474.75
64	504871.82	4248289.50
65	504880.25	4248213.48
66	504888.68	4248288.76
67	504823.80	4248291.80
68	504885.20	4248385.48
69	504793.44	4248443.26
70	504828.88	4248585.15
71	504846.85	4248827.58

Paftasından aynen çıkarılmıştır. 16.02.2018

KÜLTÜR VE TURİZM BAKANLIĞI
ESKİŞEHİR KÜLTÜR VARLIKLARINI KORUMA BÖLGE KURULUMUNUN
20.04.2018 TARİHİ, 6378 SAYILI KARARI EKİDİR.

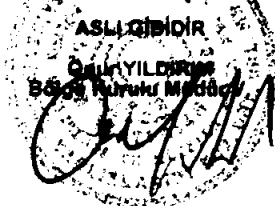

Hasan YİĞİTEL
Kadastro Teknikyeni

KOORDINATLI ARKEOLOJİK SİT SINIRI KROKİSİ

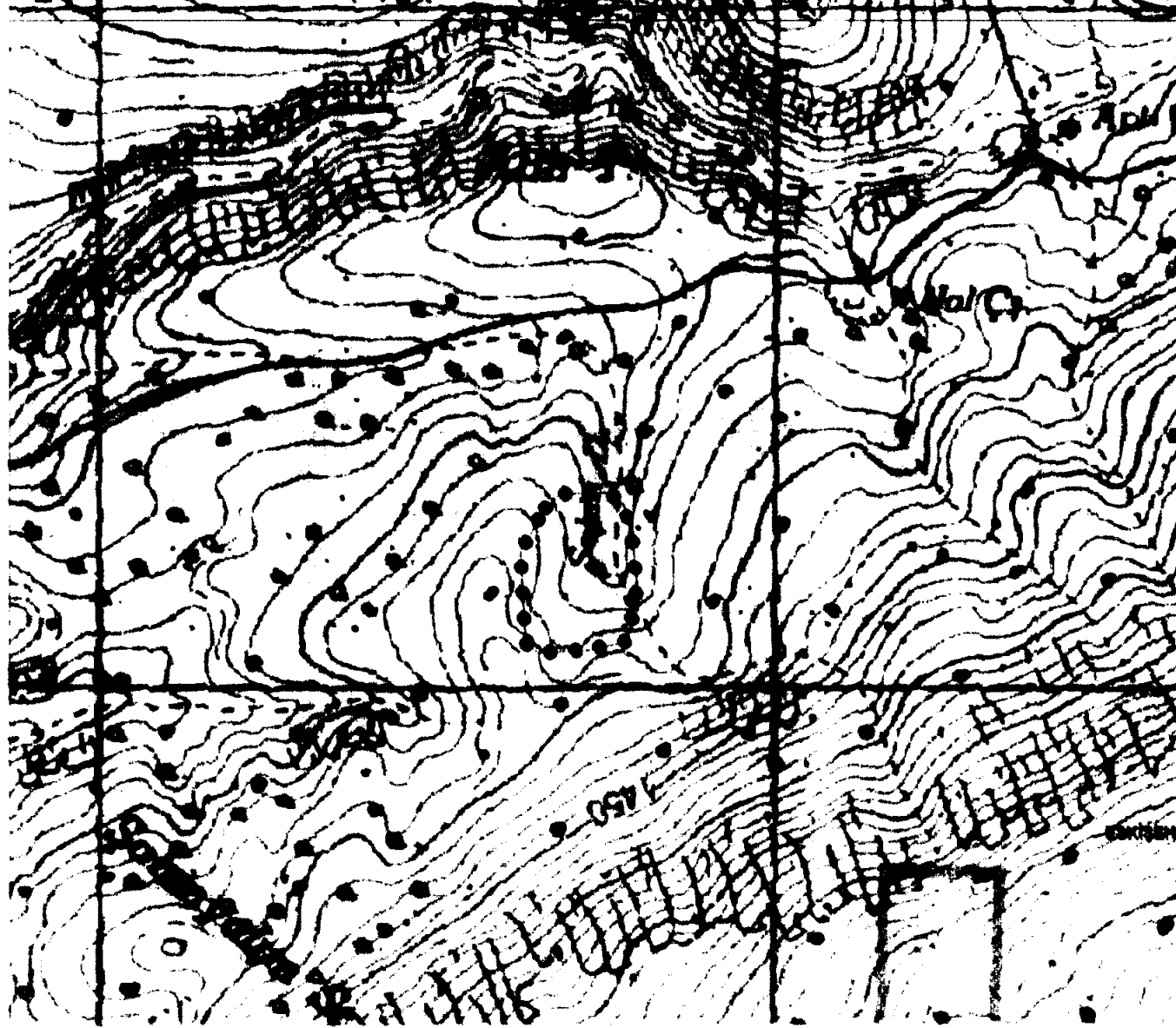

İl	Afyonkarahisar	
İlçe	Sandıklı	
Mah.	Gökçealan	
Pafta	L24B4	
Adı	Şahin Dere Mevki Kaya Mekanları	
Tür/Derece	I.(Bir) Der. Arkeolojik Sit	
Projeksiyon	UTM 6 Derece	
Datum	ED50	
Dorn	33	
Ölçek	1/Krokü	
● ● ● ●	I. (Bir) Derece Ark. Sit Sınırı	
I.(Bir) Derece Sit Sınırı Koordinat Listesi		
Notlar No	Y	X
1	262748.637	4248284.124
2	262768.870	4248267.340
3	262783.405	4248225.592
4	262792.045	4248140.995
5	262778.072	4248004.380
6	262717.929	4248051.591
7	262640.643	4248047.140
8	262622.690	4248061.413
9	262615.319	4248198.635
10	262650.943	4248260.329
11	262671.365	4248262.510

KÜLTÜR VE TURİZM BAKANLIĞI
GÖRÜŞMÜR KÜLTÜR VARLIKLARINI KORUMA BÖLGE KURULUNUN
28.04.2018 TARİHİ 6378 SAYILI KARARI ERKİDİR.

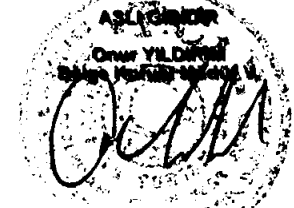

AVRUPA KONSEYİ	KÜLTÜREL VARLIKLARI KORUMA ENVANTERİ K.V.K.E		SİT	ENVANTER NO:
TÜRKİYE	ESKİŞEHİR KÜLTÜR VARLIKLARINI KORUMA BÖLGE KURULU			HARİTA NO:
İli: Afyonkarahisar	İlçesi: Sandıklı	Köy: Gökçealan Köyü	Pafta:	Ada: Parçel:
Adı: Şahin Dere Mevkii Kaya Mekanları				
GENEL TANIM: Gökçealan Köyü'nün yaklaşık 3,5 kilometre güneydoğusunda, oldukça kayalık bir alanda kuzey-güney doğrultusunda serili bir şekilde yapılmış kaya mekanlarının bulunduğu bir alan tespit edilmiştir. Mekanlardan en kuzeyde olanı diğerlerine oranla daha küçük ölçekte planlanmıştır. Bu mekanın önünde küçük bir kayanın üzerine oyulmuş sunu çukuru bu mekanın bir kült mekanı olabileceğini düşündürmektedir. Mekanın içerisinde duvarlarda herhangi bir niş izine rastlanılmamıştır. Bu mekanın yanında iki girişi bulunan ve içeriden birbirine bağlantılı planlanmış olan mekanın iç duvarları boyunca yerden yaklaşık 0,50 metre yükseklikte 30 santimetre genişliğinde ve yaklaşık 10 santimetre derinliğinde oluklar yapıldığı görülmüştür. Bu mekanında arka kısmında kalacak şekilde yan tarafında yine içeriden birbirine bağlantılı, iki ayrı ayrı girişi olan başka bir kaya mekanı bulunmaktadır.				
Koruma Şimdiki Tehlikeler: Kaçak kazılara karşı korumasız.				
Şimdiki Durum:			Koruma Derecesi: I.(Bir) Derece Arkeolojik Sit	
Sit Potansiyeli:			HAZIRLAYANLAR: TARİH: 12.04.2018	
Şimdiki Koruma: Kaçak kazılara karşı korumasız.			Kaan KIRÇIN Arkeolog	
			Hali ÇINAR Sanat Tarihçesi	
Önerilen Koruma: Kolluk kuvvetlerince gerekli güvenlik tedbirlerinin alınması.			KONTROL EDEN: TARİH: 12.04.2018	
<p style="text-align: center;">KÜLTÜR VE TURİZM BAKANLIĞI ESKİŞEHİR KÜLTÜR VARLIKLARINI KORUMA BÖLGE KURULUNUN 20.04.2018 TARİH, 8578 SAYILI KARARI EKİDİR.</p> <p style="text-align: center;">ASLI GİBİDİR</p> <p style="text-align: center;">Onur YILDIRIM Bölge Kurulu Başkanı</p>			Mehmet Süleyman EKŞİ Bölge Kurulu Başkanı	
			KURUL KARARLARI:	
Yayın Dizisi: -			REVİZYON: GEEAYK ONAYI:	
Gözlemler:				
