

03.07.615

T.C.
KÜLTÜR VE TURİZM BAKANLIĞI
ESKİŞEHİR KÜLTÜR VARLIKLARINI KORUMA BÖLGE KURULU

KARAR

Toplantı Tarih ve no: 20.04.2018 - 271
Karar Tarih ve no : 20.04.2018 - 6379

Toplantı Yeri
ESKİŞEHİR

Afyonkarahisar İli, Sandıklı İlçesi, Gökçealan Köyü'nde Eskişehir Kültür Varlıklarını Koruma Bölge Kurulu Müdürlüğü uzmanlarınca tespit edilen Şahinyalım Mevkii Kaya Mekanları'nın tescili ve öneri sit sınırlarının değerlendirilmesine ilişkin Kurul Müdürlüğü uzmanlarının 15.01.2018 tarihli raporu, konuyla ilgili faaliyeti etkilenen Kurum ve Kuruluşların görüşlerinin iletildiği yazılar, 16.04.2018 tarih ve 200382 sayılı dosya inceleme raporu okundu, koordinatlı sit sınırı paftası, sit sınırlarının aktarıldığı koordinatlı kadastral paftası, tescil fişi, fotoğrafları ve dosyası incelendi, yapılan görüşmeler sonucunda;

Afyonkarahisar İli, Sandıklı İlçesi, Gökçealan Köyü sınırları içerisinde tespit edilen ve 2863 sayılı Kanun'un 6. Maddesi kapsamında korunması gerekli kültür varlıklarından olan alanın "Şahinyalım Mevkii Kaya Mekanları" adıyla I. (Bir) Derece Arkeolojik Sit alanı olarak tesciline, hazırlanan tescil fişi, koordinatlı sit sınırı paftası ve sit sınırlarının aktarıldığı kadastral paftasının uygun olduğuna; söz konusu alanda Kültür Varlıklarını Koruma Yüksek Kurulu'nun Arkeolojik Sitler, Koruma ve Kullanma Koşulları'na ilişkin 05.11.1999 tarih ve 658 sayılı İlke Kararı'nın ilgili hükümlerin geçerli olduğuna, alanda kolluk kuvvetlerince gerekli güvenlik önlemlerinin artırılmasına ve Kurulumuzdan izinsiz herhangi bir fiziki ve inşai müdahalede bulunulmamasına karar verildi.

AFYONKARAHİSAR İLİ
SANDIKLI İLÇESİ
MAHIKÖY
PAFTA NO : 18 - Kuyruca(5)
ADA NO :
PARSEL NO : TESCİL HARİCI

AFYONKARAHİSAR İLİ
SANDIKLI İLÇESİ GÖKÇEALAN KÖYÜ
ŞAHİNYALIM MEVKİİ KAYA MEKANLARI
I. (BİR) DERECE ARKEOLOJİK SİTİ

1. (BİR) Derece Arkeolojik Sit Sınırı

KÜLTÜR VE TURİZM BAKANLIĞI
ESKİŞEHİR KÜLTÜR VARLIKLARINI KORUMA BÖLGE KURULUNUN
20.04.2018 TARİHİ GÖTÜRÜLEN KARARI EKİDİR.

Mühür

| Mesai No | Y | X |
|----------|-----------|-------------|
| 1 | 504135.46 | 424276.18 |
| 2 | 504173.70 | 4240313.30 |
| 3 | 504033.00 | 42399146.28 |
| 4 | 523000.47 | 4240105.98 |
| 5 | 523002.90 | 4240000.44 |
| 6 | 523009.00 | 4240072.00 |
| 7 | 523020.24 | 42400136.01 |
| 8 | 523002.17 | 4240013.47 |
| 9 | 523003.70 | 4240013.47 |
| 10 | 523006.70 | 4240014.47 |
| 11 | 523006.70 | 4240016.28 |
| 12 | 523006.70 | 4240016.28 |
| 13 | 523006.70 | 4240016.28 |
| 14 | 523006.70 | 4240016.28 |
| 15 | 523006.70 | 4240016.28 |
| 16 | 523006.70 | 4240016.28 |
| 17 | 523006.70 | 4240016.28 |
| 18 | 523006.70 | 4240016.28 |
| 19 | 523006.70 | 4240016.28 |
| 20 | 523006.70 | 4240016.28 |
| 21 | 523006.70 | 4240016.28 |
| 22 | 523006.70 | 4240016.28 |
| 23 | 523006.70 | 4240016.28 |
| 24 | 523006.70 | 4240016.28 |
| 25 | 523006.70 | 4240016.28 |
| 26 | 523006.70 | 4240016.28 |
| 27 | 523006.70 | 4240016.28 |
| 28 | 523006.70 | 4240016.28 |
| 29 | 523006.70 | 4240016.28 |
| 30 | 523006.70 | 4240016.28 |
| 31 | 523006.70 | 4240016.28 |
| 32 | 523006.70 | 4240016.28 |

Pafosundan sonra çıkarılmıştır. 16.02.2018

Hasan YİĞİTEL
Kadaastro Teknisyeni

KOORDINATLI ARKEOLOJİK SİT SINIRI KROKİSİ

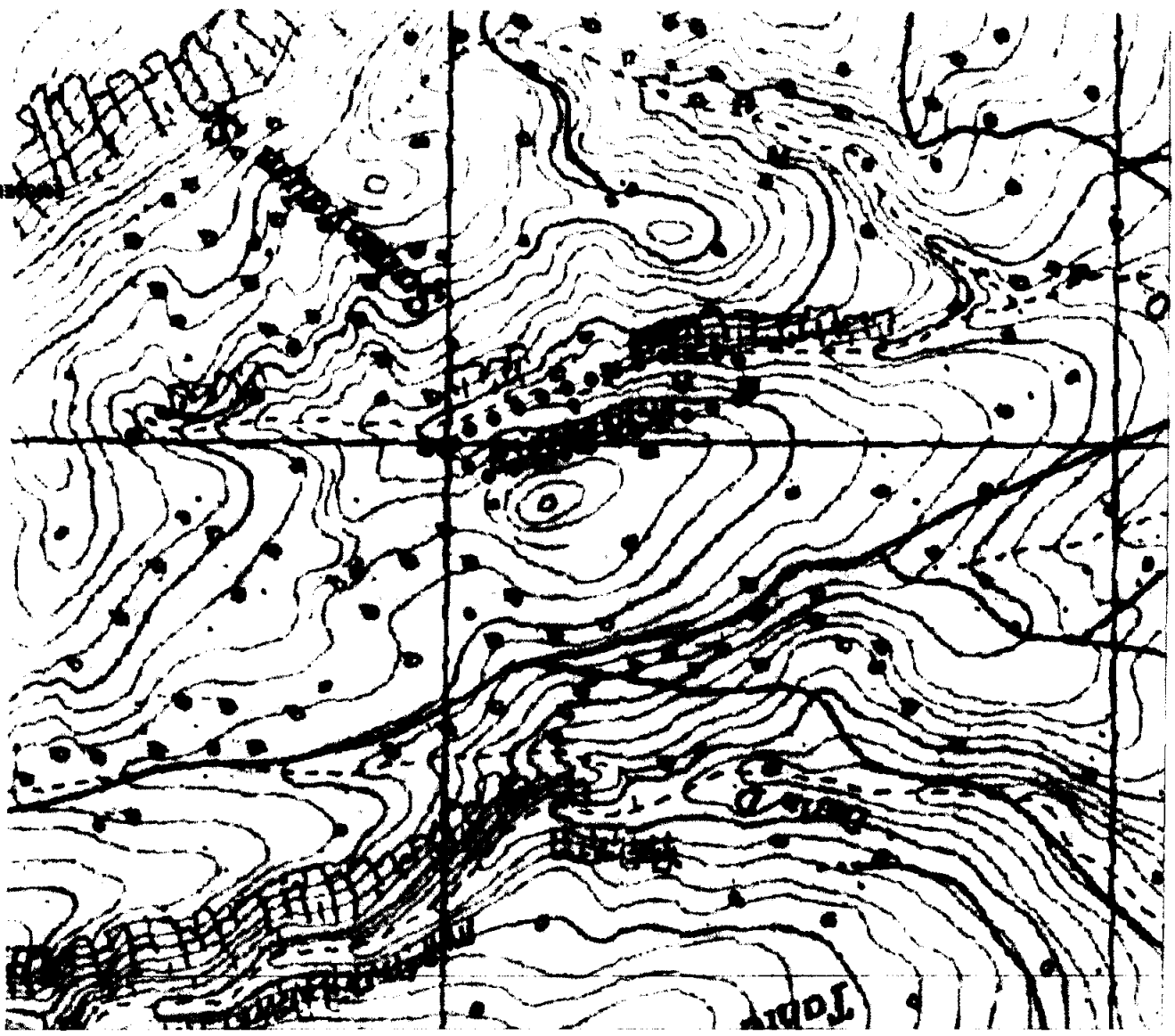

| | |
|--|----------------------------------|
| İl | Ayınkarahisar |
| İlçe | Sandıklı |
| Mah. | Gökpaşan |
| Pafta | L24B4 |
| Adı | Sahyayim Sıra Mevzii Kaye Mekanı |
| Tür/Derece | 1 (Bir) Der. Arkeolojik Sit |
| Projeksiyon | UTM 6 Derece |
| Datum | ED50 |
| Dorm | 33 |
| Ölçek | 1/1000 |
| ● ● ● ● 1 (Bir) Derece Ark. Sit Sınırı | |
| 1 (Bir) Derece Sit Sınırı | |
| Notlar No | |
| | 1 201952.156 4248053.894 |
| | 2 201898.348 4247980.780 |
| | 3 201845.485 4247926.403 |
| | 4 201741.890 4247880.380 |
| | 5 201603.357 4247808.080 |
| | 6 201559.208 4247802.322 |
| | 7 201532.754 4247926.237 |
| | 8 201756.829 4247985.983 |
| X | Y |



KÜLTÜR VE TURİZM BAKANLIĞI
 KÜLTÜR VARLIKLARINA KORUMA BÖLGE KURULUĞUNUN
 20.04.2018 TARİHİ, 379 SAYILI KARARINA EKİDİR.

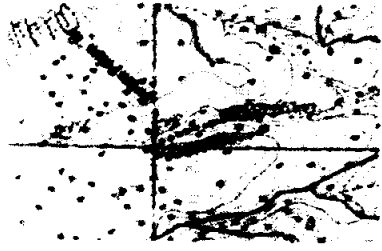

| | | | |
|--|--|--------------------|--------------------------------------|
| AVRUPA KONSEYİ | KÜLTÜREL VARLIKLARI KORUMA ENAVANTERİ KAKE | SİT | EVANTER NO: |
| TÜRKİYE | ESKİŞEHİR KÜLTÜR VARLIKLARINI KORUMA BÖLGE KIRILTI | | HARİTA NO: |
| İl: Afyonkarahisar | İlçe: Sandıklı | Köy: Gökçalan Köyü | Adı: Şahinyalım Mevki Kaya Mekanları |
| <p>GENEL TANIMI: Gökçalan Köyü'nün yaklaşık 3 kilometre güneydoğusunda, güneydoğu-kuzeybatı doğrultusunda uzanan bir tepenin güneybatı bakan tarafında yer alan, volkanik tüf kayaya oylarak yapılmış sıralı kaya mekânlarının bulunduğu bir alan tepenin ortası ve yüksek kısmında yer aldığı düşünülmektedir. Diğer mekânların da bazılarının içeriden birbirine bağlanmış olduğu, bazılarının duvarlarında mermer olduğu, bazılarında ise duvar boyanmış uzanan oylukların bulunduğu görülmüştür.</p> | | | |
| Koruma Şimdiki Tehlikeleri: Kaçak kazılara karşı korumasız | | | |
| Şimdiki Durum: Koruma Derecesi: (I/IV) Derece Arkeolojik Sit | | | |
| SIT Potansiyeli: | | | |
| Şimdiki Koruma: Kaçak kazılara karşı korumasız | | | |
| <p>HAZIRLAYANLAR: TARİH: 12.04.2018</p> <p>Kaan KIRGIN Arkeolog Hadi ÇINAR Sanaş Tarihçisi</p> | | | |
| <p>KONTROL EDEN: TARİH: 12.04.2018</p> <p>Mehmet Selen EKŞİ Bölge Koruma Şube Başkanı</p> | | | |
| <p>HAZIRLAYANLAR: TARİH: 12.04.2018</p> <p>REVİZYON: CEYLAN ÖZALP</p> | | | |
| <p>Yayın Dizini: -</p> <p>Çizimler:</p> <p>Kareli Harita: - Kareli Koruma Tarihi: - Kareli Koruma No: -</p> | | | |

KÜLTÜR VE TURİZM BAKANLIĞI
ESKİŞEHİR KÜLTÜR VARLIKLARINI KORUMA BÖLGE KURULUNUN
20.04.2018 TARİHİ, 8379 SAYILI KARARI EKİDİR.

