

11.03.268

T.C.
KÜLTÜR VE TURİZM BAKANLIĞI
ESKİŞEHİR KÜLTÜR VARLIKLARINI KORUMA BÖLGE KURULU

KARAR

Toplantı Tarih ve no: 27.12.2018 - 298
Karar Tarih ve no : 27.12.2018 - 7121

Toplantı Yeri
ESKİŞEHİR

Bilecik İli, Osmaneli İlçesi, Ericek Köyü sınırları içerisinde tespit edilen Ericek Kalesi I. (Bir) Derece Arkeolojik sit sınırlarına ilişkin hazırlanan bilgi ve belgelerin değerlendirilmesinin istendiği Bilecik Valiliği, İl Kültür ve Turizm Müdürlüğü'nün 06.12.2016 tarih, 2429 sayılı yazısı ve ekleri, 28.02.2017 tarih, 823 sayılı yazımız ve eki, 22.02.2017, 4870 sayılı Koruma Bölge Kurulu Kararı, Bilecik Valiliği, İl Kültür ve Turizm Müdürlüğü'nün 03.07.2018 tarih, E.556587 sayılı yazısı ve 20.12.2018 tarih, 603655 sayılı dosya inceleme raporu okundu, koordinatlı sit sınırı paftası, sit sınırlarının aktarıldığı kadastral pafta, tescil fişi, fotoğrafları ve dosyası incelendi, yapılan görüşmeler sonucunda;

Bilecik İli, Osmaneli İlçesi, Ericek Köyü sınırları içerisinde tespit edilen Ericek Kalesi'nin 2863 sayılı Kanun kapsamında I. (Bir) Derece Arkeolojik Sit olarak tesciline, sit sınırlarına ilişkin hazırlanan koordinatlı sit sınırı paftası, sit sınırlarının aktarıldığı kadastral paftası ve tescil fişinin uygun olduğuna; söz konusu alanda Kültür Varlıklarını Koruma Yüksek Kurulu'nun Arkeolojik Sitler, Koruma ve Kullanma Koşulları'na ilişkin 05.11.1999 tarih, 658 sayılı İlke Kararı'nda yer alan I. (Bir) Derece Arkeolojik Sitlerle ilgili hükümlerin geçerli olduğuna ve bu hükümlerin geçiş dönemi koruma esasları ve kullanma koşulları olarak belirlenmesine; sit sınırları içerisinde güvenlik önlemlerinin ilgili kurumlarca alınmasına ve Kurulumuzdan izinsiz herhangi bir fiziki ve inşai müdahalede bulunulmamasına karar verildi.

İL: BİLECİK
İLÇESİ: OSMANELİ
MAH.: ERİCEK
PAFTA: H23-B-10-B
ERİCEK KALESİ
ÖLÇEK: 1/2000

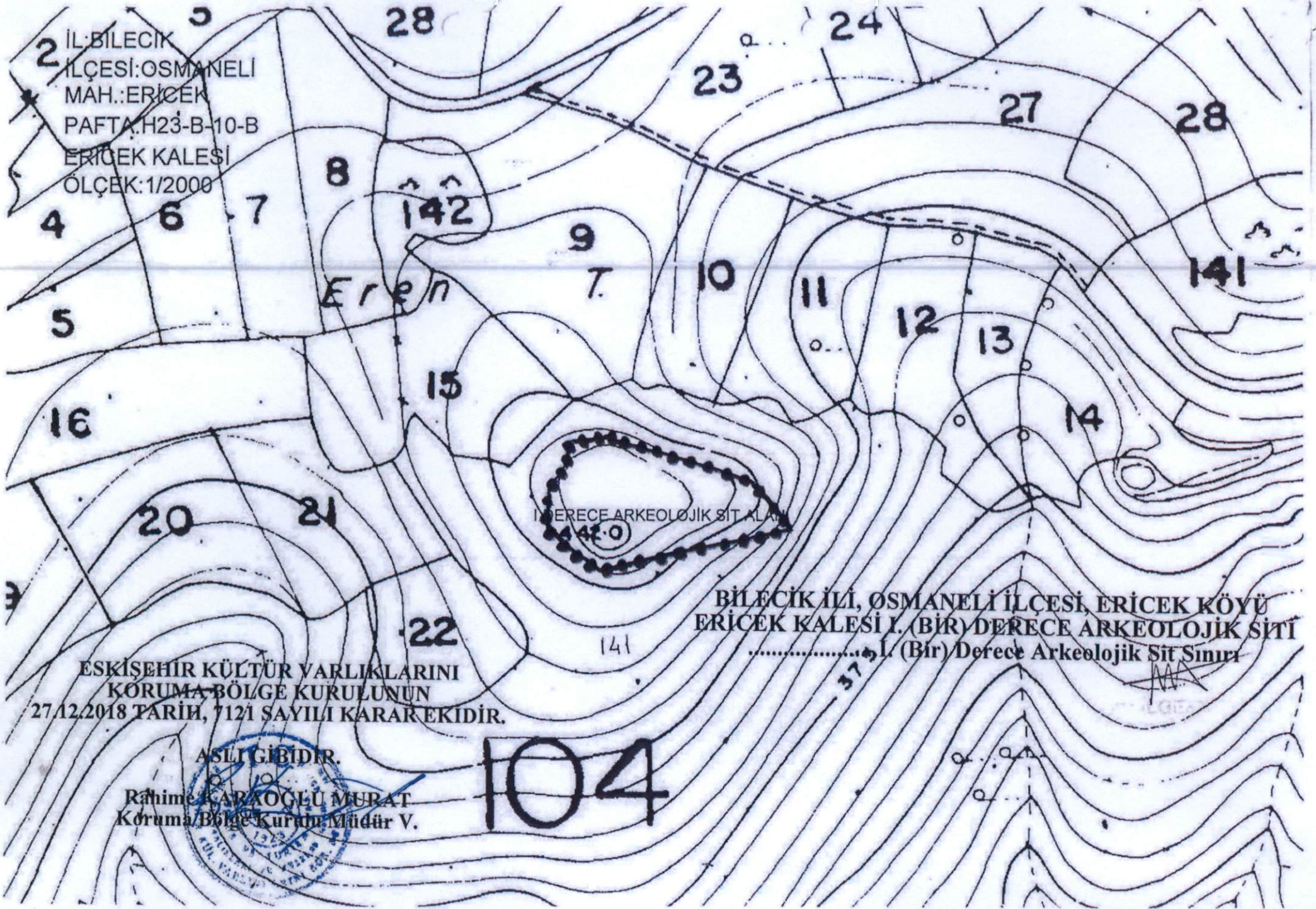

ERİCEK ARKEOLOJİK SİTİ

BİLECİK İLİ, OSMANELİ İLÇESİ, ERİCEK KÖYÜ
ERİCEK KALESİ I. (BİR) DERECE ARKEOLOJİK SİTİ
..... I. (Bir) Derece Arkeolojik Sit Sınırı

ESKİŞEHİR KÜLTÜR VARLIKLARINI
KORUMA BÖLGE KURULUNUN
27.12.2018 TARİH, 7121 SAYILI KARAR EKİDİR.

ASLI GİBİDİR.
Rahime KARAOĞLU MURAT
Korumu Bölge Kurul Müdürü V.

104

BİLECİK-OSMANELİ-ERİCEK KÖYÜ

ERİCEK KALESİ

1/2500

H23-B2

Sit Alanı Koordinatları
6 derece ed-50

754089 4479847

754106 4479849

754119 4479846

754169 4479833

754190 4479811

754139 4479800

754103 4479790

754081 4479808

754080 4479824

754087 4479836

Ericek

ESKİŞEHİR KÜLTÜR VARLIKLARINI
KORUMA BÖLGE KURULUNUN
27.12.2018 TARİH, 7121 SAYILI KARAR EKİDİR.

ASLI GİBİDİR.

Rahim KARAOĞLU MURAT
Koruma Bölge Kurulu Müdür V.

.....I.DERECE AREKLOJİK SİT ALANI SINIRI

Ericek

As

AVRUPA KONSEYİ	KÜLTÜREL VARLIKLARI KORUMA ENVANTERİ		ENVANTER NO:
TÜRKİYE	ESKİŞEHİR KÜLTÜR VARLIKLARINI KORUMA BÖLGE KURULU		SİT HARİTA NO:

İLİ: BİLECİK	İLÇESİ: OSMANELİ	MAHALLE KÖY VEYA MEVKİİ: ERİCEK KÖYÜ	KADASTRO PAFTA: ADA: PARSEL:
--------------	------------------	--------------------------------------	------------------------------

ADI: ERİCEK KALESİ

GENEL TANIM: Bilecik İli, Osmaneli İlçesi, Ericek Köyü sınırları içerisinde olup Alan; çevreye hâkim yüksek bir tepe üzerinde, seyrek halde bulunan ardıc ağaçları ile kaplıdır. Alanı çevreleyen ve alanın sınırlarını gösteren yüzeyde izlenebilen moloz taş örgülü, horasan harçlı duvar örüntüsü tespit edilmiştir. Aynı zamanda alanın batı yönünde moloz taş örgülü kule kalıntısı izi tespit edilmiştir. Alan içerisinde yapı tuğlası ve Doğu Roma Dönemine ait seramik parçaları da yer almaktadır.

ŞİMDİKİ TEHLİKELER: Kaçak Kazılar

ŞİMDİKİ DURUM:

SİT POTANSİYELİ: I.Derece Arkeolojik Sit Alanı

ESKİŞEHİR KÜLTÜR VARLIKLARINI
KORUMA BÖLGE KURULUNUN
27.12.2018 TARİH, 7131 SAYILI KARAR EKİDİR.

ASLI GİBİDİR.

Rahime K. KAOĞLU M. R. 241
Koruma Bölge Kurulu Müdürü V.

KORUMA DERECESESİ: I.Derece Arkeolojik
HAZIRLAYANLAR: 02.07.2018

Müze Araştırmacısı: Erdal MEAN

Sanat Tarihcisi: Tülay ŞİMŞEK

ŞİMDİKİ KORUMA:

ÖNERİLEN KORUMA: Güvenlik Güçleri Tarafından, Rutin Olarak Kontrol Edilmelidir.

KONTROL EDEN: 02.07.2018

Marun KUÇUKAYDIN
Müze Müdürü

YAYIN DİZİSİ:

KURUL KARARLARI:

GÖZLENENLER:

REVİZYON:

HARİTA & FOTAGRAFLAR:

