

26.06.1844

T.C.
KÜLTÜR VE TURİZM BAKANLIĞI
ESKİŞEHİR KÜLTÜR VARLIKLARINI KORUMA BÖLGE KURULU

KARAR

Toplantı Tarih ve no: 26.12.2018 - 297
Karar Tarih ve no : 26.12.2018 - 7102

Toplantı Yeri
ESKİŞEHİR

Eskişehir İli, Sivrihisar İlçesi, Yenidoğan Mahallesi'nde tespit edilen Kırklarderesi Taş İşliğı tescili ve III. (Üç) Derece Arkeolojik Sit sınırlarının değerlendirilmesinin istendiğı Koruma Bölge Kurulu Müdürlüğü'nün 16.03.2018 tarihli uzman raporu, konuyla ilgili faaliyeti etkilenen Kurum ve Kuruluşların görüşlerinin iletildeğı yazılar, Maden İşleri Genel Müdürlüğü'nün 16.10.2018 tarih, 91510499-101.29.02-E.446501 sayılı yazısı, Eskişehir Valiliğı'nin (Kadastro Müdürlüğü) bila tarih, 82953731(Sivrihisar)-821.99-E.3679137 sayılı yazısı ve ekleri, 26.12.2018 tarih, 606510 sayılı dosya inceleme raporu okundu, koordinatlı sit sınırı paftası, sit sınırlarının aktarıldığı kadastral pafta, tescil fişi, fotoğrafları ve dosyası incelendi, yapılan görüşmeler sonucunda;

Eskişehir İli, Sivrihisar İlçesi, Yenidoğan Mahallesi'nde tespit edilen Kırklarderesi Taş İşliğı'nin 2863 sayılı Kanun kapsamında III. (Üç) Derece Arkeolojik Sit olarak tesciline, sit sınırlarına ilişkin hazırlanan koordinatlı sit sınırı paftası, sit sınırlarının aktarıldığı kadastral paftası ve tescil fişinin uygun olduğuna; söz konusu alanda Kültür Varlıklarını Koruma Yüksek Kurulu'nun Arkeolojik Sitler, Koruma ve Kullanma Koşulları'na ilişkin 05.11.1999 tarih, 658 sayılı İlke Kararı'nda yer alan ilgili hükümlerin geçerli olduğuna ve sit sınırlarına ilişkin hazırlanan geçiş dönemi koruma esasları ve kullanma koşullarının uygun olduğuna; sit sınırları içerisinde güvenlik önlemlerinin ilgili kurumlara alınmasına ve Kurulumuzdan izinsiz herhangi bir fiziki ve inşai müdahalede bulunulmamasına karar verildi.

KOORDİNATLI ARKEOLOJİK SİT SINIRI KROKİSİ

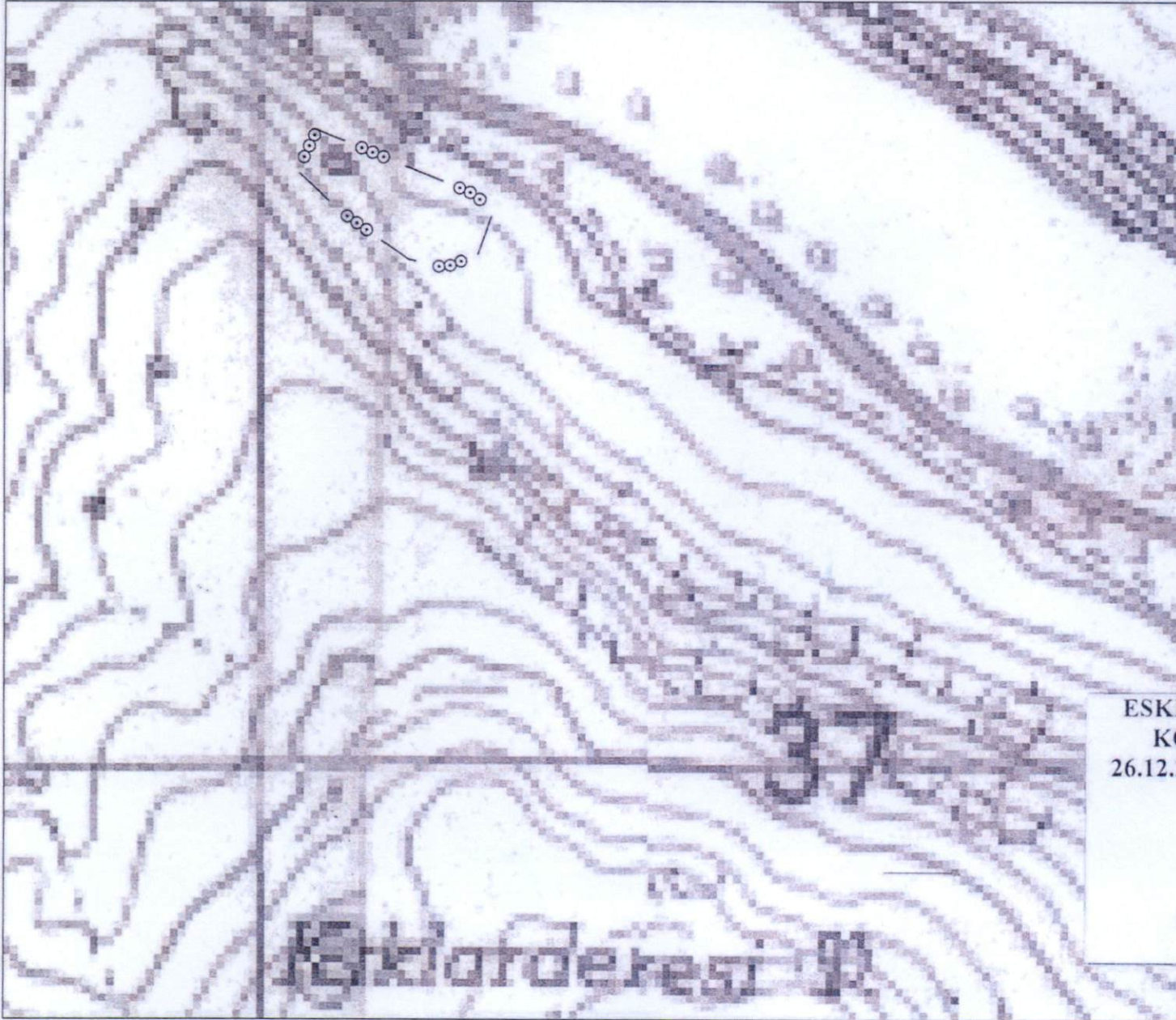

İl	: Eskişehir
İlçe	: Sivrihisar
Mah.	: Yenidoğan
Pafta	: J27D2
Adı	: Kırklardere Taş İşliği
Tür/Derece	: III.(Üç) Der. Arkeolojik Sit
Projeksiyon	: UTM 6 Derece
Datum	: ED50
Dom	: 33
Ölçek	: 1/Kroki
○○○ —	: III. (Üç) Derece Ark. Sit Sınırı

III.(Üç) Derece Sit Sınırı Koordinat Listesi

Nokta No	Y	X
1	386072.848	4337540.226
2	386198.112	4337489.917
3	386215.486	4337476.563
4	386203.011	4337440.542
5	386175.759	4337429.935
6	386146.909	4337436.823
7	386091.611	4337475.435
8	386057.354	4337507.421

ESKİŞEHİR KÜLTÜR VARLIKLARINI
KORUMA BÖLGE KURULU'NUN
26.12.2018 TARİH, 7102 SAYILI KARARI
EKİDİR.

ESKİŞEHİR KÜLTÜR VARLIKLARINI
KORUMA BÖLGE KURULU'NDUR
Rahim KAYAĞLU
Bölge Kurulu Başkanı
ESKİŞEHİR KÜLTÜR VARLIKLARINI
KORUMA BÖLGE KURULU
2023

Yeni Doğan

ESKİŞEHİR İLİ SİVRİHİSAR İLÇESİ
YENİDOĞAN MAHALLESİ
KIRKLARDERESİ TAŞ İŞLİĞİ
III.(ÜÇ) DERECE ARKEOLOJİK SİTİ

... III.(Üç) Derece Arkeolojik Sit Sınırı

787

534

335

536

339

756

831

755

ESKİŞEHİR KÜLTÜR VARLIKLARINI
KORUMA BÖLGE KURULU'NUN
26.12.2018 TARİH, 7102 SAYILI KARARI
EKİDİR

Rahime KARACI
Bölge Kurulu Başkanı



R. B. COŞKUN
Kadınlar Kurulu Başkanı

AVRUPA KONSEYİ	KÜLTÜREL VARLIKLARI KORUMA ENVANTERİ K.V.K.E		SİT	ENVANTER NO:	
TÜRKİYE	ESKİŞEHİR KÜLTÜR VARLIKLARINI KORUMA BÖLGE KURULU			HARİTA NO:	
İli: Eskişehir	İlçesi: Sivrihisar	Mahalle Veya Köyü: Yenidoğan	Pafta:	Ada:	Parsel:

Adı: Kırklarderesi Taş İşliği

GENEL TANIM: Kırklarderesi Taş İşliği, Yenidoğan Mahallesi'nin yaklaşık 1 km. güneydoğusunda Sakarya nehrine ait vadinin kayalık bir yamacı üzerinde yer almaktadır. Söz konusu alanda kaba şekilde yontulmuş dilgi, yonga parçaları ile üretim artığı çekirdek parçaları tespit edilmiştir. Anadolu'da taş işlikleri ve prehistorik yerleşimlerin vadi içlerinde yoğunluk gösterdiği bilinmekte olup, yüzey araştırmaları dışında tespit edilmesi oldukça güç olan bu alanların sonraki dönemlerde Sakarya vadisinde yapılacak çalışmalara referans olabileceği düşünülmektedir.

Koruma Şimdiki Tehlikeler: Kaçak kazı tehlikesine açık.

Şimdiki Durum:	Koruma Derecesi: III. (Üç) Derece Arkeolojik Sit
Sit Potansiyeli: Arkeolojik Sit	HAZIRLAYANLAR : TARİH: 26.12.2018
Şimdiki Koruma: Korumasız	Özlem ÇAKAR KILIÇ Arkeolog Pınar AKIN Sanat Tarihçisi
Önerilen Koruma: III (Üç) Derece Arkeolojik Sit	KONTROL EDEN: TARİH : 26.12.2018
<p>ESKİŞEHİR KÜLTÜR VARLIKLARINI KORUMA BÖLGE KURULU'NUN 26.12.2018 TARİH, 7102 SAYILI KARARI EKİDİR.</p> 	
Yayın Dizisi:	REVİZYON:
Gözlemler:	GEEAYK ONAYI:
	urul Karar Tarihi: Kurul Karar No:

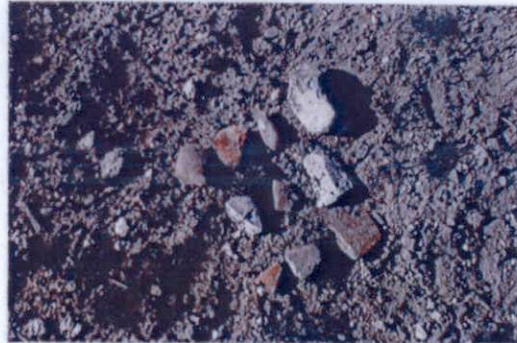

ESKİŞEHİR İLİ, SİVRİHİSAR İLÇESİ, YENİDOĞAN MAHALLESİ
KIRKLARDERESİ TAŞ İŞLİĞİ
III. (Üç) Derece Arkeolojik Siti Geçiş Dönemi Koruma Esasları ve Kullanma Şartları

1. İlgili idare tarafından bir an önce koruma amaçlı imar planı hazırlatıp Kurulumuza iletilmesi zorunludur. Söz konusu plan onaylanıncaya kadar, "Geçiş Dönemi Koruma Esasları ve Kullanma Şartları" geçerlidir. Üç yıllık süre içinde zorunlu nedenlerle plan yapılamadığı takdirde Kurulumuzca gerekçeli olarak bu süre uzatılabilir.
2. 2863 sayılı Kanun ve ilgili Yönetmelik Hükümleri, Yüksek Kurul İlke Kararları, Kararlarımız ve 3194 sayılı İmar Kanunu ve Yönetmeliklerinin 2863 sayılı Kanun ile çelişmeyen hükümleri geçerlidir.
3. Zemin kotu altına inilen tüm uygulamalarda Müze Müdürlüğü denetiminde yapılacak sondaj çalışması sonucu hazırlanacak rapor Kurulumuza iletilip yapılacak işlem uygun bulunmadan uygulama yapılamaz.
4. Yeni yapılanma talepleri için önce Müze Müdürlüğüne başvurularak, Müze Müdürlüğü denetiminde sondaj çalışmaları yapıldıktan sonra hazırlanacak bilgi ve belgelerin Kurulumuzca değerlendirip uygun görüş alınması halinde; yeni yapılanma projesi "Plansız Alanlar İmar Yönetmeliğine" göre hazırlanarak ilgili idarece onaylı nüshası Kurulumuza iletilecektir. Uygun bulunması halinde ilgili idaresi ve Müze Müdürlüğü elemanları denetiminde tamamlanarak uygulama sonrası rapor ve Fotoğraflar Kurul Müdürlüğüne iletilir. Kurul Müdürlüğüne uygun görüş verilmeden ilgili idarece iskân izni verilemez. Resmi Kurumların yeni yapılanma şartları, zorunluluk arz ettiğinin belgelenmesi ve Kurulumuzun uygun görüşünün alınması koşuluyla değiştirilebilir.
5. Sit tescil tarihinden önce alınan ruhsata uygun olarak su basman kotuna kadar inşaatı tamamlanmış yapılar mevcut ruhsatlar doğrultusunda ve süresinde tamamlanabilir. Uygulama sonrası rapor ve fotoğraf vb. belgeler Kurul Müdürlüğüne iletilir.
6. Zorunlu durumlarda yapılacak teknik alt yapı uygulamaları (kanalizasyon, içme suyu, enerji nakil hattı, telefon hattı, boru hattı vb.) için proje, teknik rapor vb. belgeler ile varsa kazı başkanının da görüşü Kurulumuza iletilerek alınacak Karar uyarınca, ilgili idare ve Müze Müdürlüğü teknik elemanlarının denetiminde yapılır. Acil Müdahale edilmesi gereken (kamu güvenlik ve sağlığını tehdit edecek patlama, sızma, kaçak vb. durumlarda) alt yapı uygulamaları Kurul Müdürlüğüne bilgi verilmek koşuluyla ilgili İdaresince, Müze Müdürlüğü denetiminde yapılabilir. Uygulama sonrası rapor, fotoğraf vb. belgeler Kurul Müdürlüğüne iletilir.
7. Tescilsiz yapılarda 3194 sayılı İmar Kanununun 21 inci maddesi kapsamına giren ruhsata tabi olmayan tadilat ve tamiratlar 2863 sayılı Kanun ve ilgili mevzuat hükümlerine uygun olmak şartıyla Kurul Müdürlüğü izni ile ilgili idare ve Müze Müdürlüğü elemanları denetiminde yapılır. Yıkımlar ve esaslı onarımlar, Kurulumuzun izniyle Müze Müdürlüğü elemanlarının denetiminde, uygulama sonrası rapor fotoğraf vb. belgelerin Kurul Müdürlüğüne iletilmesi koşuluyla yapılabilir. Esaslı onarım esnasında yapı yüksekliği ve inşaat alanı arttırılamaz.
8. Plansız Alanlar İmar Yönetmeliği'nin minimum parsel büyüklüğü şartına aykırı olmamak ve Kurulumuzun onayını almak koşuluyla ifraz ve tevhid vb. uygulamalar yapılabilir. Bodrum kat yapılamaz.

ESKİŞEHİR KÜLTÜR VARLIKLARINI
KORUMA BÖLGE KURULU'NUN
26.12.2018 TARİH, 7102 SAYILI KARARI
EKİDİR.

ASLI GİBİDİR
Rahim KARAOĞLU MURAT
Bölge Kültür Müdürü V.

