

T.C.  
KÜLTÜR VE TURİZM BAKANLIĞI  
ESKİŞEHİR KÜLTÜR VARLIKLARINI KORUMA BÖLGE KURULU

KARAR

**Toplantı Tarih ve no:** 28.02.2019 - 303  
**Karar Tarih ve no :** 28.02.2019 - 7343

Toplantı Yeri  
ESKİŞEHİR

Afyonkarahisar İli, Kızılören İlçesi, Gülyazı Köyü'nde tespit edilen Namşah Mevkii Arkeolojik Yerleşimi'nin I. (Bir) Derece Arkeolojik Sit olarak tesciline ilişkin hazırlanan bilgi ve belgelerin değerlendirilmesinin istendiği Afyonkarahisar Valiliğinin (İl Kültür ve Turizm Müdürlüğü) 29.05.2018 tarih ve 462184 sayılı yazısı ve eki 23.05.2018 tarihli Müze Müdürlüğü uzman raporu, Enerji ve Tabii Kaynaklar Bakanlığının (Maden İşleri Genel Müdürlüğü) 27.06.2018 tarih ve E.428478 sayılı yazısı, konuyla ilgili faaliyeti etkilenen kurum ve kuruluşların görüşlerinin iletildiği yazılar, 15.02.2019 tarih ve 77218 sayılı dosya inceleme raporu okundu, tescil fişi, koordinatlı sit sınırı paftası, sit sınırlarının aktarıldığı kadastral paftası, fotoğrafları ve dosyası incelendi, yapılan görüşmeler sonucunda;

Afyonkarahisar İli Kızılören İlçesi, Kocatepe Mevkii'nde tespit edilen ve 2863 sayılı Kanun'un 6. Maddesi kapsamında korunması gerekli kültür varlıklarından olan alanın "Namşah Mevkii Arkeolojik Yerleşimi" adıyla I. (Bir) Derece Arkeolojik Sit olarak tesciline; hazırlanan tescil fişi, sit sınırlarının aktarıldığı koordinatlı sit sınırı paftası ve kadastral krokinin uygun olduğuna; söz konusu alanda Kültür Varlıklarını Koruma Yüksek Kurulu'nun Arkeolojik Sitler, Koruma ve Kullanma Koşulları'na ilişkin 05.11.1999 tarih ve 658 sayılı İlke Kararı'nda yer alan I. (Bir) Derece Arkeolojik Sitlerle ilgili hükümlerin geçerli olduğuna, bu hükümlerin geçiş dönemi koruma esasları ve kullanma koşulları olarak belirlenmesine, alanda gerekli güvenlik önlemlerinin artırılmasına ve Kurulumuzdan izinsiz herhangi bir fiziki ve inşai müdahalede bulunulmamasına karar verildi.



Afyonkarahisar İli  
Kızılören İlçesi  
Gülyazi Köyü  
Namsah Mevkii  
Nebikisığı Tepesi

AFYONKARAHİSAR İLİ KIZILÖREN İLÇESİ  
GÜLYAZI KÖYÜ  
NAMSAH MEVKİİ ARKEOLOJİK YERLEŞİMİ  
I. (BİR) DERECE ARKEOLOJİK SİTİ

●●●●● I. (Bir) Derece Arkeolojik Sit Sınırı

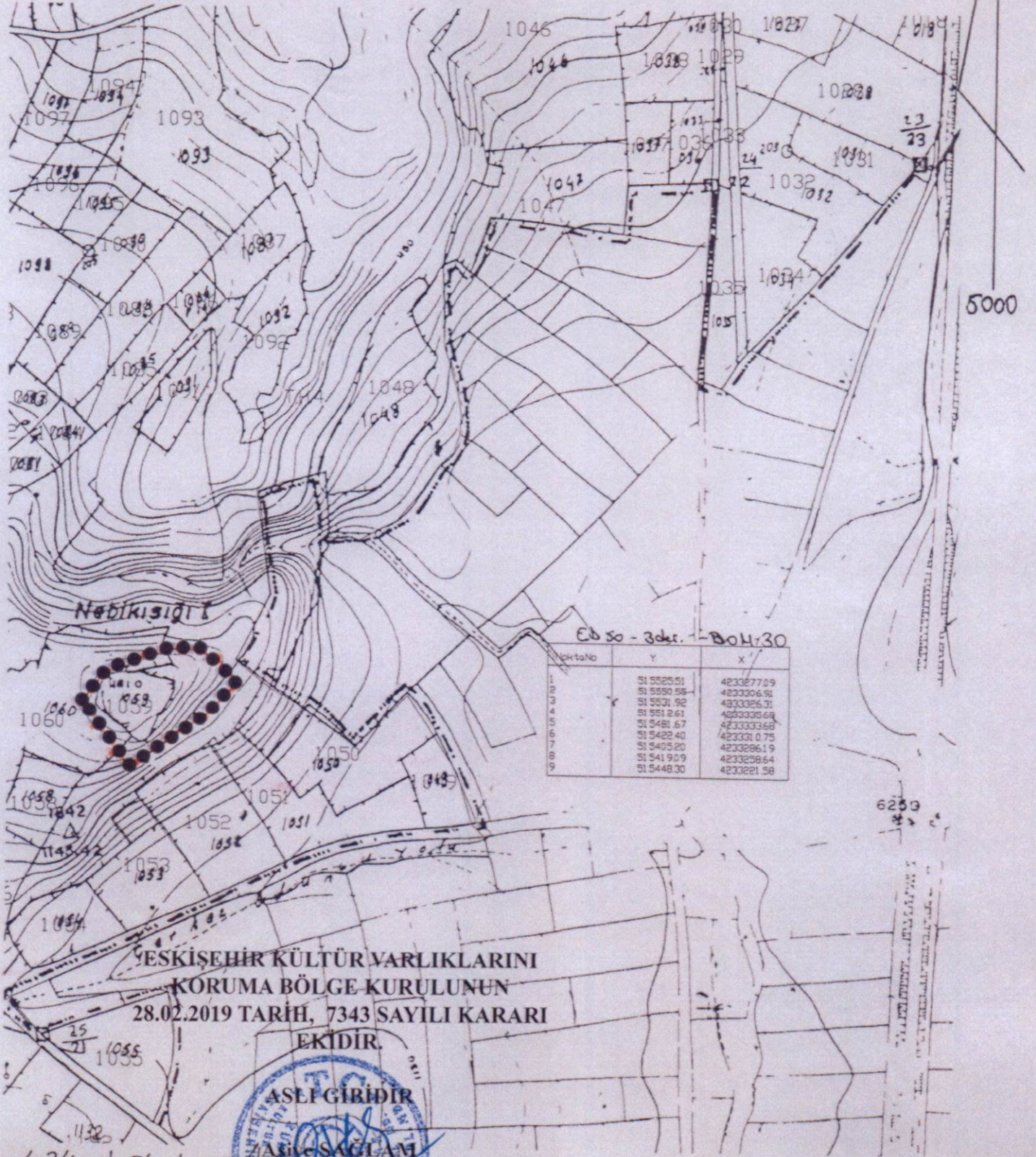

ESKİŞEHİR KÜLTÜR VARLIKLARINI  
KORUMA BÖLGE KURULUNUN  
28.02.2019 TARİH, 7343 SAYILI KARARI  
EKİDİR.



Hasan YİĞİTEL  
Kadaastro Teknikçisi

Hasan YİĞİTEL  
Kadaastro Teknikçisi

Hasan YİĞİTEL  
Kadaastro Teknikçisi

L24-d-04-b



252500

253000

253500



1:5.000

AFYONKARAHİSAR İLİ KIZILÖREN İLÇESİ  
GÜLYAZI KÖYÜ  
NAMŞAH MEVKİİ ARKEOLOJİK YERLEŞİMİ  
I. (BİR) DERECE ARKEOLOJİK SİTİ

..... I. (Bir) Derece Arkeolojik Sit Sınırı

Nebikargı

Demirgöçü D

OPROKALTI PATROL BORU HA

KOORDİNATLAR	
252922	4235337
252948	4235366
252930	4235386
252911	4235396
252880	4235395
252820	4235374
252802	4235350
252815	4235322
252843	4235284

ESKİŞEHİR KÜLTÜR VARLIKLARINI  
KORUMA BÖLGE KURULUNUN  
28.02.2019 TARİH, 7343 SAYILI KARARI  
EKİDİR.

AFYONKARAHİSAR-KIZILÖREN  
Gülyazi Köyü - Namşah Mevkii Yerleşimi





0 75 150 300 Meters



ASLI GIBİDİR  
Asire SAĞLAM  
Bölge Kurulu Müdürü

Geographic Coordinate System:  
Datum: D\_European\_1950 UTM\_Zone\_36N



AVRUPA KONSEYİ	DOĞAL VE KÜLTÜREL VARLIKLARI KORUMA ENVANTERİ D.K.V.K.E.	<b>S</b> <b>i</b> <b>T</b>	ENVANTER No.
TÜRKİYE	KÜLTÜR VARLIKLARI VE MÜZELER GENEL MÜDÜRLÜĞÜ		HARİTA NO:
İLİ:AFYONKARAHİSAR	İLÇE:KIZILÖREN	MAH-KÖY:GÜLYAZI KÖYÜ	PAFTA:- ADA: PARSEL : I.(Bir) Derece: Gülyazı Köyü 1059, 1060 ve Tescil Harici Alan
<b>ADI: NAMŞAH MEVKİİ ARKEOLOJİK YERLEŞİMİ</b>			
GENEL TANIM: Afyonkarahisar İli, Gülyazı Köyü'nün 1,2 km. güneydoğu istikametinde bulunmaktadır. Kayalık tepenin üstünde yer alan yığma toprağın yüzeyinde bulunan çanak çömlek parçalarından hareketle buranın Roma Dönemi'ne tarihlendirilmesi gereken bir yerleşim alanı olduğu düşünülmektedir. Alan halk arasında Asarlık olarak bilinmektedir.			
ŞİMDİKİ TEHLİKELER: Kaçak Kazılar ve Çevresel Tahribatlar			
ŞİMDİKİ DURUMU: Kaçak Kazı Tahribatı			
SİT POTANSİYELİ: Arkeolojik Sit (Roma)		KORUMA DERECESİ: I. (Bir) Derece Arkeolojik Sit.	
ŞİMDİKİ KORUMA: Korumasız		HAZIRLAYANLAR :	23.05.2018
ÖNERİLEN KORUMA: Yerel Yönetimlerce Korunması.		Mehmet AKBAŞ	Arkeolog
YAYIN DİZİNİ:--		Fatih İŞLEYEN	Arkeolog
GÖZLEMLER: Yakın Çevresinde Taş Ocağı Bulunmaktadır.		KONTROL EDEN:	23.05.2018
		Mevlüt ÜYÜMEZ	Müze Müdürü
		KURUL ONAYI:	
<b>ESKİŞEHİR KÜLTÜR VARLIKLARINI KORUMA BÖLGE KURULUNUN REVİZYON: 28.02.2019 TARİH, 7343 SAYILI KARARI</b>			
HARİTA VE FOTOĞRAFLAR:		<b>EKİDİR.</b>	
			
			



AFYONKARAHİSAR İLİ, KIZILÖREN İLÇESİ, GÜLYAZI KÖYÜ  
NAMŞAH MEVKİİ ARKEOLOJİK YERLEŞİMİ  
I. (BİR) DERECE ARKEOLOJİK SİT ALANINDA KALAN PARSELLERİN LİSTESİ

İLÇE/KÖY	ADA	PARSEL	BEYANLAR HANESİNE YAZILACAK ŞERH
Afyonkarahisar İli, Kızılören İlçesi, Kocatepe Mevkii			<b>"Tamamı I.(Bir) Derece Arkeolojik Sit alanında kalmaktadır"</b>
Afyonkarahisar İli, Kızılören İlçesi, Kocatepe Mevkii	0	1059	"Tamamı I.(Bir) Derece Arkeolojik Sit alanında kalmaktadır"
Afyonkarahisar İli, Kızılören İlçesi, Kocatepe Mevkii			<b>"Bir Bölümü I.(Bir) Derece Arkeolojik Sit alanında kalmaktadır"</b>
Afyonkarahisar İli, Kızılören İlçesi, Kocatepe Mevkii	0	1060	"Bir Bölümü I.(Bir) Derece Arkeolojik Sit alanında kalmaktadır"
Afyonkarahisar İli, Kızılören İlçesi, Kocatepe Mevkii		T.H.	"Bir Bölümü I.(Bir) Derece Arkeolojik Sit alanında kalmaktadır"