

T.C.  
KÜLTÜR VE TURİZM BAKANLIĞI  
ESKİŞEHİR KÜLTÜR VARLIKLARINI KORUMA BÖLGE KURULU

KARAR

**Toplantı Tarih ve no:** 13.03.2019 - 304  
**Karar Tarih ve no :** 13.03.2019 - 7367

**Toplantı Yeri**  
**AFYONKARAHİSAR**

Afyonkarahisar İli, Şuhut İlçesi, Hallaç Köyü sınırları içerisinde Afyonkarahisar Müze Müdürlüğü uzmanlarınca tespit edilen Höyük'ün tescili ve öneri sit sınırlarının değerlendirilmesine ilişkin Afyonkarahisar Valiliğinin (İl Kültür ve Turizm Müdürlüğü) 26.11.2018 tarih ve 960214 sayılı yazısı ve ekleri Müze Müdürlüğü uzmanlarının 20.11.2018 tarihli raporu, konuyla ilgili faaliyeti etkilenen Kurum ve Kuruluşların görüşlerinin iletildiği yazılar, 05.03.2019 tarih ve 109379 sayılı dosya inceleme raporu okundu, koordinatlı sit sınırı paftası, sit sınırlarının aktarıldığı koordinatlı kadastral paftası, tescil fişi, fotoğrafları ve dosyası incelendi, yapılan görüşmeler sonucunda;

Afyonkarahisar İli, Şuhut İlçesi, Hallaç Köyü sınırları içerisinde tespit edilen ve 2863 sayılı Kanun'un 6. Maddesi kapsamında korunması gerekli kültür varlıklarından olan alanın "Tuzla Höyük" adıyla I. (Bir) Derece Arkeolojik Sit alanı olarak tesciline, hazırlanan tescil fişi, koordinatlı sit sınırı paftası ve sit sınırlarının aktarıldığı kadastral paftasının uygun olduğuna; söz konusu alanda Kültür Varlıklarını Koruma Yüksek Kurulu'nun Arkeolojik Sitler, Koruma ve Kullanma Koşulları'na ilişkin 05.11.1999 tarih ve 658 sayılı İlke Kararı'nın ilgili hükümlerin geçerli olduğuna, alanda kolluk kuvvetlerince gerekli güvenlik önlemlerinin artırılmasına ve Kurulumuzdan izinsiz herhangi bir fiziki ve inşai müdahalede bulunulmamasına karar verildi.

AVRUPA KONSEYİ	DOĞAL VE KÜLTÜREL VARLIKLARI KORUMA ENVANTERİ D.K.V.K.E.	<b>SİT</b>	ENVANTER No.
TÜRKİYE	KÜLTÜR VARLIKLARI VE MÜZELER GENEL MÜDÜRLÜĞÜ		HARİTA NO:
İLİ: AFYONKARAHİSAR	İLÇE: ŞUHUT	MAHALLE,KÖY HALLAÇ KÖYÜ	PAFTA: ADA: PARSELLER: 126 Ada,1-52-53-54 -55 parsellerin bir kısmı

ADI: TUZLA HÖYÜK

GENEL TANIM: İlimiz, Şuhut İlçesi, Hallaç Köyü'nün yaklaşık 3.5 km güneydoğusunda alçak ve yayvan bir tepe üzerinde yer almaktadır. Höyük yüzeyindeki çanak çömlek parçalarından höyüğün ETÇ Döneminde iskân gördüğü anlaşılmaktadır.

ŞİMDİKİ TEHLİKELER: Tarımsal faaliyetler

ŞİMDİKİ DURUMU:

SİT POTANSİYELİ: I. (Bir) Derece Arkeolojik Sit

KORUMA DERECEŚİ:

ŞİMDİKİ KORUMA: Korumasız

HAZIRLAYANLAR 19.11.2018

ÖNERİLEN KORUMA: Yerel Yönetimlerce Korunması.

Fatih İŞLEYEN Arkeolog

Muhammed SEVİM Arkeolog

YAYIN DİZİNİ:--

ESKİŞEHİR KÜLTÜR VARLIKLARINI KORUMA BÖLGE KURULU'NUN  
13.03.2019 TARİH, 7367 SAYILI KARARI EKİDİR.

KONTROL EDEN: 19.11.2018

Mevlüt ÜYÜMEZ Müze Müdürü

GÖZLEMLER:

ASLI GİBİDİR  
Asiye SAĞLAM  
Bölge Kurulu Müdürü

KURUL ONAYI:

REVİZYON:

HARİTA VE FOTOĞRAFLAR:

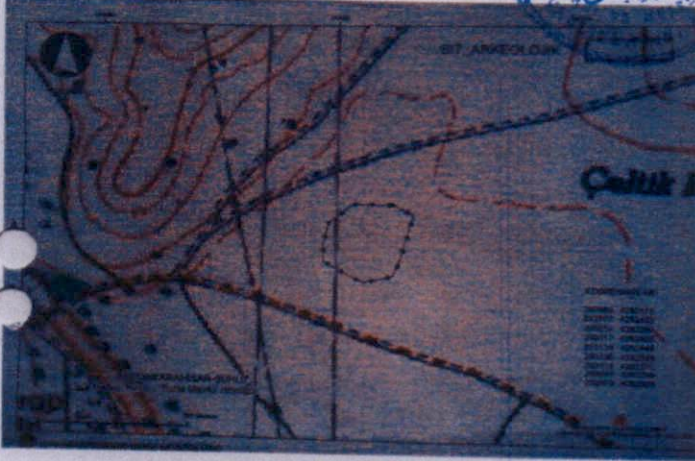

CATALPINAR YOLU

İLİ : AFYONKARAHİSAR  
İLÇESİ : ŞUHUT  
KÖYÜ : HALLAÇ  
ADA : 126  
PARSEL:1-52-53-54-55

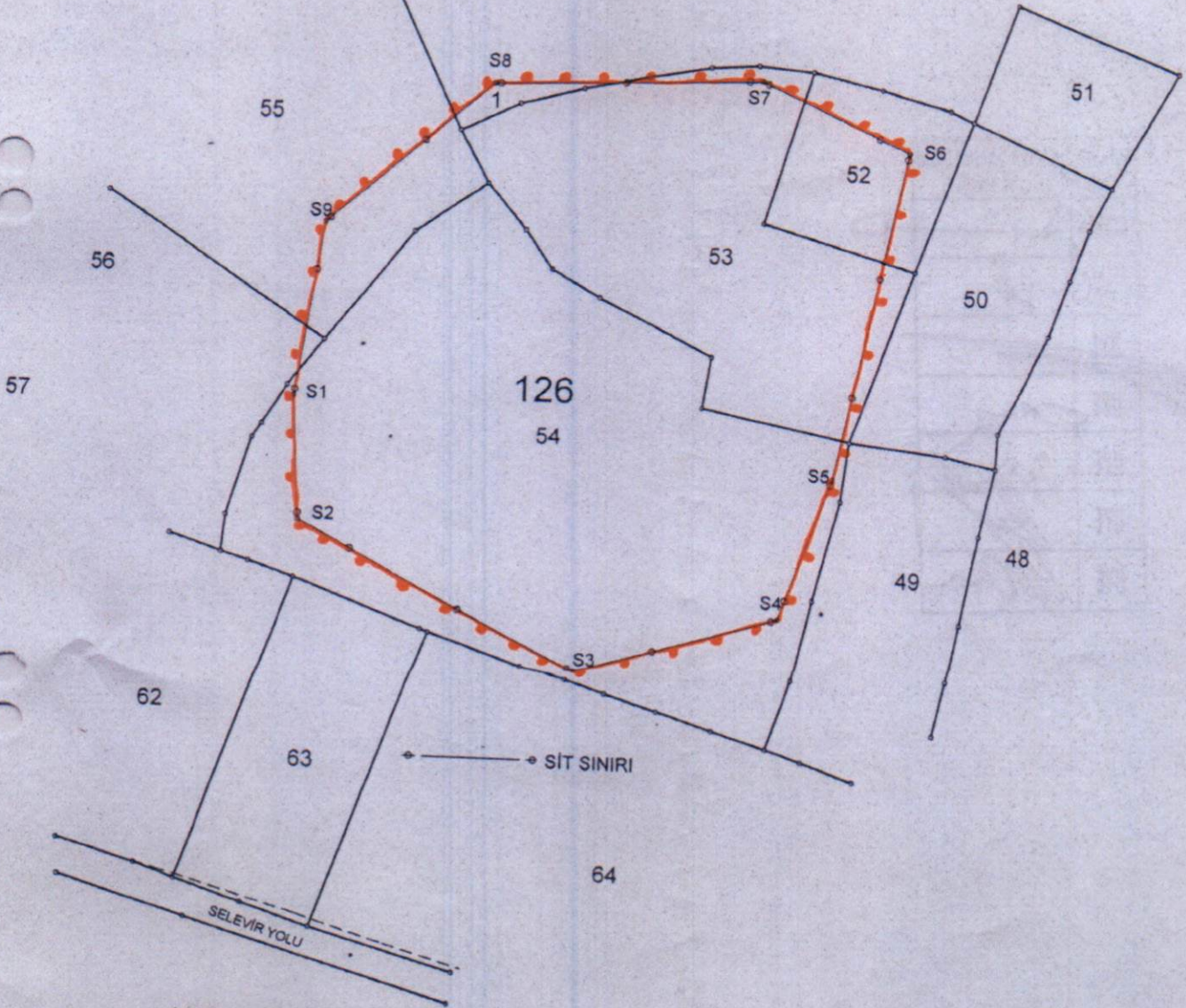

Halit KARDEŞ  
Kadaströ Teknikçisi

*[Handwritten Signature]*

ESKİŞEHİR KÜLTÜR VARLIKLARINI KORUMA BÖLGE KURULU'NUN  
13.03.2019 TARİH, 7367-SAYILI KARARI EKİDİR.



292500

293000

293500

SIT\_ARKEOLOJIK



:5.000

426250

Çeltik A

+

KOORDİNATLAR

292969	4262472
292970	4262433
293054	4262386
293117	4262403
293134	4262446
293158	4262548
293113	4262570
293031	4262569
292979	4262526

AFYONKARAHİSAR-ŞUHUT  
Hallaç Köyü - Tuzla Mevkii Höyüğü

ESKİŞEHİR KÜLTÜR VARLIKLARINI KORUMA BÖLGE KURULU'NUN  
13.03.2019 TARİHİ 7387 SAYILI KARARI EKİDİR.



Geographic Coordinate System:  
Datum: ED\_50 UTM 6 Derece Dom :33 Zone 36N

AFYONKARAHİSAR MÜZE MÜDÜRLÜĞÜ

AFYONKARAHİSAR İLİ, ŞUHUT İLÇESİ, HALLAÇ KÖYÜ  
TUZLA HÖYÜK  
I.(BİR) DERECE ARKEOLOJİK SİT ALANINDA KALAN PARSELLERİN LİSTESİ

İLÇE/KÖY	ADA	PARSEL	BEYANLAR HANESİNE YAZILACAK ŞERH
			<b>"Bir Bölümü I.(Bir) Derece Arkeolojik Sit alanında kalmaktadır"</b>
Afyonkarahisar İli, Şuhut İlçesi, Hallaç Köyü	126	1	"Bir Bölümü I.(Bir) Derece Arkeolojik Sit alanında kalmaktadır"
Afyonkarahisar İli, Şuhut İlçesi, Hallaç Köyü	126	52	"Bir Bölümü I.(Bir) Derece Arkeolojik Sit alanında kalmaktadır"
Afyonkarahisar İli, Şuhut İlçesi, Hallaç Köyü	126	53	"Bir Bölümü I.(Bir) Derece Arkeolojik Sit alanında kalmaktadır"
Afyonkarahisar İli, Şuhut İlçesi, Hallaç Köyü	126	54	"Bir Bölümü I.(Bir) Derece Arkeolojik Sit alanında kalmaktadır"
Afyonkarahisar İli, Şuhut İlçesi, Hallaç Köyü	126	55	"Bir Bölümü I.(Bir) Derece Arkeolojik Sit alanında kalmaktadır"
Afyonkarahisar İli, Şuhut İlçesi, Hallaç Köyü	126	56	"Bir Bölümü I.(Bir) Derece Arkeolojik Sit alanında kalmaktadır"