

T.C.
KÜLTÜR VE TURİZM BAKANLIĞI
ESKİŞEHİR KÜLTÜR VARLIKLARINI KORUMA BÖLGE KURULU



KARAR

Toplantı Tarih ve no: 27.03.2019 - 306
Karar Tarih ve no : 27.03.2019 - 7403

Toplantı Yeri
ESKİŞEHİR

Bilecik İli, Osmaneli İlçesi, Avdan Köyü, Çoncuk Mevkiinde, Bilecik Müze Müdürlüğü Uzmanlarınca tespit edilen, Tümüls'ün tescili ve öneri sit sınırlarının değerlendirilmesine ilişkin Bilecik Valiliğinin (İl Kültür ve Turizm Müdürlüğü) 24.12.2018 tarih ve 1049347 sayılı yazısı ve ekleri Müze Müdürlüğü uzmanlarının 20.12.2018 tarihli raporu, konuyla ilgili faaliyeti etkilenen Kurum ve Kuruluşların görüşlerinin iletiildiği yazılar, 22.03.2019 tarih ve 140707 sayılı dosya inceleme raporu okundu, koordinatlı sit sınırı paftası, sit sınırlarının aktarıldığı koordinatlı kadastral paftası, tescil fişi, fotoğrafları ve dosyası incelendi, yapılan görüşmeler sonucunda;

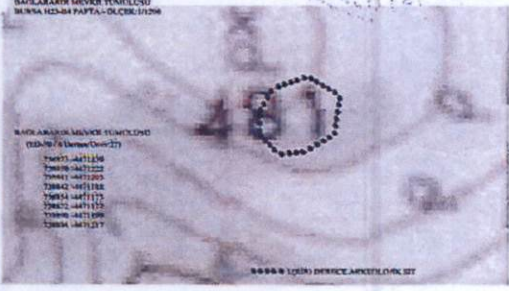
Bilecik İli, Osmaneli İlçesi, Avdan Köyü, Çoncuk Mevkiinde, Bilecik Müze Müdürlüğü Uzmanlarınca tespit edilen ve 2863 sayılı Kanun'un 6. Maddesi kapsamında korunması gerekli kültür varlıklarından olan alanın, "Bağlarardı Mevkii Tümülsü" adıyla I. (Bir) Derece Arkeolojik Sit alanı olarak tesciline, hazırlanan tescil fişi, koordinatlı sit sınırı paftası ve sit sınırlarının aktarıldığı kadastral paftasının uygun olduğuna; söz konusu alanda Kültür Varlıklarını Koruma Yüksek Kurulu'nun Arkeolojik Sitler, Koruma ve Kullanma Koşulları'na ilişkin 05.11.1999 tarih ve 658 sayılı İlke Kararı'nın ilgili hükümlerin geçerli olduğuna, alanda kolluk kuvvetlerince gerekli güvenlik önlemlerinin artırılmasına ve Kurulumuzdan izinsiz herhangi bir fiziki ve inşai müdahalede bulunulmamasına karar verildi.

AVRUPA KONSEYİ	KÜLTÜREL VARLIKLARI KORUMA ENVANTERİ		ENVANTER NO:
TÜRKİYE	ESKİŞEHİR KÜLTÜR VARLIKLARINI KORUMA BÖLGE KURULU		HARİTA NO: BURSA- H23-B4
İLİ: BİLECİK/BURSA	İLÇESİ: OSMANELİ/YENİŞEHİR	MAHALLE KÖY:Avdan/Eğerce VEYA MEVKİİ: Çoncuk Mevkii/ Bağlarardı Mevkii	KADASTRO PAFTA: ADA: PARSEL:
ADI: BAĞLARARDI MEVKİİ TÜMÜLÜSÜ			
GENEL TANIM: Söz konusu Tümülüs Bursa ili, Yenişehir İlçesi, Eğerce Köyü, Bağlarardı Mevkii içerisinde yer almakta olup yaklaşık 35 metrelik kısmı ise Bilecik İli, Osmaneli İlçesi, Avdan Köyü Çoncuk Mevkii içerisinde kalmaktadır. Tümülüsün olduğu alanda kaçak kazı sonucunda yaklaşık 5 metre derinliğinde ve 3 metre genişliğinde bir çukur açıldığı, açılan çukurun kesitlerinde ve yaklaşık 2,5 metre yükseklikteki hafriyat toprağında da yer yer ve muhtelif ebatlarda Roma/Doğu Roma Dönemine ait kırık pişmiş toprak mezar kapağı parçaları tespit edilmiştir. Aynı zamanda çukurun etrafında yayılmış halde çeşitli boylarda moloz taşlara rastlanmış olup bu taşların da Tümülüs'e ait olduğunu göstermektedir.			
ŞİMDİKİ TEHLİKELER: Kaçak kazılar			
ŞİMDİKİ DURUM: Kaçak kazı sonucu Tümülüs'ün tepe kısmında tahribat mevcut.			
SİT POTANSİYELİ: I.(BİR) DERECE ARKEOLOJİK SİT		KORUMA DERECESESİ: I.(Bir) Derece Arkeolojik Sit	
		HAZIRLAYANLAR: 20.12.2018 Müze Araştırmacısı: Erdal MEAN Sanat Tarihçisi :Tülay ŞİMŞEK	
ŞİMDİKİ KORUMA:			
ÖNERİLEN KORUMA: Güvenlik Güçleri tarafından rutin kontrollerinin yapılması gerekmektedir.		KONTROL EDEN: 20.12.2018 Harun KÜÇÜKAYDIN Müze Müdürü	
YAYIN DİZİSİ: ESKİŞEHİR KÜLTÜR VARLIKLARINI KORUMA BÖLGE KURULUNUN 27.03.2019 TARİH, 7403 SAYILI KARAR EKİDİR		KURUL KARARLARI:	
GÖZLENENL		REVİZYON:	
HARİTA		FOTOĞRAF	
 <p>BURSA İLİ OSMANELİ İLÇESİ EĞERCE KÖYÜ BAĞLARARDI MEVKİİ TÜMÜLÜSÜ BURSA İLÇESİ PAFTA: 02.03.11.02</p> <p>BURSA İLÇESİ EĞERCE KÖYÜ BAĞLARARDI MEVKİİ TÜMÜLÜSÜ PAFTA: 02.03.11.02</p> <p>138071-1471116 138072-1471117 138073-1471118 138074-1471119 138075-1471120 138076-1471121 138077-1471122 138078-1471123 138079-1471124 138080-1471125 138081-1471126 138082-1471127 138083-1471128 138084-1471129 138085-1471130</p> <p>02.03.11.02 (BİR) DERECE ARKEOLOJİK SİT</p>		 	

BİLECİK İLİ OSMANELİ İLÇESİ AVDAN KÖYÜ ÇONCUK MEVKİİ
BURSA İLİ YENİŞEHİR İLÇESİ EĞERCE KÖYÜ BAĞLARARDI MEVKİİ
BAĞLARARDI MEVKİİ TUMULUSU
BURSA H23-B4 PAFTA - ÖLÇEK:1/1200

BAĞLARARDI MEVKİİ TUMULUSU
(ED-50 / 6 Derece/Dom:27)

738873 -4471230
738850 -4471222
738841 -4471205
738842 -4471188
738854 -4471175
738872 -4471177
738890 -4471190
738894 -4471217

●●●●● I.(BİR) DERECE ARKEOLOJİK SİT

ESKİŞEHİR KÜLTÜR VARLIKLARINI
KORUMA BÖLGE KURULUNUN
27.03.2019 TARİHİ 7403 SAYILI KARAR EKİDİR
ASLI GİBİDİR
Asiye SAĞLAM
Koruma Bölge Kurulunun Müdürü

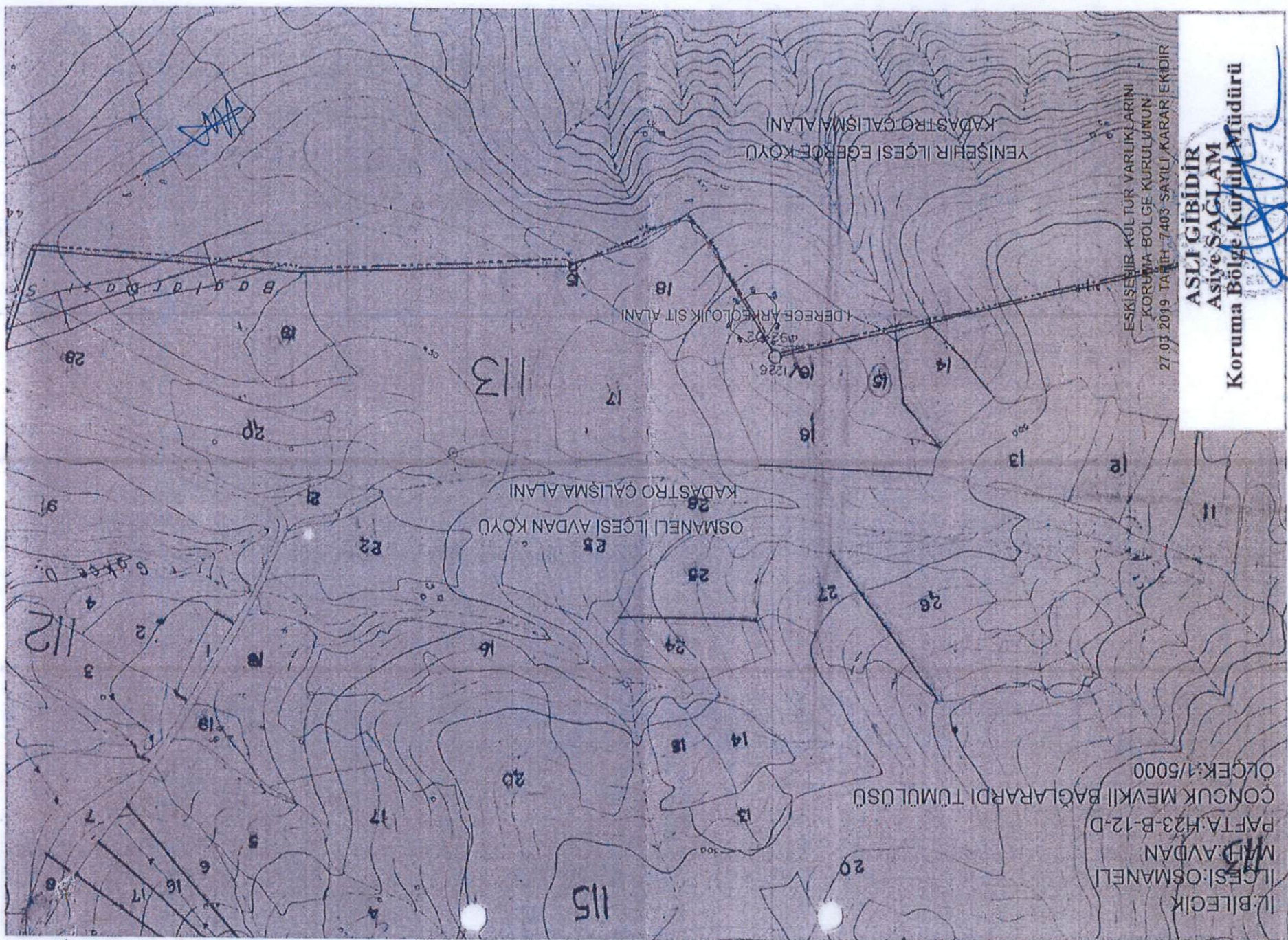

İL BİLECİK
İLÇESİ: OSMANELİ
MAH. AVDAN
PAFTA: H23-B-12-D
ÇOÇUK MEVKİİ BAĞLARARDI TUMULUSU
ÖLÇEK: 1/5000

ESKİŞEHİR KÜLTÜR VARLIKLARINI
KORUMA BÖLGE KURULUNUN
27.03.2019 TARİHİ 7403 SAYILI KARAR EKİDİR

ASLI GİBİDİR
Asiye SAĞLAM
Koruma Bölge Kurulu Müdürü



