

11.03.359

T.C.
KÜLTÜR VE TURİZM BAKANLIĞI
ESKİŞEHİR KÜLTÜR VARLIKLARINI KORUMA BÖLGE KURULU

KARAR

Toplantı Tarih ve no: 27.03.2019 - 306
Karar Tarih ve no : 27.03.2019 - 7400

Toplantı Yeri
ESKİŞEHİR

Bilecik İli, Osmaneli İlçesi, Borçak Köyü sınırları içerisinde Bilecik Müze Müdürlüğü uzmanlarınca tespit edilen Nekropol Alanı'nın tescili ve öneri sit sınırlarının değerlendirilmesine ilişkin Bilecik Valiliğinin (İl Kültür ve Turizm Müdürlüğü) 22.01.2019 tarih ve E.68236 sayılı yazısı ve ekleri Müze Müdürlüğü uzmanlarının 18.01.2019 tarihli raporu, Bilecik İl Özel İdaresinin (İmar ve Kentsel İyileştirme Müdürlüğü) 22.02.2019 tarih ve E.1705 sayılı yazısı ve ekleri, konuyla ilgili faaliyeti etkilenen Kurum ve Kuruluşların görüşlerinin iletildiği yazılar, 25.03.2019 tarih ve 142220 sayılı dosya inceleme raporu okundu, koordinatlı sit sınırı paftası, sit sınırlarının aktarıldığı koordinatlı kadastral paftası, tescil fişi, fotoğrafları ve dosyası incelendi, yapılan görüşmeler sonucunda;

Bilecik İli, Osmaneli İlçesi, Borçak Köyü sınırları içerisinde tespit edilen ve 2863 sayılı Kanun'un 6. Maddesi kapsamında korunması gerekli kültür varlıklarından olan alanın "Ören Mevkii Yerleşim Alanı ve Nekropolü" adıyla I. (Bir) Derece Arkeolojik Sit alanı olarak tesciline, hazırlanan tescil fişi, koordinatlı sit sınırı paftası ve sit sınırlarının aktarıldığı kadastral paftasının uygun olduğuna; söz konusu alanda Kültür Varlıklarını Koruma Yüksek Kurulu'nun Arkeolojik Sitler, Koruma ve Kullanma Koşulları'na ilişkin 05.11.1999 tarih ve 658 sayılı İlke Kararı'nın ilgili hükümlerin geçerli olduğuna, alanda kolluk kuvvetlerince gerekli güvenlik önlemlerinin artırılmasına ve Kurulumuzdan izinsiz herhangi bir fiziki ve inşai müdahalede bulunulmamasına karar verildi.

AVRUPA KONSEYİ	KÜLTÜREL VARLIKLARI KORUMA ENVANTERİ	SİT	ENVANTER NO:
TÜRKİYE	ESKİŞEHİR KÜLTÜR VARLIKLARINI KORUMA BÖLGE KURULU		HARİTA NO:

İLİ: BİLECİK	İLÇESİ: OSMANELİ	MAHALLE KÖY VEYA MEVKİİ: BORÇAK KÖYÜ ÖREN MEVKİİ	KADASTRO PAFTA:H24a3 ADA: PARSEL:
--------------	------------------	--	-----------------------------------

ADI: ÖREN MEVKİİ YERLEŞİM ALANI VE NEKROPOLÜ

GENEL TANIM: İlimiz, Osmaneli İlçesi, Borçak Köyünün yaklaşık 900 metre kuzeyinde, Ören Mevkii olarak adlandırılan yerde, köy yolunun her iki yanından yaklaşık 100er metre içeride, yer yer orman nitelikli alanda Roma Dönemine ait Yerleşim Alanı ve Nekropol tespit edilmiştir. Yerleşim alanı ve nekropolün olduğu alan içinde açılan kaçak kazı çukurundan çıkan toprak içerisinde ve alanda yoğun olarak Roma Dönemine tarihlenen, pişmiş toprak kiremit parçaları, kırık mezar kapakları, günlük kullanım kabı parçaları ile pişmiş toprak künkler tespit edilmiştir.

ŞİMDİKİ TEHLİKELER: Kaçak kazılar

ŞİMDİKİ DURUM: Defineciler tarafından alanda derinliği yaklaşık 5 metre, genişliği ise 12 metreye yakın tehlike arz eden bir kaçak kazı çukuru açılmış ve alan tahrip edilmiştir.

SİT POTANSİYELİ: I.DERECE ARKEOLOJİK SİT

KORUMA DERECESİ: I. DERECE ARKEOLOJİK
HAZIRLAYANLAR: 18/01/2019

Arkeolog: Tuba KONUK
Sanat Tarihçisi: Tülay ŞİMŞEK

ŞİMDİKİ KORUMA:

ÖNERİLEN KORUMA: Güvenlik Güçleri tarafından rutin kontrollerinin yapılması gerekmektedir.

KONTROL EDEN: 18/01/2019

Harun KÜÇÜKAYDIN
Müze Müdürü

**ESKİŞEHİR KÜLTÜR VARLIKLARINI KORUMA BÖLGE KURULUNUN
27.03.2019 TARİH, 7400 SAYILI KARARI EKİDİR.**

YAYIN DİZİSİ:

ASLI GİBİDİR

KURUL KARARLARI:

GÖZLENENLER:

Asiye SAGLAM
Bölge Kurulu Müdürü

REVİZYON:

HARİTA - FOTOĞRAF

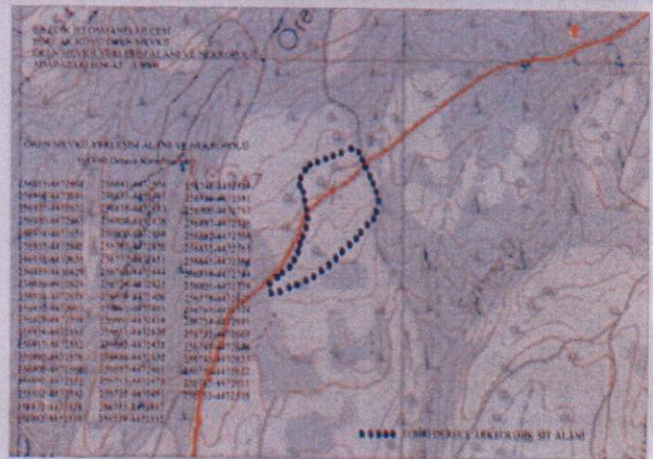
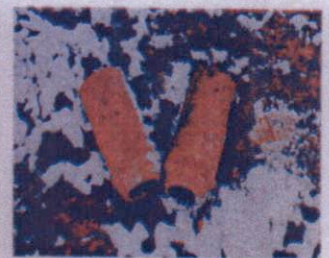

BİLECİK İLİ OSMANELİ İLÇESİ
BORÇAK KÖYÜ ÖREN MEVKİİ
ÖREN MEVKİİ YERLEŞİM ALANI VE NEKROPOLÜ
ADAPAZARI H24-A3 1/6000

ÖREN MEVKİİ YERLEŞİM ALANI VE NEKROPOLÜ
(ED-60 Derece Koordinatları)

256915-4472698	256841-4472504	256748-4472559
256918-4472691	256831-4472495	256756-4472581
256927-4472672	256816-4472483	256906-4472717
256930-4472665	256809-4472476	256897-4472736
256934-4472651	256800-4472469	256882-4472768
256935-4472646	256787-4472456	256855-4472763
256938-4472638	256777-4472451	256845-4472756
256939-4472629	256763-4472444	256819-4472744
256936-4472624	256724-4472425	256801-4472739
256934-4472616	256679-4472406	256778-4472727
256932-4472603	256661-4472401	256763-4472724
256929-4472594	256661-4472416	256734-4472691
256924-4472583	256651-4472420	256732-4472669
256917-4472582	256663-4472438	256749-4472646
256910-4472576	256684-4472452	256745-4472637
256900-4472560	256697-4472461	256754-4472622
256892-4472551	256713-4472475	256753-4472611
256882-4472542	256725-4472491	256755-4472598
256872-4472528	256733-4472517	
256862-4472519	256739-4472532	

ESKİŞEHİR KÜLTÜR VARLIKLARINI KORUMA BÖLGE KURULUNUN
27.03.2019 TARİH, 7400 SAYILI KARARI EKİDİR.



●●●●● I.(BİR) DERECE ARKEOLOJİK SİT ALANI

BİLECİK İLİ
OSMANELİ İLÇESİ, BORÇAK KÖYÜ
ÖREN MEVKİİ YERLEŞİM ALANI VE NEKROPOLÜ
I. (BİR) DERECE ARKEOLOJİK SITI

..... I. (Bir) Derece Arkeolojik Sit Sınırı

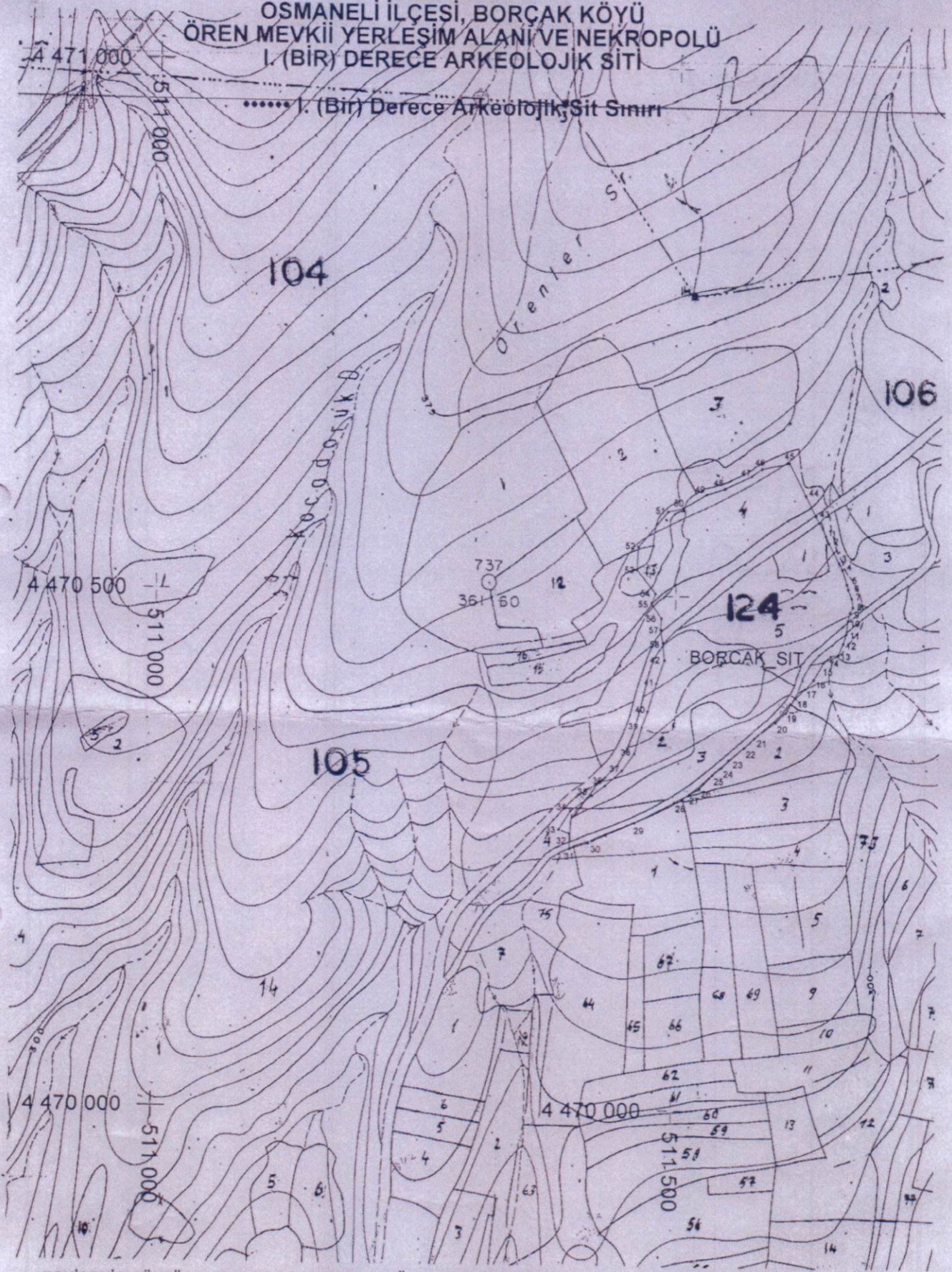

ESKİŞEHİR KÜLTÜR VARLIKLARINI KORUMA BÖLGE KURULUNUN
27.03.2019 TARİH 7400 SAYILI KARARI EKİDİR.



Ayhan YAMAN
Kad. T. Y.

BORCAK KÖYÜ SİT KOORDİNATLARI LİSTESİ

Nokta Adı	ED-50 3 DERECE		ED-50 6 DERECE	
	Eski Y	Eski X	Yeni Y	Yeni X
1	511644.01	4470559.86	256915.00	4472698.00
2	511647.24	4470552.97	256918.00	4472691.00
3	511656.88	4470534.29	256927.00	4472672.00
4	511660.11	4470527.40	256930.00	4472665.00
5	511664.58	4470513.55	256934.00	4472651.00
6	511665.75	4470508.59	256935.00	4472646.00
7	511669.02	4470500.70	256938.00	4472638.00
8	511670.32	4470491.74	256939.00	4472629.00
9	511667.50	4470486.64	256936.00	4472624.00
10	511665.77	4470478.58	256934.00	4472616.00
11	511664.21	4470465.52	256932.00	4472603.00
12	511661.52	4470456.43	256929.00	4472594.00
13	511656.90	4470445.27	256924.00	4472583.00
14	511649.94	4470444.03	256917.00	4472582.00
15	511643.15	4470437.80	256910.00	4472576.00
16	511633.70	4470421.48	256900.00	4472560.00
17	511626.01	4470412.21	256892.00	4472551.00
18	511616.33	4470402.88	256882.00	4472542.00
19	511606.81	4470388.56	256872.00	4472528.00
20	511597.12	4470379.23	256862.00	4472519.00
21	511576.65	4470363.53	256841.00	4472504.00
22	511566.97	4470354.20	256831.00	4472495.00
23	511552.39	4470341.70	256816.00	4472483.00
24	511545.63	4470334.47	256809.00	4472476.00
25	511536.88	4470327.17	256800.00	4472469.00
26	511524.33	4470313.74	256787.00	4472456.00
27	511514.51	4470308.41	256777.00	4472451.00
28	511500.76	4470300.94	256763.00	4472444.00
29	511462.44	4470280.63	256724.00	4472425.00
30	511418.12	4470260.12	256679.00	4472406.00
31	511400.31	4470254.52	256661.00	4472401.00
32	511399.80	4470269.50	256661.00	4472416.00
33	511389.67	4470273.16	256651.00	4472420.00
34	511401.05	4470291.55	256663.00	4472438.00
35	511421.56	4470306.25	256684.00	4472452.00
36	511434.24	4470315.68	256697.00	4472461.00
37	511449.75	4470330.21	256713.00	4472475.00
38	511461.20	4470346.61	256725.00	4472491.00
39	511468.31	4470372.85	256733.00	4472517.00
40	511473.79	4470388.04	256739.00	4472532.00
41	511481.87	4470415.32	256748.00	4472559.00
42	511489.12	4470437.58	256756.00	4472581.00
43	511634.37	4470578.54	256906.00	4472717.00
44	511624.73	4470597.22	256897.00	4472736.00
45	511608.66	4470628.68	256882.00	4472768.00
46	511581.86	4470622.77	256855.00	4472763.00
47	511572.10	4470615.44	256845.00	4472756.00
48	511546.53	4470602.57	256819.00	4472744.00
49	511528.72	4470596.96	256801.00	4472739.00
50	511506.15	4470584.19	256778.00	4472727.00
51	511491.26	4470580.68	256763.00	4472724.00
52	511463.41	4470546.73	256734.00	4472691.00
53	511462.15	4470524.68	256732.00	4472669.00
54	511479.92	4470502.28	256749.00	4472646.00
55	511476.23	4470493.15	256745.00	4472637.00
56	511485.73	4470478.47	256754.00	4472622.00
57	511485.10	4470467.45	256753.00	4472611.00
58	511487.54	4470454.53	256755.00	4472598.00

ESKİŞEHİR
KÜLTÜR VARLIKLARINI
KORUMA BÖLGE KURULUNUN
27.03.2019 TARİH, 7400 SAYILI
KARARI EKİDİR.

ASLI GİBİDİR

Asiye SAĞLAM
Bölge Kurulu Müdürü



Ayhan YAMAN
Kad. Zeki

BİLECİK İLİ, OSMANELİ İLÇESİ, BORÇAK KÖYÜ
ÖREN MEVKİİ YERLEŞİM ALANI VE NEKROPOLÜ
I.(BİR) DERECE ARKEOLOJİK SİT ALANINDA KALAN PARSELLERİN LİSTESİ

İLÇE/KÖY	ADA	PARSEL	BEYANLAR HANESİNE YAZILACAK ŞERH
			"Bir Bölümü I.(Bir) Derece Arkeolojik Sit alanında kalmaktadır"
Bilecik İli, Osmaneli İlçesi, Borçak Köyü	105	2	"Bir Bölümü I.(Bir) Derece Arkeolojik Sit alanında kalmaktadır"
Bilecik İli, Osmaneli İlçesi, Borçak Köyü	105	4	"Bir Bölümü I.(Bir) Derece Arkeolojik Sit alanında kalmaktadır"
Bilecik İli, Osmaneli İlçesi, Borçak Köyü	105	13	"Bir Bölümü I.(Bir) Derece Arkeolojik Sit alanında kalmaktadır"
Bilecik İli, Osmaneli İlçesi, Borçak Köyü	105	14	"Bir Bölümü I.(Bir) Derece Arkeolojik Sit alanında kalmaktadır"
Bilecik İli, Osmaneli İlçesi, Borçak Köyü	110	73	"Bir Bölümü I.(Bir) Derece Arkeolojik Sit alanında kalmaktadır"
Bilecik İli, Osmaneli İlçesi, Borçak Köyü	124	1	"Bir Bölümü I.(Bir) Derece Arkeolojik Sit alanında kalmaktadır"
Bilecik İli, Osmaneli İlçesi, Borçak Köyü	124	4	"Bir Bölümü I.(Bir) Derece Arkeolojik Sit alanında kalmaktadır"
Bilecik İli, Osmaneli İlçesi, Borçak Köyü	124	5	"Bir Bölümü I.(Bir) Derece Arkeolojik Sit alanında kalmaktadır"
Bilecik İli, Osmaneli İlçesi, Borçak Köyü	124	6 (Eski 2-3)	"Bir Bölümü I.(Bir) Derece Arkeolojik Sit alanında kalmaktadır"