

T.C.
KÜLTÜR VE TURİZM BAKANLIĞI
ESKİŞEHİR KÜLTÜR VARLIKLARINI KORUMA BÖLGE KURULU

KARAR

Toplantı Tarih ve no: 27.03.2019 - 306
Karar Tarih ve no : 27.03.2019 - 7407

Toplantı Yeri
ESKİŞEHİR

Bilecik İli, Söğüt İlçesi, Dereboyu Köyü'nde tespit edilen Kirazavlası Mevkii Nekropolü I'in tescili ve öneri I. (Bir) Derece Arkeolojik sit sınırları ile öneri sit sınırları içerisindeki kaçak kazı çukurlarının kapatılmasına ilişkin hazırlanan bilgi ve belgelerin değerlendirilmesinin istendiği Bilecik Valiliği'nin (İl Kültür ve Turizm Müdürlüğü) 31.10.2018 tarih, 883044 sayılı yazısı ve eki 25.10.2018 tarihli Müze uzman raporu, konuyla ilgili faaliyeti etkilenen Kurum ve Kuruluşların görüşlerinin iletildiği yazılar, Bilecik Valiliği'nin (Kadastro Müdürlüğü) bila tarih, E.210697 sayılı yazısı ve eki, Maden ve Petrol İşleri Genel Müdürlüğü 14.01.2019 tarih, E. 402354 sayılı yazısı, 25.03.2019 tarih, 143511 sayılı dosya inceleme raporu okundu, koordinatlı sit sınırı paftası, sit sınırlarının aktarıldığı kadastral pafta, tescil fişi, fotoğrafları ve dosyası incelendi, yapılan görüşmeler sonucunda;

Bilecik İli, Söğüt İlçesi, Dereboyu Köyü'nde tespit edilen Kirazavlası Mevkii Nekropolü I'in, 2863 sayılı Kanun kapsamında I. (Bir) Derece Arkeolojik Sit olarak tesciline, sit sınırlarına ilişkin hazırlanan koordinatlı sit sınırı paftası, sit sınırlarının aktarıldığı kadastral paftası ve tescil fişinin uygun olduğuna; söz konusu alanda Kültür Varlıklarını Koruma Yüksek Kurulu'nun Arkeolojik Sitler, Koruma ve Kullanma Koşulları'na ilişkin 05.11.1999 tarih, 658 sayılı İlke Kararı'nda yer alan I. (Bir) Derece Arkeolojik Sitlerle ilgili hükümlerin geçerli olduğuna ve bu hükümlerin geçiş dönemi koruma esasları ve kullanma koşulları olarak belirlenmesine; söz konusu alanda gerçekleştirilen kaçak kazı ile ilgili Bilecik Valiliği'nin (İl Kültür ve Turizm Müdürlüğü) 31.10.2018 tarih, 883044 sayılı yazısında yasal soruşturma başlatıldığı belirtildiğinden tekrar suç duyurusunda bulunulmasına gerek olmadığına, anılan soruşturmanın seyri ve sonucuna ilişkin Kurul Müdürlüğüne bilgi verilmesine, söz konusu kaçak kazı çukurlarının, ilgili adli makamların uygun görüşünün alınmasının ardından Valiliğince Müze Müdürlüğü uzmanları denetiminde kapatılmasına, uygulama öncesi ve sonrası rapor ve fotoğrafların Kurul Müdürlüğüne iletilmesine; sit sınırları içerisinde güvenlik önlemlerinin ilgili kurumlarca alınmasına ve Kurulumuzdan izinsiz herhangi bir fiziki ve inşai müdahalede bulunulmamasına karar verildi.

AVRUPA KONSEYİ	KÜLTÜREL VARLIKLARI KORUMA ENVANTERİ	SİT	ENVANTER NO:
TÜRKİYE	ESKİŞEHİR KÜLTÜR VARLIKLARINI KORUMA KURULU		HARİTA NO:

İLİ: BİLECİK	İLÇESİ: SÖĞÜT	MAHALLE KÖY VEYA MEVKİİ: DEREBOYU KÖYÜ-KİRAZAVLASI MEVKİİ	KADASTRO PAFTA: ADA: PARSEL:
--------------	---------------	-----------------------------------------------------------	------------------------------

ADI: KİRAZAVLASI MEVKİİ NEKROPOLÜ-I

GENEL TANIM: Bahse konu Nekropol Alanı; Dereboyu Köyü'nün kuzeybatısında köye yaklaşık 2200 metre mesafede Kirazavlası Mevkii'nde yer almaktadır. Yaklaşık 164x237 metre ölçülerinde bir alanı kapsayan nekropol alanında kaçak kazılar sonucu açılmış toplam 13 adet mezar çukuru saptanmıştır. Söz konusu mezarlar küp mezarlardan oluşmakta olup tamamen tahrip edilmiştir. Her mezarda küpün iki yanına karşılıklı dikme taşları yerleştirilmiştir. Kaçak kazılar sonucu açılan mezar çukurlarının küpleri parçalanmış ve etrafa saçılmıştır.

ŞİMDİKİ TEHLİKELER: Kaçak Kazılar

ŞİMDİKİ DURUM:

SİT POTANSİYELİ: I. DERECE ARKEOLOJİK SİT ALANI

KORUMA DERECEŚİ: I.DERECE ARKEOLOJİK SİT ALANI
HAZIRLAYANLAR: 25.10.2018
Müze Arařtırmacısı: Erdal MEAN
Sanat Tarihçisi : Tülay ŞİMŞEK

ŞİMDİKİ KORUMA:

ÖNERİLEN KORUMA: Güvenlik güçleri tarafından rutin olarak kontrol edilmelidir.
KONTROL EDEN:25.10.2018
Harun KÜÇÜKAYDIN
Müze Müdürü

KURUL KARARLARI:

REVİZYON:

ESKİŞEHİR KÜLTÜR VARLIKLARINI KORUMA BÖLGE KURULU'NUN
27.03.2019 TARİH, 7407 SAYILI KARARI EKİDİR.
ASKI
Bölge Kurulu Müdürü

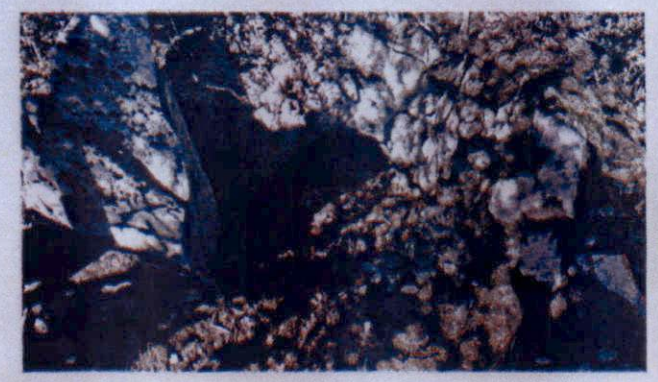

BİLECİK İLİ SÖĞÜT İLÇESİ
DEREBOYU KÖYÜ
KİRAZAVLASI MEVKİİ NEKROPOLÜ I

I. (BİR) DERECE ARKEOLOJİK SİTİ

..... I.(Bir) Derece Arkeolojik Sit Sınırı

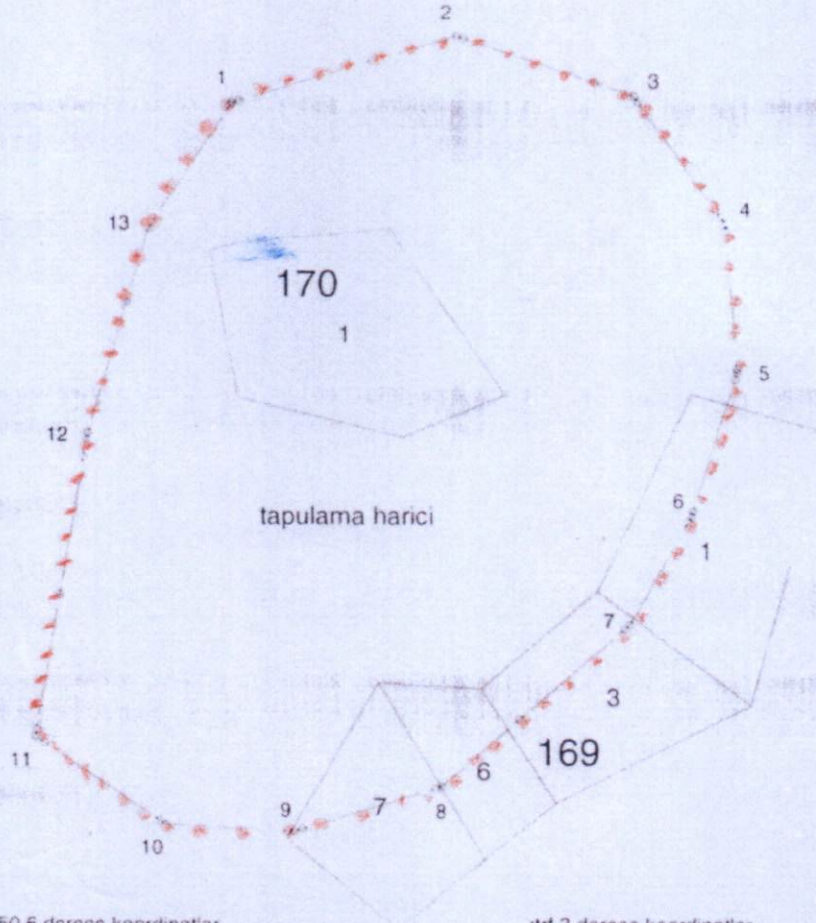

ed50 6 derece koordinatlar

itrf 3 derece koordinatlar

NoktaNo	Y	X
1	255599.00	4435527.00
2	255661.00	4435543.00
3	255709.00	4435525.00
4	255733.00	4435490.00
5	255735.00	4435449.00
6	255721.00	4435410.00
7	255703.00	4435381.00
8	255650.00	4435338.00
9	255609.00	4435327.00
10	255574.00	4435330.00
11	255539.00	4435355.00
12	255556.00	4435436.00
13	255575.00	4435494.00

NoktaNo	Y	X
1	511549.49	4433192.01
2	511610.90	4433210.09
3	511659.46	4433193.72
4	511684.62	4433159.56
5	511688.00	4433118.66
6	511675.32	4433079.23
7	511658.32	4433049.65
8	511606.81	4433004.90
9	511566.22	4432992.53
10	511531.15	4432994.35
11	511495.34	4433018.15
12	511509.60	4433099.65
13	511526.63	4433158.23

ESKİŞEHİR KÜLTÜR VARLIKLARINI
KORUMA BÖLGE KURULU'NUN
27.03.2019 TARİHİ 7407 SAYILI KARARI



Halil BAKAN
Kadastro Teknisyeni

BİLECİK İLİ SÖĞÜT İLÇESİ
DEREBOYU KÖYÜ KIRAZAVLASI MEVKİİ
KIRAZAVLASI MEVKİİ NEKROPOLÜ-I
ADAPAZARI H24D3 1/5000

KIRAZAVLASI MEVKİİ NEKROPOLÜ-I
(ED-50 6 Derece Koordinatları)

255599 -4435527
255661 -4435543
255709 -4435525
255733 -4435490
255735 -4435449
255721 -4435410
255703 -4435381
255650 -4435338
255609 -4435327
255574 -4435330
255539 -4435355
255556 -4435436
255575 -4435494

ESKİŞEHİR KÜLTÜR VARLIKLARINI
KORUMA BÖLGE KURULU'NUN
27.03.2019 TARİH, 7407 SAYILI KARARI
EKİDİR.

ESKİŞEHİR KÜLTÜR VARLIKLARINI
KORUMA BÖLGE KURULU
Bölge Kurulu Müdürü

●●●●●●●● I.(BİR) DERECE ARKEOLOJİK SİT ALANI

EK: 3 - Bilecik Sögüt Dereboyu Köyü
Kirazavlası Mevkii Nekropolü I
ARKEOLOJİK SİT ALANINDA KALAN PARSELLERİN LİSTESİ

İL/İLÇE/KÖY	ADA	PARSEL	BEYANLAR HANESİNE YAZILACAK ŞERH
Bilecik-Sögüt-Dereboyu Köyü	170	1	"Tamamı I. (Bir) Derece Arkeolojik Sit alanında kalmaktadır"
Afyonkarahisar-Emirdağ-Tepeköy	169	1	"Bİrbölümü I. (Bir) Derece Arkeolojik Sit alanında kalmaktadır"
Afyonkarahisar-Emirdağ-Tepeköy	169	3	"Bİrbölümü I. (Bir) Derece Arkeolojik Sit alanında kalmaktadır"
Afyonkarahisar-Emirdağ-Tepeköy	169	6	"Bİrbölümü I. (Bir) Derece Arkeolojik Sit alanında kalmaktadır"
Afyonkarahisar-Emirdağ-Tepeköy	169	7	"Bİrbölümü I. (Bir) Derece Arkeolojik Sit alanında kalmaktadır"
Afyonkarahisar-Emirdağ-Tepeköy	TH		"Bİrbölümü I. (Bir) Derece Arkeolojik Sit alanında kalmaktadır"