

T.C.
KÜLTÜR VE TURİZM BAKANLIĞI
ESKİŞEHİR KÜLTÜR VARLIKLARINI KORUMA BÖLGE KURULU

KARAR

Toplantı Tarih ve no: 27.03.2019 - 306
Karar Tarih ve no : 27.03.2019 - 7428

Toplantı Yeri
ESKİŞEHİR

Eskişehir İli, Tepebaşı İlçesi, Yukarısöğütönü Mahallesi'nde tespit edilen Yukarısöğütönü Höyük'ün tescili ve öneri I. (Bir) ve III. (Üç) Derece Arkeolojik sit sınırlarına ilişkin hazırlanan bilgi ve belgelerin değerlendirilmesinin istendiği Müdürlüğümüz Uzmanlarının 24.01.2019 tarihli raporu, Eskişehir ilinde yürütülen öğrenci yüzey araştırması çalışmasında tespit edilen alanların tescil konularının değerlendirilmesini konu alan Kültür Varlıkları ve Müzeler Genel Müdürlüğü'nün 10.01.2018 tarih, E.22860 sayılı yazısı, Eskişehir Valiliği'nin (Kadastro Müdürlüğü) bila tarih, E.1124601 sayılı yazısı, 25.03.2019 tarih, 143525 sayılı dosya inceleme raporu okundu, koordinatlı sit sınırı paftası, sit sınırlarının aktarıldığı kadastral pafta, tescil fişi, fotoğrafları ve dosyası incelendi, yapılan görüşmeler sonucunda;

Eskişehir İli, Tepebaşı İlçesi, Yukarısöğütönü Mahallesi'nde tespit edilen Yukarısöğütönü Höyük'ün, 2863 sayılı Kanun kapsamında I. (Bir) Derece Arkeolojik Sit olarak tesciline; malzeme yayılımı dikkate alındığında I. (Bir) Derece Arkeolojik Sit sınırının korumaya esas yeterli olması nedeniyle öneri III. (Üç) Derece Arkeolojik sit sınırlarının tescilinin uygun olmadığına, bu doğrultuda hazırlanan tescil fişi ve koordinatlı sit sınırı paftasının uygun olduğuna, sit sınırlarının aktarıldığı kadastral paftanın yeniden hazırlanarak Kurulumuza iletilmesine, söz konusu alanda Kültür Varlıklarını Koruma Yüksek Kurulu'nun Arkeolojik Sitler, Koruma ve Kullanma Koşulları'na ilişkin yürürlükteki İlke Kararı'nda yer alan ilgili hükümlerin geçerli olduğuna; sit sınırları içerisinde güvenlik önlemlerinin ilgili kurumlarca alınmasına ve Kurulumuzdan izinsiz herhangi bir fiziki ve inşai müdahalede bulunulmamasına karar verildi.

AVRUPA KONSEYİ	KÜLTÜREL VARLIKLARI KORUMA ENVANTERİ K.V.K.E		SİT	ENVANTER NO:	
TÜRKİYE	ESKİŞEHİR KÜLTÜR VARLIKLARINI KORUMA BÖLGE KURULU			HARİTA NO:	
İli: Eskişehir	İlçesi: Tepebaşı	Mahalle Veya Köyü: Yukarısöğütönü	Pafta:	Ada:	Parsel:
Adı: Yukarısöğütönü Höyük					
GENEL TANIM: Prof. Dr. Turan EFE tarafından daha önceki yıllarda tespit edilmiş olan ancak arazide tespiti yapılamadığı için tescili bulunmayan Yukarısöğütönü Höyük, Tepebaşı Yukarısöğütönü Mahallesi'nin 165 m. güneyinde yer almaktadır. 2. m. yükseklikte, yüksekliğini büyük ölçüde yitirmiş yayvan bir höyüktür. Ova düzeyinde tarımsal faaliyet nedeniyle oldukça tahrip olmuştur. Höyük yüzeyinde İTÇ I-II ve Roma dönemine tarihlenen seramik malzemesi tespit edilmiştir.					
Koruma Şimdiki Tehkiler: Kaçak kazı tehlikesine açıkve tarımsal faaliyetler devam ediyor.					
Şimdiki Durum:			Koruma Derecesi: I. (Bir) Derece Arkeolojik Sit		
Sit Potansiyeli: I. (Bir) Derece Arkeolojik Sit			HAZIRLAYANLAR : TARİH: 27.03.2019		
Şimdiki Koruma: Korumasız			Özlem ÇAKAR KILIÇ Arkeolog Onur YILDIRIM Arkeolog		
Önerilen Koruma: I. (Bir) Derece Arkeolojik Sit			KONTROL EDEN: Asiye SAĞLAM TARİH : 27.03.2019 Bölge Kurulu Müdürü		
Yayın Dizisi: Turan EFE, "1988 yılı Kütahya, Bilecik, Eskişehir İllerinde Yapılan Yüzey Araştırmaları", AST, 1989,s.412. (29. Yukarısöğütönü II)			REVİZYON: GEEAYK ONAYI:		
Gözlemler:	Kurul İsmi:	Kurul Karar Tarihi:	Kurul Karar No:		



ESKİŞEHİR KÜLTÜR VARLIKLARINI
KORUMA BÖLGE KURULU'NUN
27.03.2019 TARİH, 7428 SAYILI KARARI
EKİDİR.



KOORDİNATLI ARKEOLOJİK SİT SINIRI KROKİSİ

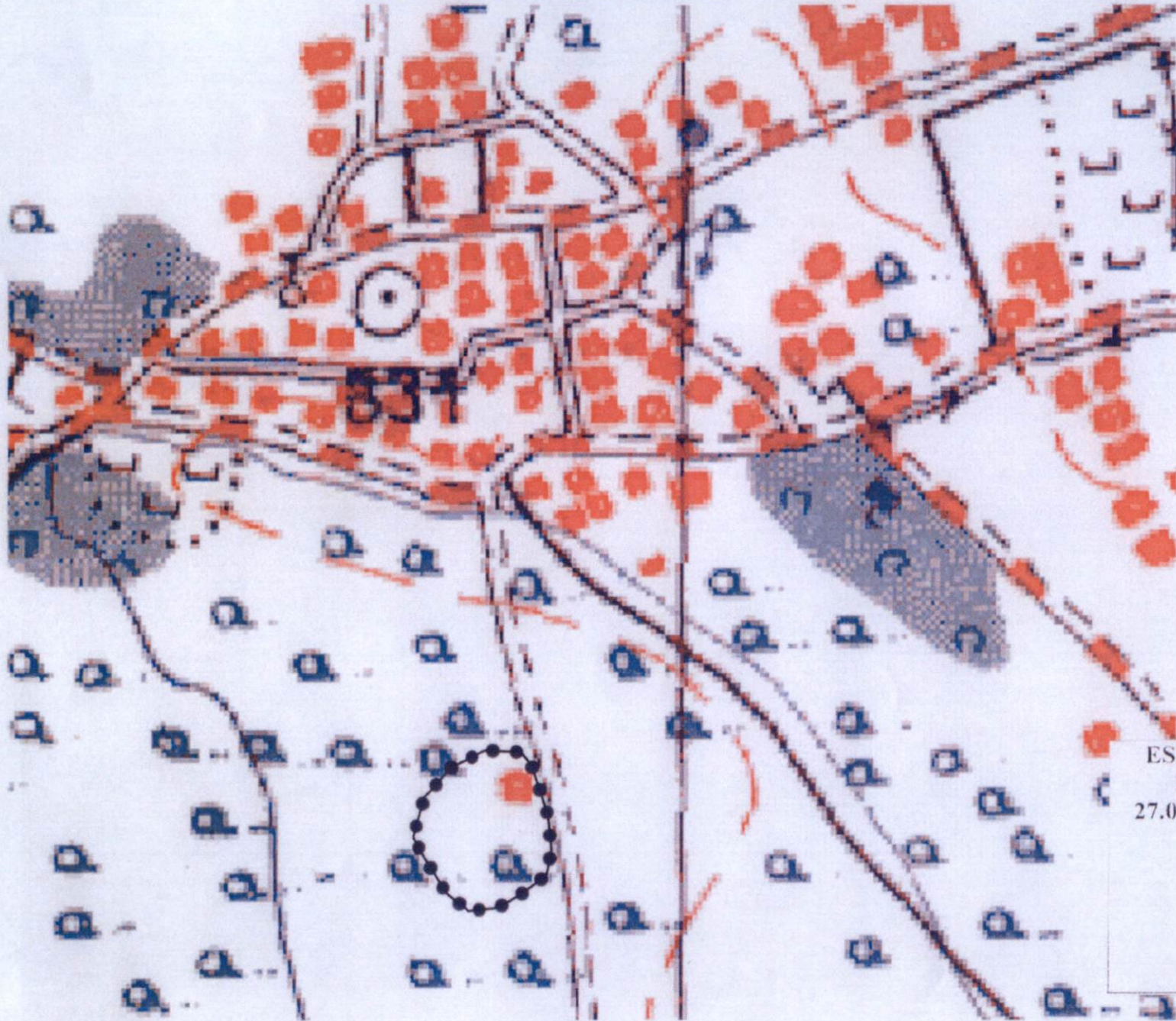

İl	: Eskişehir
İlçe	: Tepebaşı
Mah.	: Yukarısöğütönü
Pafta	: I24-B3
Adı	: Yukarısöğütönü Höyük
Tür/Derece	: I.(Bir) Der. Arkeolojik Sit
Projeksiyon	: UTM 6 Derece
Datum	: ED50
Dom	: 33
Ölçek	: 1/Kroki
	: I. (Bir) Derece Ark. Sit Sınırı

I.(Bir) Derece Sit Sınırı
Koordinat Listesi

Nokta No	Y	X
1	278871.825	4411326.691
2	278895.675	4411325.422
3	278902.506	4411315.999
4	278913.049	4411283.765
5	278915.378	4411259.997
6	278912.326	4411243.779
7	278895.117	4411230.587
8	278880.236	4411221.915
9	278860.087	4411219.847
10	278845.010	4411231.761
11	278832.087	4411252.292
12	278822.358	4411268.731
13	278829.994	4411295.394
14	278849.118	4411315.796

ESKİŞEHİR KÜLTÜR VARLIKLARINI
KORUMA BÖLGE KURULU'NUN
27.03.2019 TARİH, 7428 SAYILI KARARI
EKİDİR.

ASLI GİBİDİR
ASİYE SAGLAM
Bölge Kurulu Müdürü