

T.C.
KÜLTÜR VE TURİZM BAKANLIĞI
ESKİŞEHİR KÜLTÜR VARLIKLARINI KORUMA BÖLGE KURULU

KARAR

Toplantı Tarih ve no: 18.04.2019 - 308
Karar Tarih ve no : 18.04.2019 - 7462

Toplantı Yeri
ESKİŞEHİR

Afyonkarahisar İli, Merkez, Sülün Beldesi, Gültepe Mahallesi, 20 pafta, 2317 parselinde yer alan kaya mezarının bulunduğu taşınmazın I.(Bir) Derece Arkeolojik sit olarak tescil edilmesi talebini konu alan Afyonkarahisar Valiliği (İl Kültür ve Turizm Müdürlüğü) 14.12.2018 tarih ve 16586271-166/1020793 sayılı yazısı ve eki Müze Müdürlüğü uzmanlarının 06.12.2018 tarihli raporu, Maden ve Petrol İşleri Genel Müdürlüğü'nün 18.02.2019 tarih ve 91510499-101.29.02-E.409234 sayılı yazısı, Sülün Belediye Başkanlığı'nın 25.02.2019 tarih ve 12801379/756/99-49 sayılı yazısı ile Koruma Bölge Kurulu uzmanlarının 10.04.2019 tarih ve 173131 sayılı dosya inceleme raporu okundu, ekleri incelendi, yapılan görüşmeler sonunda;

Afyonkarahisar İli, Merkez, Sülün Beldesi, Gültepe Mahallesi, 20 pafta, 2317 parselinde tespit edilen ve 2863 sayılı Kanun'un 6. Maddesi kapsamında korunması gerekli kültür varlıklarından olan kaya mezarının "Gültepe Kaya Mezarları" adıyla I. (Bir) Derece Arkeolojik Sit alanı olarak tesciline, hazırlanan tescil fişi ve kadastral pafta üzerine aplike edilen koordinatlı sit paftasının uygun olduğuna; söz konusu alanda Kültür Varlıklarını Koruma Yüksek Kurulu'nun Arkeolojik Sitler, Koruma ve Kullanma Koşulları'na ilişkin 05.11.1999 tarih ve 658 sayılı İlke Kararı'nın ilgili hükümlerin geçerli olduğuna ve bahsi geçen alanda Kurulumuzdan izinsiz herhangi bir fiziki ve inşai müdahalede bulunulmamasına karar verildi.

HARİTA (PLAN) ÖRNEĞİ

İLİ : AFYONKARAHİSAR	KADASTRO						Yüzölçümü		
	Gören Yerlerde				Görmeyen Yerlerde		Ha	m ²	dm ²
	Kütük Sayfa No	Pafta No	Ada No	Parsel No	Mevkii	Gömlek Sıra No			
İLÇESİ : MERKEZ		20	-	2317			-	1179	00
KÖYÜ/MAH.: SÜLÜN									

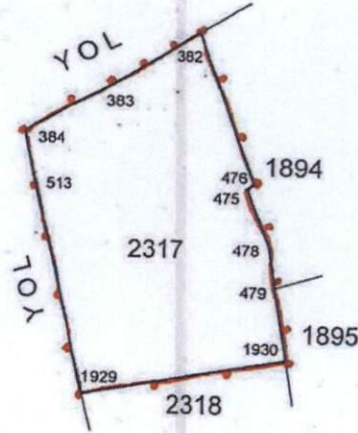

T.C.
KÜLTÜR VE TURİZM BAKANLIĞI
ESKİŞEHİR KÜLTÜR VARLIKLARINI
KORUMA BÖLGE KURULU'NUN
18.04.2019 GÜN VE 7462 SAYILI KARARI EKİDİR.



ED50

NoktaNo	Y	X
382	549391.942	4285245.735
383	549380.305	4285238.562
384	549368.732	4285231.911
475	549398.831	4285224.131
476	549399.719	4285224.899
478	549401.887	4285216.145
479	549402.742	4285210.593
513	549370.399	4285224.583
1929	549377.160	4285195.816
1930	549404.399	4285200.732

Fen Kayıt No : 2015/1248

Kesilen Harcın

Tarih İl Kültür Turizm Müd.

No 2714

Kadastro Paftasına Uygundur

Çizen

Kontrol Eden

Ünvanı Kad.Teknisyeni

Kont.Müh./Memuru

Adı ve Soyadı Elmas Serap AYTEN

Ayşegül EKE

Tarih 21.07.2015

21.07.2015

Lejant

I. (Bir) Derece Arkeolojik Sit Sınırları



AVRUPA KONSEYİ	DOĞAL VE KÜLTÜREL VARLIKLARI KORUMA ENVANTERİ D.K.V.K.E.	S İ T	ENVANTER No.
TÜRKİYE	KÜLTÜR VARLIKLARI VE MÜZELER GENEL MÜDÜRLÜĞÜ		HARİTA NO:
İLİ:AFYONKARAHİSAR	İLÇE:MERKEZ	MAH-KÖY:SÜLÜN BELDESİ, GÜLTEPE MAH.	PAFTA:- ADA: PARSEL :

ADI: GÜLTEPE KAYA MEZARLARI

GENEL TANIM: Afyonkarahisar İli, Merkez İlçesi, Sülün Beldesi, Gültepe Mahallesi'nde yer alan ve tapununun 20 pafta, 2317 parselinde kayıtlı taşınmazın üzerinde metruk haldeki evin alt kısmında, kaçak kazı sonucu ortaya çıkan ana kayanın oyulması suretiyle oluşturulmuş mezar yapılarının, Roma Dönemi'ne tarihlendirilmesi gerekmektedir.

ŞİMDİKİ TEHLİKELER: Kaçak Kazılar

ŞİMDİKİ DURUMU: Kaçak Kazı Tahribatı

SİT POTANSİYELİ: Arkeolojik Sit (Roma Dönemi)

KORUMA DERECESESİ:
I. (Bir) Derece Arkeolojik Sit.

ŞİMDİKİ KORUMA: Korumasız

HAZIRLAYANLAR : 06.12.2018

Mehmet AKBAŞ

Arkeolog

ÖNERİLEN KORUMA: Yerel Yönetimlerce Korunması.

Muhammed SEVİM

Arkeolog

YAYIN DİZİNİ:-- T.C.
KÜLTÜR VE TURİZM BAKANLIĞI
ESKİŞEHİR KÜLTÜR VARLIKLARINI
KORUMA BÖLGE KURULU'NUN
18.04.2019 GÜN VE 7462 SAYILI KARARI EKİDİR.

KONTROL EDEN: 06.12.2018-

Cemil DUMANLIOĞLU

Müze Müdürü V.

GÖZLEMLER:

ASLI GİBİDİR
Asiye SAĞLAM
Bölge Kurulu Müdürü

REVİZYON:

HARİTA VE FOTOĞRAFLAR

