

T.C.
KÜLTÜR VE TURİZM BAKANLIĞI
ESKİŞEHİR KÜLTÜR VARLIKLARINI KORUMA BÖLGE KURULU

KARAR

Toplantı Tarih ve no: 23.05.2019 - 311
Karar Tarih ve no : 23.05.2019 - 7646

Toplantı Yeri
ESKİŞEHİR

Bilecik İli, Söğüt İlçesi, Zemzemiye Köyü'nde yer alan Kuzeybatı Anadolu'da ilk sistemli kazıları yapılan Demircihöyük'ün tescili ve öneri I. (Bir) Derece Arkeolojik sit sınırlarına ilişkin hazırlanan bilgi ve belgelerin değerlendirilmesinin istendiği Müdürlüğümüz Uzmanlarının 24.01.2019 tarihli raporu, Eskişehir ilinde yürütülen öğrenci yüzey araştırması çalışmasında tespit edilen alanların tescil konularının değerlendirilmesini konu alan Kültür Varlıkları ve Müzeler Genel Müdürlüğü'nün 10.01.2018 tarih, E.22860 sayılı yazısı, konuyla ilgili faaliyeti etkilenen Kurum ve Kuruluşların görüşlerinin iletildiği yazılar, 24.04.2019 tarihinde Kurul Müdürlüğü kaydına giren Bilecik Valiliği'nin (Kadastro Müdürlüğü) bila tarih, E.1935723 sayılı yazısı ve eki kadastral kroki, 20.03.2019 tarih, 236815 sayılı dosya inceleme raporu okundu, koordinatlı sit sınırı krokisi, sit sınırlarının aktarıldığı kadastral kroki, tescil fişi, fotoğrafları ve dosyası incelendi, yapılan görüşmeler sonucunda;

Bilecik İli, Söğüt İlçesi, Zemzemiye Köyü'nde yer alan Demircihöyük'ün, 2863 sayılı Kanun kapsamında I. (Bir) Derece Arkeolojik Sit olarak tesciline, hazırlanan tescil fişi, koordinatlı sit sınırı krokisi ve sit sınırlarının aktarıldığı kadastral krokinin uygun olduğuna, söz konusu alanda Kültür Varlıklarını Koruma Yüksek Kurulu'nun Arkeolojik Sitler, Koruma ve Kullanma Koşulları'na ilişkin 05.11.1999 tarih, 658 sayılı İlke Kararı'nda yer alan I. (Bir) Derece Arkeolojik Sitlerle ilgili hükümlerin geçerli olduğuna ve bu hükümlerin geçiş dönemi koruma esasları ve kullanma koşulları olarak belirlenmesine; sit sınırları içerisinde güvenlik önlemlerinin ilgili kurumlarca alınmasına ve Kurulumuzdan izinsiz herhangi bir fiziki ve inşai müdahalede bulunulmamasına karar verildi.

AVRUPA KONSEYİ	KÜLTÜREL VARLIKLARI KORUMA ENVANTERİ K.V.K.E		SİT	ENVANTER NO:	
TÜRKİYE	ESKİŞEHİR KÜLTÜR VARLIKLARINI KORUMA BÖLGE KURULU			HARİTA NO:	
İli: Bilecik	İlçesi: Söğüt	Mahalle Veya Köyü: Zemzemiye Köyü	Pafta:	Ada:	Parsel:

Adı: Demircihöyük

GENEL TANIM: Demircihöyük, Bilecik-Eskişehir il sınırında Zemzemiye Köyü'nün güneyinde, Bursa-İstanbul karayolunun kuzeyindeki Söğüt sapağının hemen batısındadır. Batısından güneye doğru Sarısu Çayı geçmekte olup, bu çayın oluşturduğu ovada yer almaktadır. Ova seviyesinden yaklaşık 5 m yükseklikteki Demircihöyük kazıları Kuzeybatı Anadolu'da yapılan ilk sistemli araştırmalardır. İlk deneme kazıları 1937 de Alman Arkeoloji Enstitüsü adına Kurt Bittel tarafından yapılmıştır. İkinci Dönem kazıları Manfred Korfmann tarafından 1975-1978 yılları arasında 4 sezon yapılmıştır. Kuzeybatı Anadolu'da İTÇ hakkında en ayrıntılı bilgiye sahip höyükte en üstteki Q tabakasından en alttaki A tabakasına kadar 17 tabaka saptanmıştır. D tabakasından itibaren yerleşimin etrafı bir sur ile çevrilidir. Manfred Korfmann tarafından "Anadolu Yerleşim Planı" olarak tanımlanan Demircihöyük yerleşim planında: dışta zikzaklar yapan, kuzey ve güney doğuda olmak üzere iki giriş kapısı bulunan bir sur ve bu sura arkadan birleşen radyal açılımlı, birbirlerine bitişik yan yana megaron planlı, çoğunlukla iki odalı trapez şeklindeki uzun evler yer alır. Tümleşmiş olan planda yerleşimin dört kapısı bulunmaktadır.

Koruma Şimdiki Tehkiler: Kaçak kazı tehlikesine açık. Tarımsal faaliyetler devam ediyor.

Şimdiki Durum: Koruma Derecesi: I. (Bir) Derece Arkeolojik Sit

Sit Potansiyeli: I. (Bir) Derece Arkeolojik Sit

HAZIRLAYANLAR: TARİH: 23.05.2019

Özlem ÇAKAR KILIÇ
Arkeolog

Halil ÇINAR
Sanat Tarihçisi

Şimdiki Koruma: Korumasız

Önerilen Koruma: I. (Bir) Derece Arkeolojik Sit

KONTROL EDEN:

Asiye SAĞLAM

TARİH: 23.05.2019

Bölge Kurulu Müdürü

KURUL KARARLARI:

Yayın Dizisi: Korfmann, M., 1987 Demircihöyük: die Ergebnisse der Ausgrabungen 1975-1978, Mainz.

Secher, J., 1987 Demircihöyük: die Ergebnisse der Ausgrabungen 1975-1978; III; I; Die Keramik I, Mainz am Rhein.

Efe, T., 1988 Demircihöyük. Band III, Die Keramik 2, Die Frühebronzezeitliche Keramik der Jüngerer Phasen (ab Phase H), Mainz am Rhein.

Korfmann, M.; B. Kromer, 1993 "Demircihöyük, Besik-Tepe, Troya - Eine Zwischenbilanz zur Chronologie dreier Orte in Westanatolien," *Studia Troica* 3, Mainz am Rhein :135-171

REVİZYON:

GEEAYK ONAYI:

Gözlemler:

Kurul İsmi:

Kurul Karar Tarihi:

Kurul Karar No:



ESKİŞEHİR KÜLTÜR VARLIKLARINI
KORUMA BÖLGE KURULU'NUN
23.05.2019 TARİH, 7646 SAYILI KARARI
EKİDİR.

ASLI GİBİDİR

Asiye SAĞLAM
Bölge Kurulu Müdürü

KOORDİNATLI ARKEOLOJİK SİT SINIRI KROKİSİ

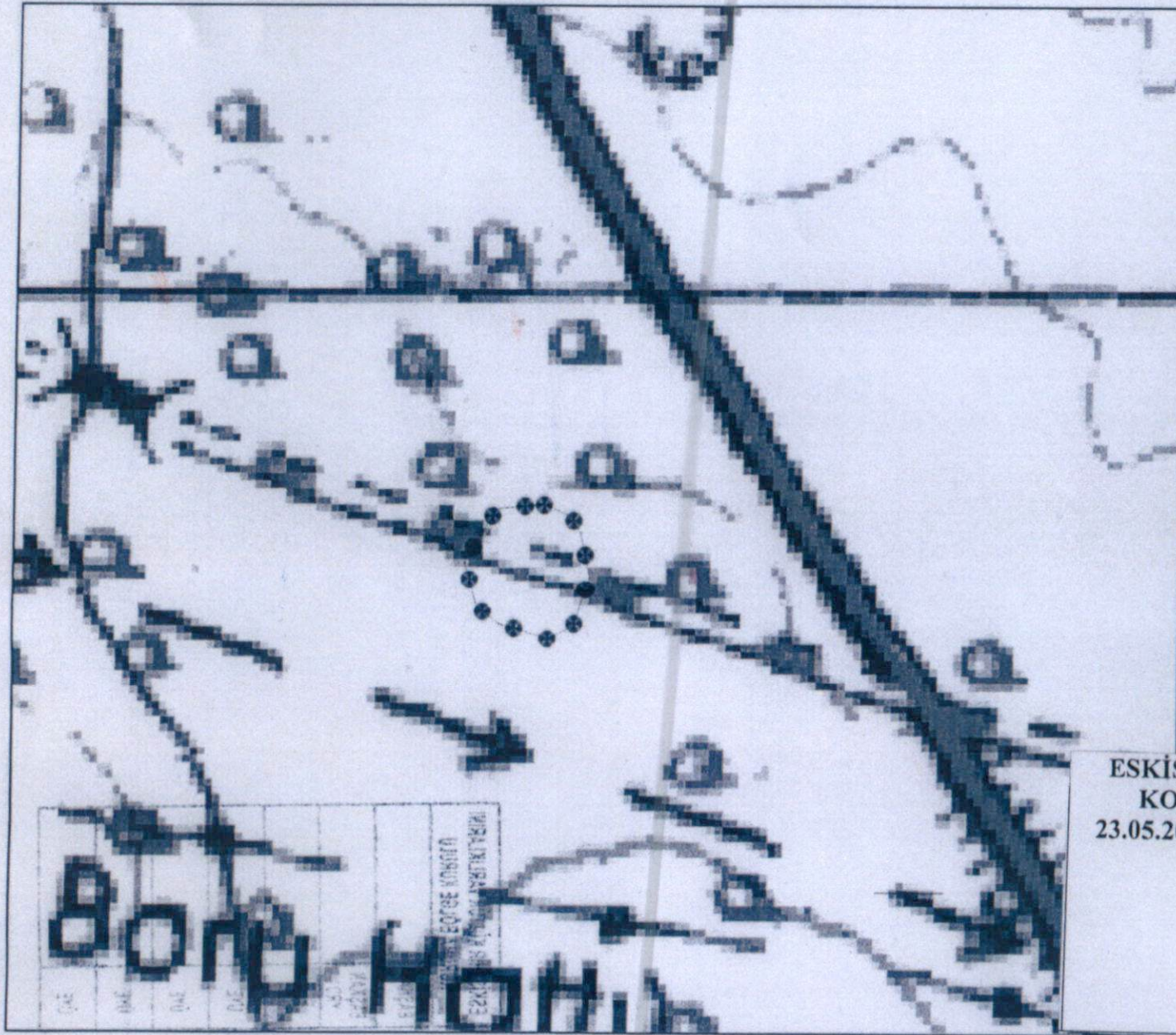

İl	: Bilecik
İlçe	: Söğüt
Mah.	: Zemizemiye
Pafta	: I24-B4
Adı	: Demirci Höyük
Tür/Derece	: I.(Bir) Der. Arkeolojik Sit
Projeksiyon	: UTM 6 Derece
Datum	: ED50
Dom	: 33
Ölçek	: 1/Kroki
✚ ✚ ✚	: I. (Bir) Derece Ark. Sit Sınırı

I.(Bir) Derece Sit Sınırı
Koordinat Listesi

Nokta No	Y	X
1	266538.139	4414914.521
2	266550.838	4414909.688
3	266554.913	4414902.897
4	266558.649	4414885.004
5	266552.015	4414864.095
6	266539.866	4414858.911
7	266540.722	4414858.884
8	266520.356	4414865.062
9	266511.148	4414872.011
10	266505.735	4414891.065
11	266519.248	4414912.875

ESKİŞEHİR KÜLTÜR VARLIKLARINI
KORUMA BÖLGE KURULU'NUN
23.05.2019 TARİH, 7646 SAYILI KARARI
EKİDİR.

ASLI GİBİDİR
Asiye SAĞLAM
Bölge Kurulu Müdürü

İLİ : BİLECİK
İLÇESİ : SÖĞÜT
MAH. : ZEMZEMİYE
PAFTA : İ24B11D
PARSEL : 471-475-yol-tapulamaya harici alan

Demircihöyük

BİLECİK İLİ SÖĞÜT İLÇESİ
ZEMZEMİYE KÖYÜ
DEMİRCİHÖYÜK
I.(BİR) DERECE ARKEOLOJİK SİTİ

***** I.(Bir) Derece Arkeolojik Sit Sınırı

K

2000

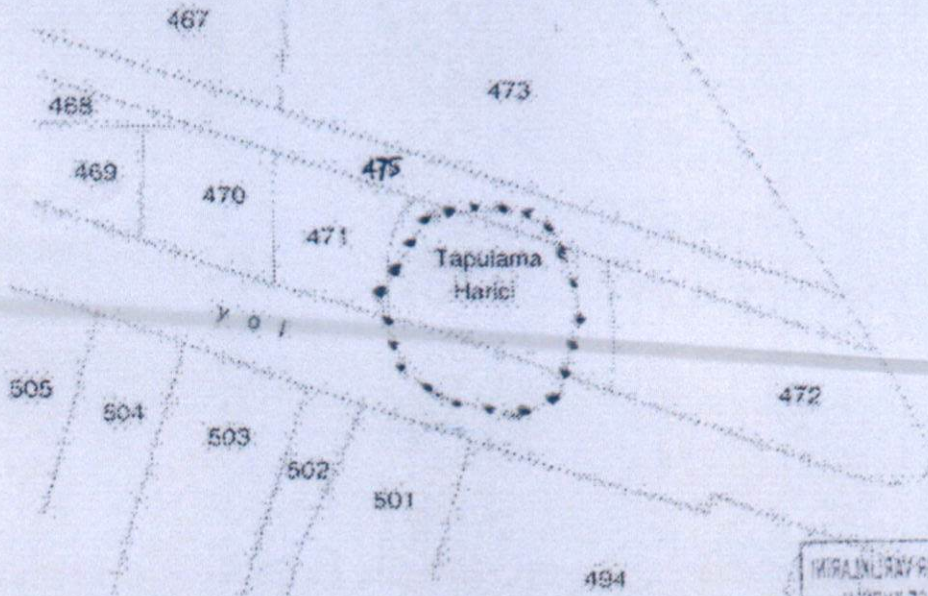

ESKİŞEHİR KÜLTÜR VARLIKLARINI
KORUMA BÖLGE KURULU'NUN
23.05.2019 TARİH, 7646 SAYILI KARARI
EKİDİR.

ASLI GİBİDİR

Asiye SAĞLAM
Bölge Kurulu Müdürü

ESKİŞEHİR KÜLTÜR VARLIKLARINI
KORUMA BÖLGE KURULU

432

PAYZAR

PAYZAR

30

30

30

30

30

30

30

30

30

30

30

30

30

30

30

30

30

30

30

30

30

30

30

Halil BAKAN

Kadaströ Teknisyeni

Handwritten signature