

03.07.641

T.C.
KÜLTÜR VE TURİZM BAKANLIĞI
ESKİŞEHİR KÜLTÜR VARLIKLARINI KORUMA BÖLGE KURULU

KARAR

Toplantı Tarih ve no: 27.06.2019 - 313
Karar Tarih ve no : 27.06.2019 - 7677

Toplantı Yeri
ESKİŞEHİR

Afyonkarahisar İli, Sandıklı İlçesi, Bekteş Köyü'nde Eskişehir Kültür Varlıklarını Koruma Bölge Kurulu Müdürlüğü uzmanlarınca tespit edilen Kızılkaya Kaya Mekanları'nın tescili ve öneri sit sınırlarının değerlendirilmesine ilişkin Kurul Müdürlüğünün 17.07.2018 tarih, E.600042 sayılı ve 13.05.2019 tarih ve E.407084 sayılı yazıları, Afyonkarahisar Kadastro Müdürlüğünün 15.05.2019 tarih, E.2345020 sayılı yazısı, konuyla ilgili faaliyeti etkilenen Kurum ve Kuruluşların görüşlerinin iletildiği yazılar, 24.06.2019 tarih ve 286154 sayılı dosya inceleme raporu okundu, koordinatlı sit sınırı paftası, sit sınırlarının aktarıldığı koordinatlı kadastral paftası, tescil fişi, fotoğrafları ve dosyası incelendi, yapılan görüşmeler sonucunda;

Afyonkarahisar İli, Sandıklı İlçesi, Bekteş Köyü sınırları içerisinde tespit edilen ve 2863 sayılı Kanun'un 6. Maddesi kapsamında korunması gerekli kültür varlıklarından olan alanın "Kızılkaya Kaya Mekanları" adıyla I. (Bir) Derece Arkeolojik Sit alanı olarak tesciline, hazırlanan tescil fişi, koordinatlı sit sınırı paftası ve sit sınırlarının aktarıldığı kadastral paftasının uygun olduğuna; söz konusu alanda Kültür Varlıklarını Koruma Yüksek Kurulu'nun Arkeolojik Sitler, Koruma ve Kullanma Koşulları'na ilişkin 05.11.1999 tarih ve 658 sayılı İlke Kararı'nın ilgili hükümlerin geçerli olduğuna, alanda kolluk kuvvetlerince gerekli güvenlik önlemlerinin artırılmasına ve Kurulumuzdan izinsiz herhangi bir fiziki ve inşai müdahalede bulunulmamasına karar verildi.

AVRUPA KONSEYİ	KÜLTÜREL VARLIKLARI KORUMA ENVANTERİ K.V.K.E		SİT	ENVANTER NO:	
TÜRKİYE	ESKİŞEHİR KÜLTÜR VARLIKLARINI KORUMA BÖLGE KURULU			HARİTA NO:	
İli: Afyonkarahisar	İlçesi: Sandıklı	Köy: Bektaş Köyü	Pafta:	Ada:	Parsel:
Adı:	Kızılkaya Kaya Mekanları				

GENEL TANIM: Bektaş Köyü'nün 750 metre kuzeydoğusunda birbirine kuzey-güney doğrultusunda 50-60 metre mesafeli iki adet kaya mekanının bulunduğu bir alan tespit edilmiştir. Mekanlardan kuzeyde olanı günümüze nispeten daha korunmuş durumda ulaştırı gözlenmiştir. Bu kaya mekanının girişi alandaki bir kaya öbeğinin batıya bakan yüzünden yaklaşık 1,5 metre yüksekliğindeki kapı açıklığından sağlanmıştır. Dikdörtgen planlı mekanın duvarlarında niş izleri bulunmakla birlikte girişin karşısında bulunan kısa duvarda bulunan nişin alt kısmının oval bir taş ile kapatıldığı ve üzerinin harçla sıvandığı görülmüştür. Güneyde olan ve günümüze fahrip olarak ulaşan kaya mekanında girişini kapatan ağaç nedeniyle inceleme yapılamamıştır. Alanın kayac topografik yapısının genelinin toprak akıntısı ile dolması nedeniyle yukarıda bahsi geçen alandaki gibi başka kaya mekanları ve/veya mezarların alanda bulunabileceği düşünülmektedir.

Koruma Şimdiki Tehlikeler: Kaçak kazılara karşı korumasız.

Şimdiki Durum: Koruma Derecesi: I.(Bir) Derece Arkeolojik Sit

Sit Potansiyeli: HAZIRLAYANLAR : TARİH: 25.06.2019

Şimdiki Koruma: Kaçak kazılara karşı korumasız. Kaan KIRÇIN Arkeolog

Tayfun ÜRKER Mühendis

Önerilen Koruma: Kolluk kuvvetlerince gerekli güvenlik tedbirlerinin alınması.

**ESKİŞEHİR KÜLTÜR VARLIKLARINI
KORUMA BÖLGE KURULUNUN
27.06.2019 TARİH, 7677 SAYILI KARARI EKİDİR.**

KONTROL EDEN: TARİH : 25.06.2019

Asiye SAĞLAM
Bölge Kurulu Müdürü

KURUL KARARLARI:

Yayın Dizisi: -

Gözetimler:

REVİZYON: GEEAYK ONAYI:

ASLI GİBİDİR
Asiye SAĞLAM
Bölge Kurulu Müdürü
Kurul İsmi:
Kurul Karar Tarihi:
Kurul Karar No:

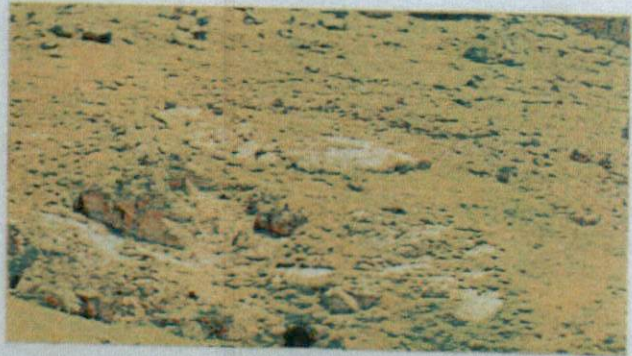

KOORDİNATLI ARKEOLOJİK SİT SINIRI KROKİSİ

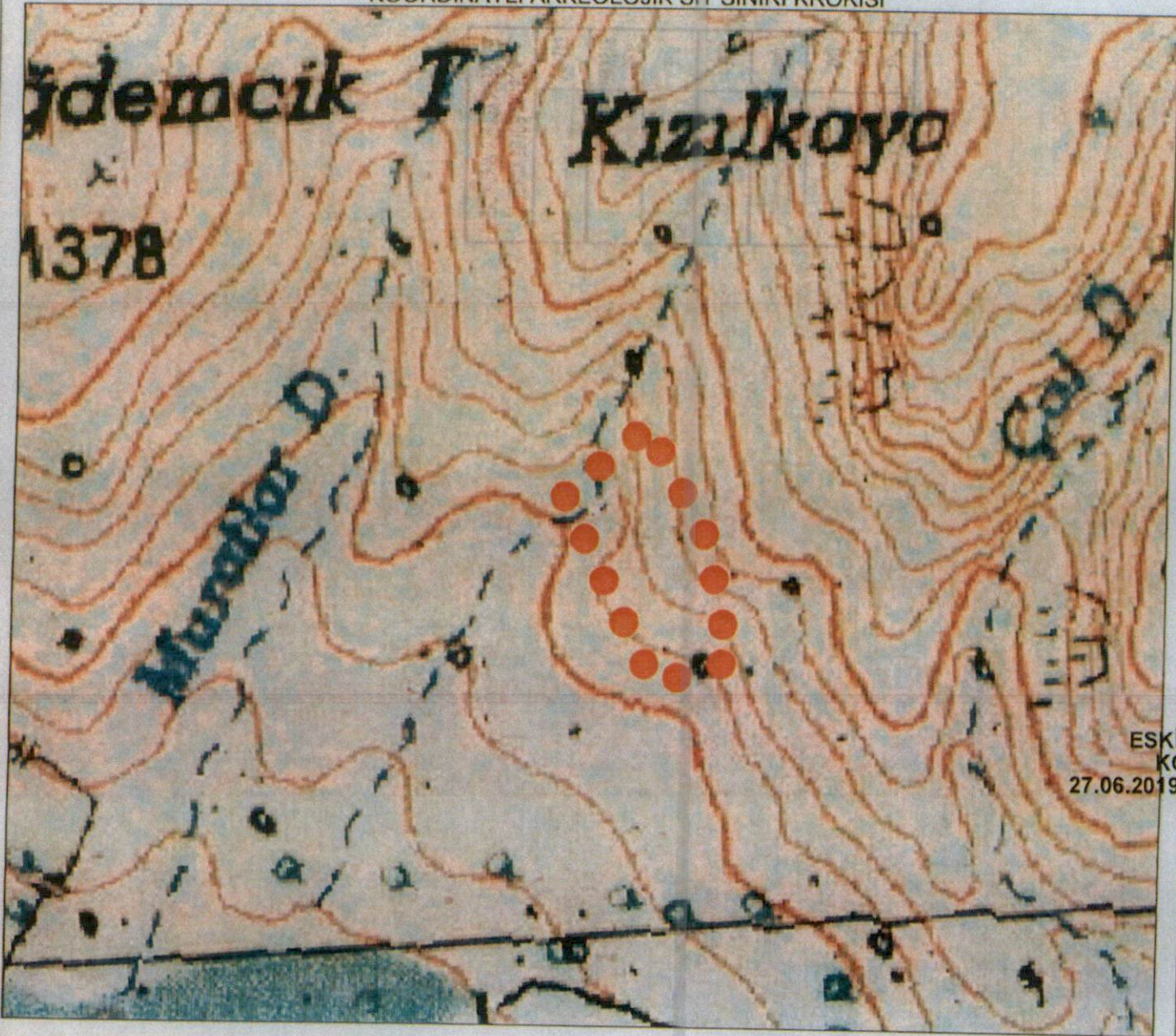

İl	: Afyonkarahisar
İlçe	: Sandıklı
Mah.	: Bektaş
Pafta	: L24-B1
Adı	: Kızılkaya Kaya Mekanları
Tür/Derece	: I.(Bir) Der. Arkeolojik Sit
Projeksiyon	: UTM 6 Derece
Datum	: ED50
Dom	: 33
Ölçek	: 1/Kroki
	: I. (Bir) Derece Ark. Sit Sınırı

I. (Bir) Derece Sit Sınırı
Koordinat Listesi

Nokta No	Y	X
1	792238.802	4260364.052
2	792285.354	4260281.127
3	792305.506	4260187.816
4	792247.805	4260170.118
5	792177.173	4260311.333

ESKİŞEHİR KÜLTÜR VARLIKLARINI
KORUMA BÖLGE KURULUNUN
27.06.2019 TARİH, 7677 SAYILI KARARI EKİDİR.

ASLI GİBİDİR

Asiye SAĞLAM
Bölge Kurulu Müdürü



İli : Afyonkarahisar
İlçesi : Sandıklı
Köyü : Bekteş
Parsel : 2603 ve 2651

**KIZILKAYA KAYA MEKANLARI
I. (BİR) DERECE ARKEOLOJİK SİTİ**

***** I. (Bir) Derece Arkeolojik Sit Sınırı

5000

Kadastro Harici

Siti
Alanı

NO	ALAN	ALAN	ALAN	ALAN	ALAN
1					
2					
3					
4					
5					
6					
7					
8					
9					
10					

ESKİŞEHİR KÜLTÜR VARLIKLARINI
KORUMA BÖLGE KURULUNUN
27.06.2019 TARİH, 7677 SAYILI KARARI EKİDİR.



Kültür ve Tabiat Varlıklarını Koruma Bölge Kurulu Müdürlüğü'nün 407085 sayılı yazısı

15.05.2019

İbrahim İNNECI
Kontrol Mem.

H. Volkan DERELİOĞLU
Kadastro Müdürü a.

3408