

26.07.690

T.C.
KÜLTÜR VE TURİZM BAKANLIĞI
ESKİŞEHİR KÜLTÜR VARLIKLARINI KORUMA BÖLGE KURULU

KARAR

Toplantı Tarih ve no: 27.06.2019 - 313
Karar Tarih ve no : 27.06.2019 - 7723

Toplantı Yeri
ESKİŞEHİR

Eskişehir İli, Alpu İlçesi, Bozan Mahallesi sınırları içerisinde Kurulumuzun 19.09.2018 tarihli yerinde incelemesi sonucu tespiti yapılan Bozan Mahallesi Höyük'ün tescili ve öneri sit sınırlarının değerlendirilmesine ilişkin 19.09.2018 tarih ve 6771 sayılı kararımız, Kurul Müdürlüğünün 24.09.2018 tarih, E.771709 sayılı ve 20.05.2019 tarih, E.430072 sayılı yazıları, Eskişehir Kadastro Müdürlüğünün 11.06.2019 tarih, E.2565183 sayılı yazısı, konuyla ilgili faaliyeti etkilenen Kurum ve Kuruluşların görüşlerinin iletiildiği yazılar, 25.06.2019 tarih ve 286204 sayılı dosya inceleme raporu okundu, koordinatlı sit sınırı paftası, sit sınırlarının aktarıldığı koordinatlı kadastral paftası, tescil fişi, fotoğrafları ve dosyası incelendi, yapılan görüşmeler sonucunda;

Eskişehir İli, Alpu İlçesi, Bozan Mahallesi sınırları içerisinde tespit edilen ve 2863 sayılı Kanun'un 6. Maddesi kapsamında korunması gerekli kültür varlıklarından olan alanın "Bozan Mahallesi Höyük" adıyla I. (Bir) Derece Arkeolojik Sit alanı olarak tesciline, hazırlanan tescil fişi, koordinatlı sit sınırı paftası ve sit sınırlarının aktarıldığı kadastral paftasının uygun olduğuna; söz konusu alanda Kültür Varlıklarını Koruma Yüksek Kurulu'nun Arkeolojik Sitler, Koruma ve Kullanma Koşulları'na ilişkin 05.11.1999 tarih ve 658 sayılı İlke Kararı'nın ilgili hükümlerin geçerli olduğuna, alanda kolluk kuvvetlerince gerekli güvenlik önlemlerinin artırılmasına ve Kurulumuzdan izinsiz herhangi bir fiziki ve inşai müdahalede bulunulmamasına karar verildi.

AVRUPA KONSEYİ	KÜLTÜREL VARLIKLARI KORUMA ENVANTERİ K.V.K.E		SİT	ENVANTER NO:	
TÜRKİYE	ESKİŞEHİR KÜLTÜR VARLIKLARINI KORUMA BÖLGE KURULU			HARİTA NO:	
İli: Eskişehir	İlçesi: Alpu	Mahalle: Bozan	Pafta:	Ada:	Parsel:
Adı:	Bozan Mahallesi Höyük				
GENEL TANIM: Bozan Mahallesi'nde yerleşim alanının hemen güneybatısında yer alan höyük, yaklaşık 2-3 metre yüksekliğinde ve yaklaşık 150x75 metre genişliğinde bir alanı kaplamaktadır. Höyük üzerinde Roma'nın geç dönemleri ile Bizans Dönemine tarihlenebilecek seramik malzemenin olduğu gözlemlenmiştir.					
Şimdiki Tehlikeler: Kaçak kazılara karşı korumasız ve mevsimsel tarımsal faaliyetler.					
Şimdiki Durum:			Koruma Derecesi: I. (Bir) Derece Arkeolojik Sit		
Sit Potansiyeli:			HAZIRLAYANLAR : TARIH: 25.06.2019		
Şimdiki Koruma: Kaçak kazılara karşı korumasız.			Kaan KIRÇIN Arkeolog		
Önerilen Koruma: Kolluk kuvvetlerince gerekli güvenlik tedbirlerinin alınması.			Onur YILDIRIM Arkeolog		
<p style="text-align: center;">ESKİŞEHİR KÜLTÜR VARLIKLARINI KORUMA BÖLGE KURULUNUN 27.06.2019 TARİH, 7723 SAYILI KARARI EKİDİR.</p> <p style="text-align: center;">ASLI GİBİDİR Asiye SAĞLAM Bölge Kurulu Müdürü</p>			KONTROL EDEN: TARIH: 25.06.2019		
			Asiye SAĞLAM Bölge Kurulu Müdürü		
Yayın Dizisi: -			KURUL KARARLARI:		
Gözlemler:			• Eskişehir Kültür Varlıklarını Koruma Bölge Kurulunun 19.09.2018 tarih ve 6771 sayılı kararı.		
			REVİZYON: GEEAYK ONAYI:		
			Kurul İsmi: Kurul Karar Tarihi: Kurul Karar No:		
					
					

KOORDİNATLI ARKEOLOJİK SİT SINIRI KROKİSİ

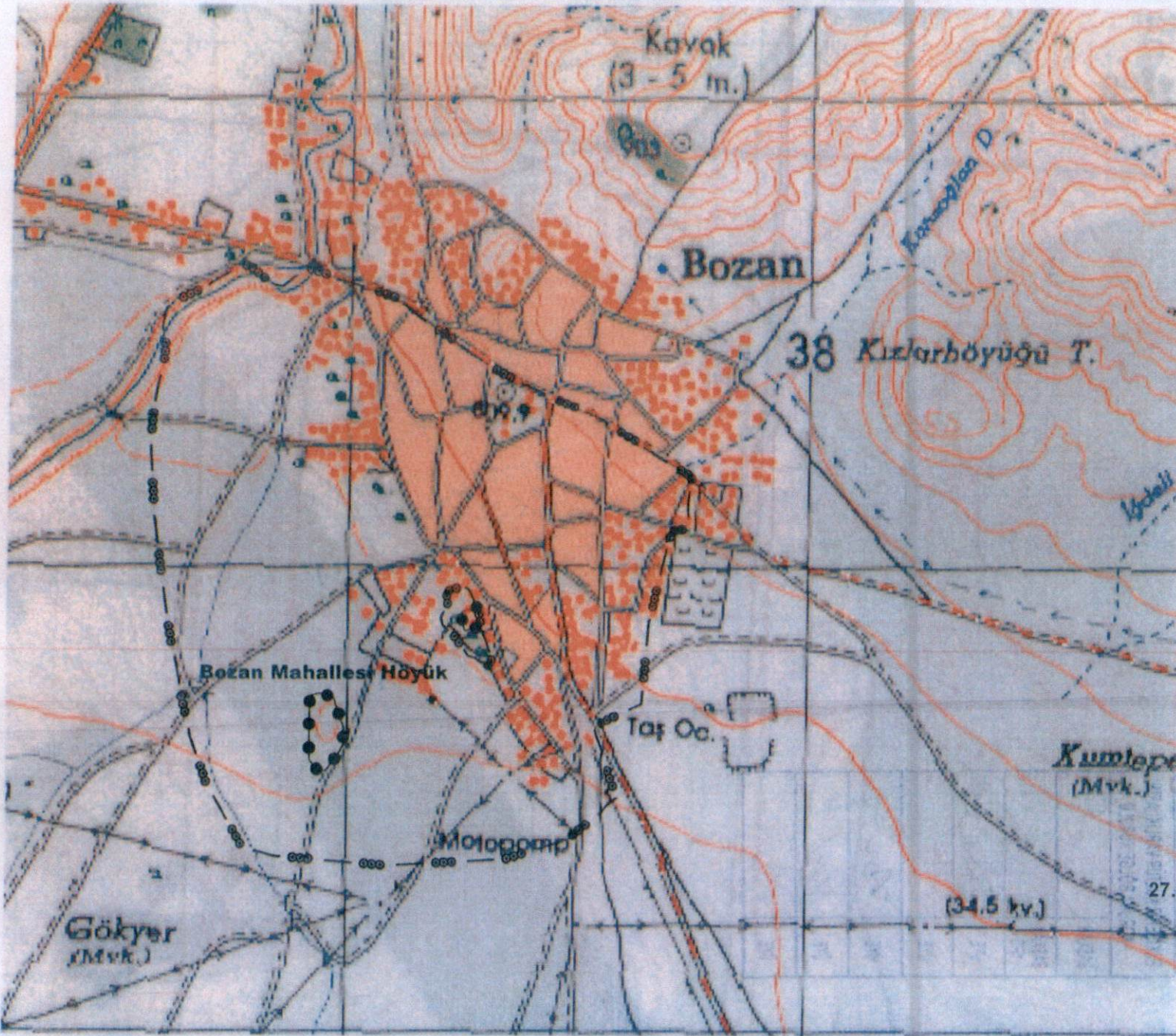

İl	: Eskişehir
İlçe	: Alpu
Mahalle	: Bozan
Pafta	: I26-A4
Adı	: Bozan Mahallesi Höyük
Tür/Derece	: I.(Bir) Derece Ark. Sit
Projeksiyon	: UTM 3 Derece
Datum	: ED50
Dom	: 33
Ölçek	: 1/Kroki
●●●●●	: I.(Bir) Derece Ark. Sit Sınırı
○○○○○	: II.(İki) Derece Ark. Sit Sınırı
○○○○○○	: III.(Üç) Derece Ark. Sit Sınırı

I.(Bir) Derece Sit Sınırı
Koordinat Listesi

NoktaNo	Y	X
1	593885.680	4406333.777
2	593916.877	4406326.364
3	593921.657	4406309.376
4	593939.476	4406264.005
5	593940.395	4406226.780
6	593931.112	4406205.645
7	593905.491	4406168.621
8	593883.328	4406173.037
9	593869.165	4406191.912
10	593865.132	4406293.586
11	593866.195	4406328.933

ESKİŞEHİR KÜLTÜR VARLIKLARINI
KORUMA BÖLGE KURULUNUN
27.06.2019 TARİH, 7723 SAYILI KARARI EKİDİR.

ASLI GİBİDİR
Asiye SAĞLAM
Bölge Kurulu Müdürü



126-a-23-a

ESKİŞEHİR İLİ
ALPU İLÇESİ BOZAN MAHALLESİ
BOZAN MAHALLESİ HÖYÜK
I. (BİR) DERECE ARKEOLOJİK SİTİ

..... I. (Bir) Derece Arkeolojik Sit Sınırı

ASLI GIBİDİR

27.05.2019

[Signature]
Tekniker

ESKİŞEHİR KÜLTÜR VARLIKLARINI
KORUMA BÖLGE KURULUNUN
27.06.2019 TARİH, 7723 SAYILI KARARI EKİDİR.

ASLI GIBİDİR

[Signature]
Asiye SAĞLAM
Bölge Kurulu Müdürü

