

03.07.677

T.C.
KÜLTÜR VE TURİZM BAKANLIĞI
ESKİŞEHİR KÜLTÜR VARLIKLARINI KORUMA BÖLGE KURULU

KARAR

Toplantı Tarih ve no: 12.12.2019 - 327
Karar Tarih ve no : 12.12.2019 - 8234

Toplantı Yeri
ESKİŞEHİR

Afyonkarahisar İli, Sandıklı İlçesi, Kusura Köyü sınırları içerisinde Kurul Müdürlüğü uzmanlarınca tespit edilen Arkeolojik Alanı'nın tescili ve öneri sit sınırlarının değerlendirilmesine ilişkin Kurul Müdürlüğünün 17.09.2019 tarih ve E.760608 sayılı yazısı ve ekleri, konuyla ilgili faaliyeti etkilenen Kurum ve Kuruluşların görüşlerinin iletildiği yazılar, 19.11.2019 tarih ve 511910 sayılı dosya inceleme raporu okundu, koordinatlı sit sınırı paftası, sit sınırlarının aktarıldığı koordinatlı kadastral paftası, tescil fişi, fotoğrafları ve dosyası incelendi, yapılan görüşmeler sonucunda;

Afyonkarahisar İli, Sandıklı İlçesi, Kusura Köyü sınırları içerisinde tespit edilen ve 2863 sayılı Kanun'un 6. Maddesi kapsamında korunması gerekli kültür varlıklarından olan alanın "İnler Deresi Mevkii Kaya Mekanları" adıyla I. (Bir) Derece Arkeolojik Sit alanı olarak tesciline, hazırlanan tescil fişi, koordinatlı sit sınırı krokisi ve sit sınırlarının aktarıldığı kadastral krokinin uygun olduğuna; söz konusu alanda Kültür Varlıklarını Koruma Yüksek Kurulu'nun Arkeolojik Sitler, Koruma ve Kullanma Koşulları'na ilişkin 05.11.1999 tarih ve 658 sayılı İlke Kararı'nın ilgili hükümlerin geçerli olduğuna ve bu hükümlerin geçiş dönemi koruma esasları ve kullanma koşulları olarak belirlenmesine alanda kolluk kuvvetlerince gerekli güvenlik önlemlerinin artırılmasına ve Kurulumuzdan izinsiz herhangi bir fiziki ve inşai müdahalede bulunulmamasına karar verildi.

AVRUPA KONSEYİ	KÜLTÜREL VARLIKLARI KORUMA ENVANTERİ K.V.K.E		SİT	ENVANTER NO:	
TÜRKİYE	ESKİŞEHİR KÜLTÜR VARLIKLARINI KORUMA BÖLGE KURULU			HARİTA NO:	
İli: Afyonkarahisar	İlçesi: Sandıklı	Köy: Kusura Köyü	Pafta:	Ada:	Parsel:
Adı:	İnlerderesi Mevkii Kaya Mekanları				

GENEL TANIM: Sandıklı-Dinar arasında yer alan volkanik Kumalar Dağı'nın batıya bakan eteklerinde vadinin köye yakın kısmında, dere yatağının iki yakasında yayılım gösteren çok sayıda mekanın karşılıklı konumlandığı kaya mekanlarından oluşmaktadır. Kaya mekanları incelendiğinde bunların ağır, barınak ve kültürel amaçlı kullanılmış oldukları anlaşılmıştır. Ağır olarak kullanılmış olanlarda duvarları boyunca uzanan hayvan yemliği/yalak bulunmaktadır. Barınak ve kültürel amaçlı kullanıldığı düşünülen mekanlar ise daha küçük boyutludurlar ve duvarlarında nişlerin bulunduğu gözlemlenmiştir.

Koruma Şimdiki Tehlikeler: Kaçak kazılara karşı korumasız.

Şimdiki Durum: **Koruma Derecesi:** I.(Bir) Derece Arkeolojik Sit

Sit Potansiyeli: **HAZIRLAYANLAR:** **TARİH:** 19.11.2019

Şimdiki Koruma: Kaçak kazılara karşı korumasız.

Kaan KIRÇIN
Arkeolog

Tayfun ÜRKER
Mühendis

Önerilen Koruma: Kolluk kuvvetlerince gerekli güvenlik tedbirlerinin alınması.

**ESKİŞEHİR KÜLTÜR VARLIKLARINI
KORUMA BÖLGE KURULUNUN
12.12.2019 TARİH, 8234 SAYILI KARARI EKİDİR.**

KONTROL EDEN: **TARİH:** 19.11.2019

Asiye SAĞLAM
Bölge Kurulu Müdürü

ASLI GIBİDİR

Asiye SAĞLAM
Bölge Kurulu Müdürü

KURUL KARARLARI:

Yayın Dizisi: -

Gözlemler:

REVİZYON:

GEEAYK ONAYI:

Kurul İsmi:
Kurul Karar Tarihi:
Kurul Karar No:



İli :Afyonkarahisar
İlçesi:Sandıklı
Köyü:Kusura

İNLER DERESİ MEVKİİ KAYA MEKANLARI
I. (BİR) DERECE ARKEOLOJİK SİTİ

..... I. (Bir) Derece Arkeolojik Sit Sınırı

Tapulama Harici

N11

N1

N10

N2

N9

K2

N3

N4

N8

N5

17

N6

N7

Ç8

ED-50

NoktaNo	Y	X
N1	523555.758	4245859.092
N2	523585.876	4245840.587
N3	523515.116	4245801.428
N4	523515.749	4245789.018
N5	523606.818	4245752.254
N6	523587.328	4245747.932
N7	523566.754	4245740.222
N8	523525.214	4245756.205
N9	523499.837	4245804.872
N10	523505.706	4245839.401
N11	523521.968	4245857.003

Tarafımızdan Tenzim edilmiştir.

Kerim ÖZDEMİR
Kontrol Mühürsü

Cafer YÜKSEL

ESKİŞEHİR KÜLTÜR VARLIKLARINI
KORUMA BÖLGE KURULUNUN
12.12.2019 TARİHİ, 8234 SAYILI KARARI EKİDİR.

ASLİ GÜBİDİR
Asiye SAĞLAM
Bölge Kurulu Müdürü

KOORDİNATLI ARKEOLOJİK SİT SINIRI KROKİSİ

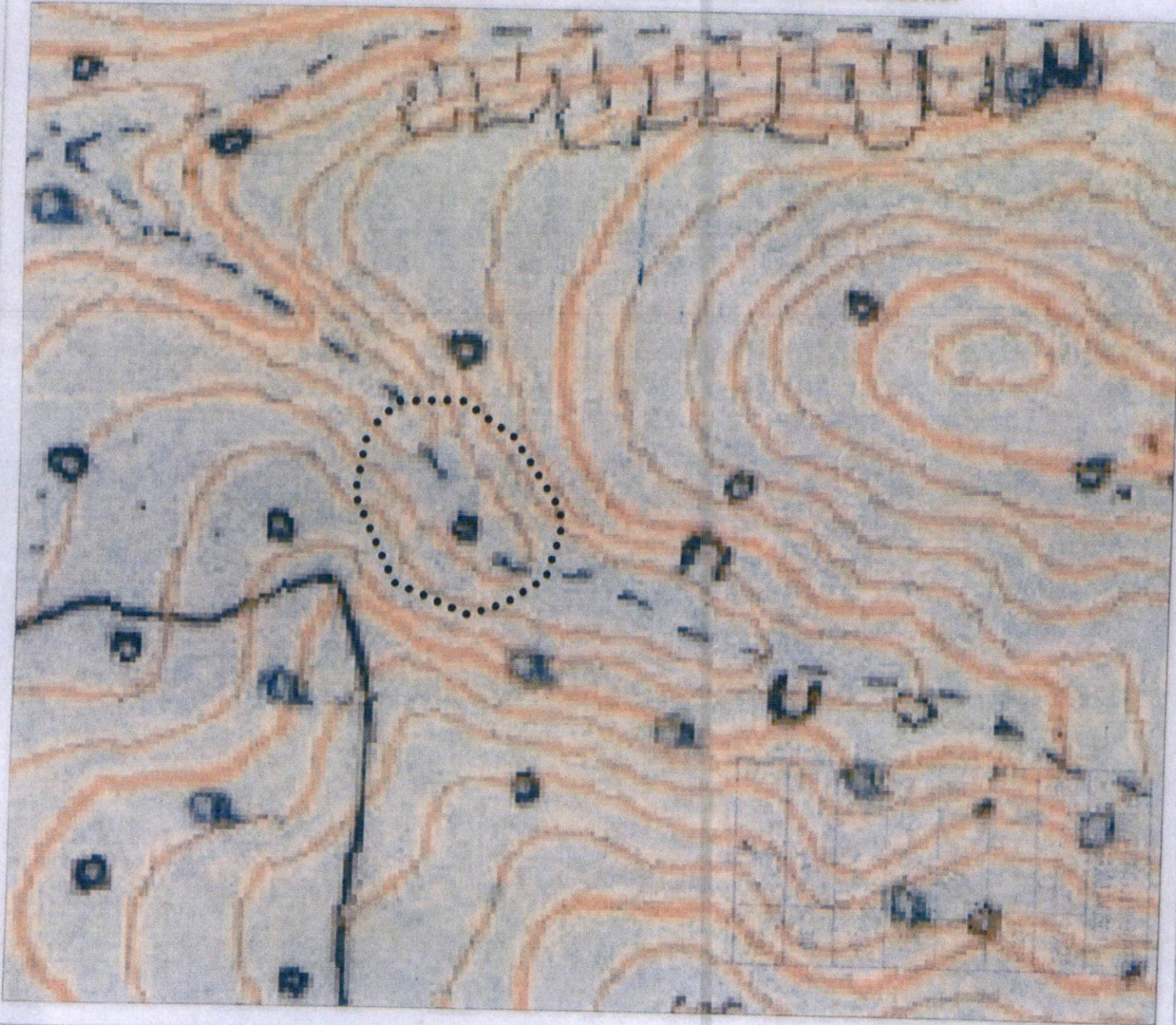

İl	: Afyonkarahisar
İlçe	: Sandıklı
Mahalle	: Kusura
Pafta	: L24-B4
Adı	: İnier Deresi Mevkii Kaya Mekanları
Tür/Derece	: I.(Bir) Der. Arkeolojik Sit
Projeksiyon	: UTM 6 Derece
Datum	: ED50
Dom	: 33
Ölçek	: 1/Kroki
•••••	: I. (Bir) Derece Ark. Sit Sınırı

Öneri I.(Bir) Derece Sit Sınırı Koordinat Listesi

NoktaNo	Y	X
1	261359.037	4247655.740
2	261388.551	4247636.256
3	261416.507	4247596.160
4	261416.736	4247583.727
5	261408.961	4247557.803
6	261386.988	4247543.675
7	261366.172	4247536.538
8	261325.158	4247553.871
9	261301.369	4247603.348
10	261307.756	4247637.701
11	261325.190	4247654.747

ESKİŞEHİR KÜLTÜR VARLIKLARINI
KORUMA BÖLGE KURULUNUN
12.12.2019 TARİH, 8234 SAYILI KARARI EKİDİR.

