



T.C.

**KÜLTÜR VE TURİZM BAKANLIĞI**  
**İZMİR 2 NUMARALI KÜLTÜR VARLIKLARINI**  
**KORUMA BÖLGE KURULU**  
**KARAR**

TOPLANTI TARİHİ VE NO : 30.01.2020-496

**35.02/2009**

KARAR TARİHİ VE NO : 30.01.2020- 12393

Toplantı Yeri  
İZMİR

İzmir ili, Bergama ilçesi, Ferizler mahallesi, karar eki 1/5000 ölçekli haritada işaretli alanın 2863 sayılı yasanın 7. Maddesi kapsamında tespit ve tescil işlemlerine yönelik kurum görüşlerinin istendiği, İzmir 2 Numaralı Kültür Varlıklarını Koruma Bölge Kurulu Müdürlüğü'nün 22.10.2019 tarih ve 869439 sayılı yazısı, 2863 sayılı yasa kapsamında iletilen kurum görüşleri, konuya ilişkin Kurul Müdürlüğü uzmanlarınca hazırlanan 30.01.2020 tarih ve 50888 sayılı rapor okundu, ekleri ve işlem dosyası incelendi, yapılan görüşmeler sonunda;

İzmir ili, Bergama ilçesi, Ferizler mahallesinde", karar eki 1/5000 ölçekli haritada işaretli alanın, kararımız eki 1/5000 ölçekli haritada işaretlendiği şekli ile 1. (Birinci) ve 3. (Üçüncü) Derece Arkeolojik Sit alanı olarak tescil edilmesine, kararımız eki tescil fişinin uygun olduğuna, karar verildi.

İZMİR İLİ, BERGAMA İLÇESİ, FERİZLER MAHALLESİNDE,  
1. (BİRİNCİ) VE 3. (ÜÇÜNCÜ) DERECE ARKEOLOJİK SİT SINIRLARI



AVRUPA KONSEYİ	KÜLTÜREL VARLIKLARI KORUMA ENVANTERİ	K.V.K.E.	SİT	ENVANTER NO	35.02/2009	
TÜRKİYE	KÜLTÜR VARLIKLARI VE MÜZELER GENEL MÜDÜRLÜĞÜ			HARİTA NO		
İLİ : İZMİR	İLÇESİ : BERGAMA	MAHALLE-KÖY VEYA MEVKİİ : Ferizler Mahallesi	KADASTRO PAFTA :	ADA	PARSEL	
ADI : İntepe Nekropolü ve Arkeolojik Alanı			L21-d2 Pafta			
GENEL TANIM: Arkeolojik alan, Ferizler Mahallesinin yaklaşık 1 km güneyinde kalmaktadır. Kaya mezarları ve bu mezarların yer aldığı taşınmazın çevresindeki parsellerde yüzeyde seramik parçaları izlenmektedir.						
ŞİMDİKİ TEHLİKELER : Doğal etkenler ve tarımsal faaliyetler.						
ŞİMDİKİ DURUM : -						
SİT POTANSİYELİ : 1. (Birinci) ve 3. (Üçüncü) Derece Arkeolojik Sit.			KORUMA DERECESİ			
ŞİMDİKİ KORUMA : Yok.			HAZIRLAYANLAR B.KAYA Şehir Plancısı			
ÖNERİLEN KORUMA : 1. (Birinci) ve 3. (Üçüncü) Derece Arkeolojik Sit.			N.GENÇ Sanat Tarihçisi			
YAYIN DİZİSİ :			KONTROL EDEN			
GÖZLEMLER: Arkeolojik alan, Ferizler Mahallesinin yaklaşık 1 km güneyinde kalmaktadır. 860 parselde yer alan ve İntepe olarak adlandırılan taşınmazın doğu yamaçlarında daha önceki yıllarda yapılan kaçak kazılar neticesinde ortaya çıkarılmış tek odalı ya da iç içe 2 odalı olan kaya mezarları tespit edilmiştir. Tespit edilen kaya mezarlarından dört tanesi tepenin hemen kuzey eteklerinde yer almaktadır. Alanda çok sayıda oda ve kaya mezarı yer aldığı gözlenmiştir. 860 parselde yer alan tepenin farklı yerlerinde son yıllarda yapılan kaçak kazılar neticesinde açığa çıkarılan muhtelif ölçülerde birden çok ana kayaya oyulmuş mezar teknesi ve tepenin hemen yakın kısımlarında stroter parçaları ile günlük kullanım işlevine sahip olduğu düşünülen seramik parçaları tespit edilmiş olup bu parçaların tepelik alandan akıntı ile yayıldığı anlaşılmaktadır. 860 parselin güney kısmında, 104 ada, 11, 12, 16, 17, 18 parsellerin üzerinde bulunan alanın yükselti olarak adlandırabileceğimiz kısmında zeytin ağaçları yer alırken, alanın geri kalan kısımları tarım arazisi olarak kullanılmakta olup bu alanlarda parcel sınırlarını ayırmak için kullanılan günümüz moloz taş yığınları dışında taşınmazlar üzerinde Roma Dönemine ait seramik parçaları ile stroter parçaları bulunmaktadır.			KORUMA KURULU KARARLARI			
			REVİZYON			
			KORUMA KURULU ONAYI			

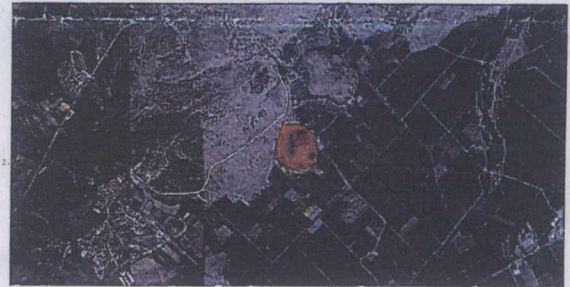
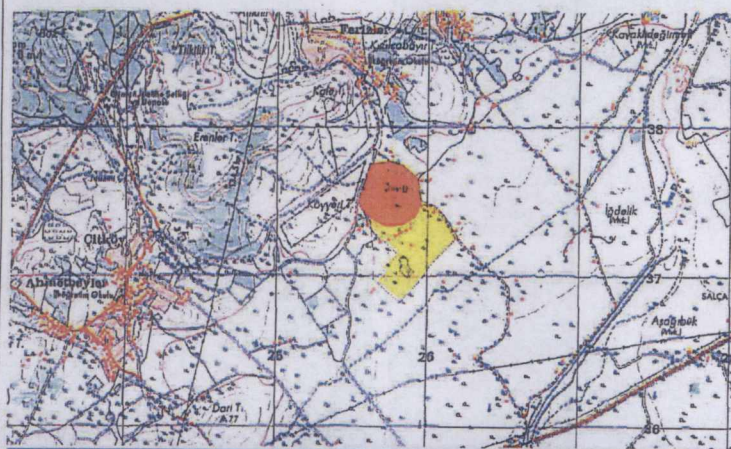

T.C.  
KÜLTÜR VE TURİZM BAKANLIĞI  
İZMİR 2 NUMARALI KÜLTÜR VARLIKLARINI  
KORUMA BÖLGE KURULU MÜDÜRLÜĞÜ

İZMİR 2 NUMARALI KÜLTÜR VARLIKLARINI  
KORUMA BÖLGE KURULUNUN  
30.01.2020 GÜN VE 12.893 SAYILI KARARI EKİDİR



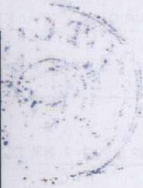
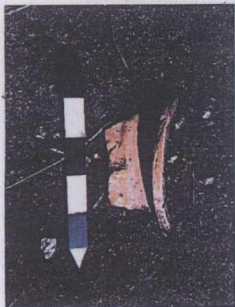
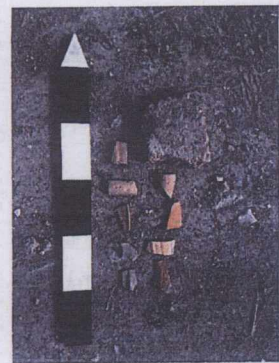
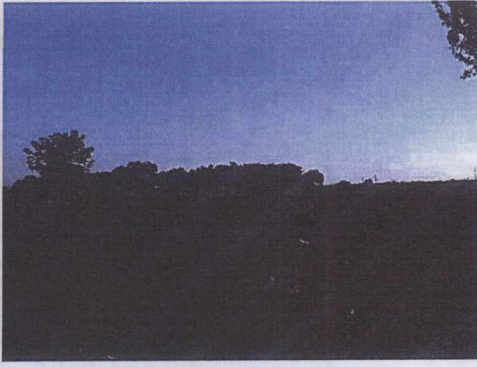

№	Имя	Фамилия	Дата	Подпись